

VERSLAG VAN HET CONTROLEBEZOEK VAN EEN HUISHOUDELIJKE ELEKTRISCHE
LAAGSPANNINGSINSTALLATIE BIJ OVERDRACHT EIGENDOM A.R.E.I. Art..276bis
Onderzoek conform interne procedures 23 en werkvoorschrift E006

* Datum onderzoek	22/05/2018	Verslag N°	PL/180522/04	Fac	2018-1747	ID	PL2018-629
* Adres installatie	GROTESTRAAT 181 3850 NIEUWERKERKEN						
* Eigenaar of DNG							
* Opdrachtgever	IDEM						
* Installateur	-						
* DNB	INFRA X	EAN Ref.	-	BTW / IK	-		
* Teller N°	25765286	Index dag	31944	Index nacht	-		
* ID meettoestel	METREL type 3102						

1.- KENMERKEN VAN DE ELEKTRISCHE INSTALLATIE

Nominale spanning in Volt	Verspreidingsweerstand v.d. aardinrichting in Ω	Algemeen isolatieniveau RI in Ω	Type aardelektrode	
230/400	ZIE OPMERKINGEN	Min. 10	Pennen	
Automaat DNB	Nominale waarde in A – en type v. d. bescherming v. d. aansluiting	Voedingskabel : type en \emptyset	Borden	Eind - stroombanen
20 A	ZIE OPMERKINGEN	4 x 10mm ²	2	6
Begin der werken	Funderingen	Voor	Na	
	Installatie	Voor + Na		
		01/10/1981		
		01/10/1981		

2.- CONTROLEBEZOEK conform het K.B. van 25/06/2008

Het controlebezoek heeft tot doel de gelijkvormigheid van de elektrische installatie vast te stellen met:

2.a.-	- de voorschriften van dit reglement (A.R.E.I.) die erop betrekking hebben, met uitzondering van art.278, voor het gedeelte waarvan de aanleg was aangevat voor 30 september 1981
2.b.-	- de voorschriften van artikel 1 tot 279 die erop betrekking hebben voor het gedeelte waarvan de aanleg was aangevat na 1 oktober 1981
Type van de lokalen	Wooneenheid (huis of appartement, andere) huishoudelijke werkeenheid, gemeenschappelijke delen van de residentiële eenheid..
Installatie - detail beschrijving	Huishoudelijke of gelijkgestelde huishoudelijke elektrische laagspanningsinstallatie ZIE SCHETS

3.- VASTGESTELDE INBREUKEN OP DE ONDER PUNT 2 VERMELDE VOORSCHRIFTEN

3.1.-	In het begin van de installatie dient er een differentieelschakelaar geplaatst te worden art.86.07
3.2.-	Voor penautomaten dienen er kalibreerelementen geplaatst te worden art. 251.01 (bord 2)
3.3.-	Er dient een aarding met een weerstand lager dan 30 Ohm en voorzien van een meetbrug geplaatst te worden art. 69+86.01+70.05 (er is momenteel een aarding, maar deze is niet meetbaar)
3.4.-	Stopcontacten met penaarding dienen aangesloten te zijn op de algemene aarding art. 86.03
3.4.-	Een bijkomende gevoelige differentieelschakelaar dient voorzien te worden voor de stroombanen bestemd voor was- en afwasmachine, droogkast en badkamer art. 86.08
3.4.-	De leidingen met een doorsnede kleiner dan 1mm dienen te worden vervangen of verwijderd art.278.05
3.4.-	Er dienen schema's van de installatie aanwezig te zijn art. 16+268+269
	De woning is deels bemeubeld , mogelijk staan niet alle stopcontacten en schakelaars vermeld op de schets of zijn er nog bijkomende opmerkingen. Stopcontacten zonder aarding kunnen enkel gebruikt worden voor toestellen van klasse II.

4.- BESLUIT

- De elektrische installatie **voldoet** aan de voorschriften van het Algemeen Reglement op de elektrische Installaties (A.R.E.I.).
— De volgende controle moet worden uitgevoerd binnen de door de van kracht zijnde reglementaire voorgeschreven termijn, uiterlijk 25 jaar na datum van het verslag alsook voor de ingebruikname van elke belangrijke wijziging of beduidende uitbreiding voor deze datum.
— De ingangsklemmen van de automatische differentieelstroominrichting geplaatst bij het begin van de installatie werden ontoegankelijk gemaakt door verzegeling. Het cendraadschema werd geïsoleerd.
- De elektrische installatie **voldoet niet** aan de voorschriften van het Algemeen Reglement op de Elektrische installaties (A.R.E.I.).
De installatie mag in dienst blijven indien bij hoogdringendheid wordt voldaan aan de vastgestelde inbreuken en de gepaste maatregelen worden getroffen opdat de installatie geen gevaar vormt voor personen of goederen.
Een aanvullend controle bezoek moet door een erkend organisme worden uitgevoerd uiterlijk op 18 maanden na datum van akte.

De inspecteur
Naam + Code

LASSAUT PIERRE (PL)

Vr. De directeur,

Autonome Security Controle VZW – Maatschappelijke zetel – Ketelstraat, 111 – 3454 Rummen

BTW : BE 0826-131-776 – Tel. 0472/663700 – lassaut@telenet.be – IBAN BE 32 7512 0493 7802

Secretariaat : Singellaan, 16 A – 3545 HALEN – Tel. 0483/42.98.30 – Mail : bureel@asc-controle.be

A''S''C Document 113: E006 / 11 - Overdracht eigendom – 276 bis

Rev. 05 – 03/02/2017

Pag. 1 van 2

10-20-1901

5.-UITGEVOERDE CONTROLES

Onderzoek conform interne **procedures 23** en werkinstructie **E006** op basis van de onder punt 2 vermelde voorschriften bij het uitvoeren van het controlebezoek van huishoudelijke elektrische installaties

5.- a	Controle op de conformiteit van de uitvoering van de elektrische installatie overeenkomstig de voorgelegde schema's.
5.- b	Controle van de staat (vastleggingen, beschadigingen....) van het vast geïnstalleerd elektrisch materieel en in het bijzonder voor wat betreft de schakelaars, de stopcontacten, de aansluitingen in de verdeelkasten en verbindingsdozen
5.- c	Controle van de beschermingsmaatregelen tegen elektrische schokken bij rechtstreekse en onrechtstreekse aanraking
5.- d	Controle van de werking van differentieelstroominrichtingen via eigen testinrichting
5.- e	Controle van de foutlussen en de juiste aansluiting van de differentieelstroominrichtingen via de opwekking van een foutstroom van minimaal 2,5 maal de gevoeligheid van het apparaat.
5.- f	De controle van de continuïteit van de equipotentiale verbindingen (hoofd – en bijkomende equipotentiale verbindingen) en van de beschermingsgeleiders van de stopcontacten en van de vast opgestelde of verplaatsbare elektrische toestellen met vaste standplaats van klasse I
5.- g	Visuele controle van vast of vast opgesteld elektrisch materieel .dat gevaar kan opleveren voor personen en goederen
5.- h	Visuele controle van verplaatsbaar elektrisch materieel dat gevaar kan opleveren voor personen en goederen

- Behoudens inbreuken, wordt de overeenstemming bevestigd tussen de geïnstalleerde beschermingsinrichtingen tegen overstroom en de doorsnede van de geplaatste geleiders in de respectievelijke eindstroombanen die ze beschermen.

6.- Plichten van de verkopers en kopers - K.B. VAN 25/06/2008 IN VOEGE VANAF 01/07/2008

6.- a	Art.- 4: dit besluit is van toepassing op: 1°- verkopen uit de hand waarvan de onderhandse verkoopovereenkomst wordt gesloten na inwerkingtreding van dit besluit. 2°- openbare verkopen waarvan de verkoopvoorwaarden worden opgesteld na inwerkingtreding van dit besluit en op voorwaarde dat de eerste zitdag minstens één maand na de inwerkingtreding van dit besluit plaats vond.
-------	------------------------------------------------------------------------------------------------------------------------------------------------------------------------------------------------------------------------------------------------------------------------------------------------------------------------------------------------------------------------------------------------

6.- b	<p>Artikel 276 bis.02 van het A.R.E.I.</p> <p>a.- Verplichtingen:</p> <p>Bij de verkoop van een wooneenheid als bedoeld in art.276bis.01 is de verkoper verplicht:</p> <ul style="list-style-type: none"> - een controlebezoek van de elektrische installatie te laten uitvoeren; - de datum van het proces-verbaal van het controlebezoek en het feit van de overhandiging van dit proces-verbaal in de authentieke akte te doen vermelden. - indien de verkoper en koper overeenkomen dat het controlebezoek van de elektrische installatie overbodig en nutteloos is omdat de koper het gebouw gaat afbreken of de elektrische installatie volledig gaat renoveren is de verkoper verplicht dit akkoord in de authentieke akte te doen vermelden. - De verkoper is verplicht in de authentieke akte te doen vermelden dat de koper de Algemene Directie Energie, afdeling Infrastructuur schriftelijk moet informeren van de afbraak van het gebouw of van de volledige renovatie van de elektrische installatie. Deze laatste maakt aan de koper een dossiernummer over en verzoekt hem haar een proces-verbaal van controle toe te zenden van zodra de nieuwe elektrische installatie in gebruik wordt genomen. - In het geval van onmogelijkheid om de controle te laten uitvoeren bij een door gerechtelijke beslissing bevolen verkoop is diegene die de verkoop vordert verplicht in de authentieke akte of in het proces-verbaal van openbare toewijzing de afwezigheid te doen vermelden van het controlebezoek van de elektrische installatie en het belang van de koper om tot deze controle te laten overgaan. - In het geval van een controlebezoek met een negatief proces-verbaal als gevolg, is de verkoper verplicht in de authentieke akte de verplichting voor de koper te doen vermelden zijn identiteit en de datum van de akte van verkoop schriftelijk mede te delen aan het erkend- organisme dat het controlebezoek van de elektrische installatie heeft uitgevoerd. - Na deze melding heeft de koper de vrije keuze om een erkend organisme aan te stellen voor een nieuw controlebezoek om na te gaan of na de afloop van een termijn van 18 maanden, te rekenen vanaf de datum van de akte van verkoop, de overtredingen verdwenen zijn. - Indien de koper een ander erkend organisme aanstelt dan licht dit organisme het erkend organisme dat het eerste proces-verbaal van controlebezoek heeft opgesteld hierover in.
-------	----------------------------------------------------------------------------------------------------------------------------------------------------------------------------------------------------------------------------------------------------------------------------------------------------------------------------------------------------------------------------------------------------------------------------------------------------------------------------------------------------------------------------------------------------------------------------------------------------------------------------------------------------------------------------------------------------------------------------------------------------------------------------------------------------------------------------------------------------------------------------------------------------------------------------------------------------------------------------------------------------------------------------------------------------------------------------------------------------------------------------------------------------------------------------------------------------------------------------------------------------------------------------------------------------------------------------------------------------------------------------------------------------------------------------------------------------------------------------------------------------------------------------------------------------------------------------------------------------------------------------------------------------------------------------------------------------------------------------------------------------------------------------------------------------------------------------------------------------------------------------------------------------------------------------------------------------------------------------------------------------------------------------------------------------------------------------------------------------------------------------------------------------------------------------------------------------------------------------------------------------------------------------------------------------------------------------------------------------------------------------------------------------------------------------------------------------------------------------------------------------------------------------------------------

6.- c	Kopieën : Onderhavig verslag mag uitsluitend in zijn geheel gereproduceerd worden na toestemming van de opdrachtgever en A”S”C
-------	---------------------------------------------------------------------------------------------------------------------------------------

Nota : Onderhavig verslag mag uitsluitend gebruikt worden voor de doelstellingen waarvoor het werd opgemaakt d.w.z. **overdracht eigendom** en voor geen enkel ander doel (bv. verzwaring van de aansluiting of andere verplichte controle 's).

Autonome Security Controle VZW – Maatschappelijke zetel – Ketelstraat, 111 – 3454 Rummen
 BTW : BE 0826-131-776 – Tel. 0472/663700 – lassaut@telenet.be – IBAN BE 32 7512 0493 7802
 Secretariaat : Singellaan, 16 A – 3545 HALEN – Tel. 0483/42.98.30 – Mail : bureel@asc-controle.be

Teller	20 A – 3 Fasig
Diff.	-
Diff.	-
Type zek.	Waarde
Bord :	
C 2	20 A
C 2	20 A
C 2	16 A
Bord 2 :	
2 U	10 A
2 U	16 A
2 U	16 A

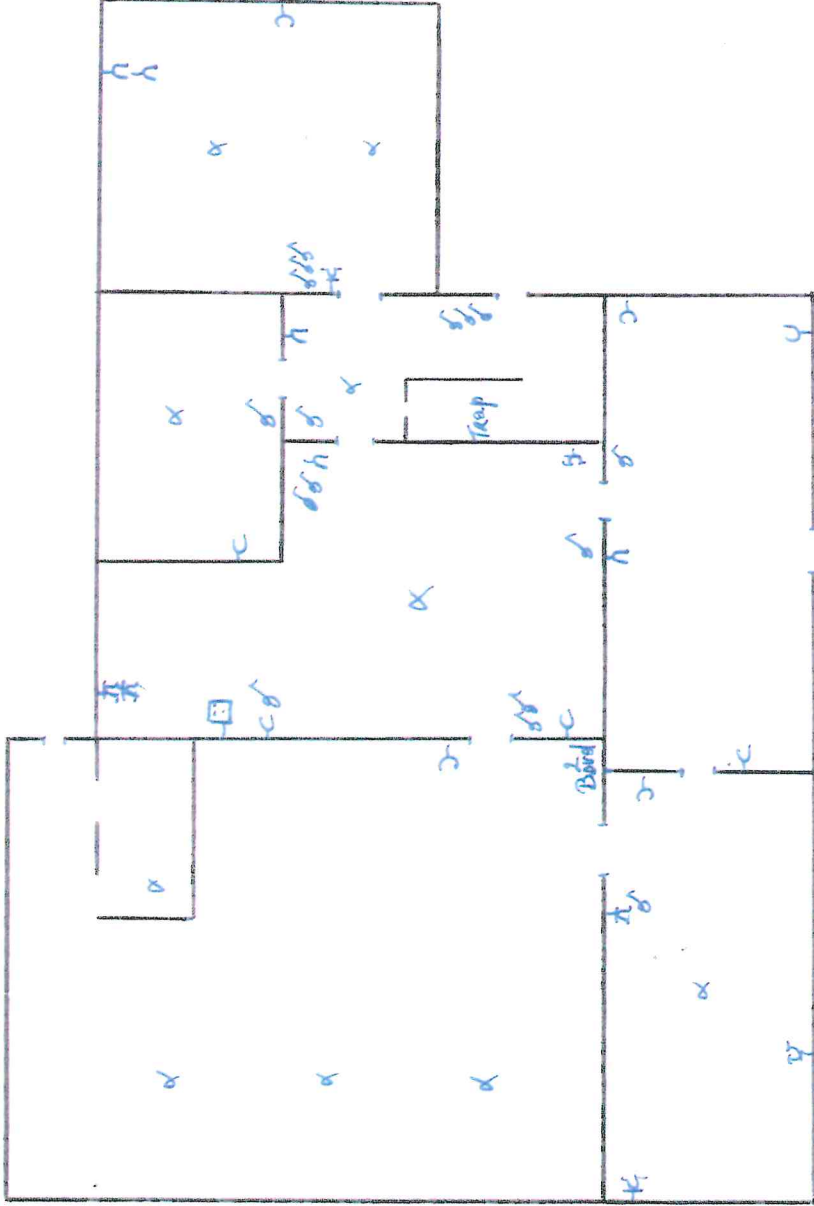

Naam en adres van de eigenaar of opdrachtgever

Plaats waar de controle werd uitgevoerd
GROTESTRAAT 181
3850 NIEUWERKERKEN
Pag 1 van 2

Identificatie van de inspecteur belast met het onderzoek PL
Bijlage bij verslagnummer :PL/180522/04
Handtekening:



VZW

Singellaan, 16 A, 3515 HALEN
Tel. 0483/42.98.30
Mail : bureau@asc-control.be
BTW: BE 0826131776



Teller	20 A – 3 Fasig
Diff.	-
Diff.	-
Type zek.	Waarde
Bord :	
C 2	20 A
C 2	20 A
C 2	16 A
Bord 2 :	
2 U	10 A
2 U	16 A
2 U	16 A

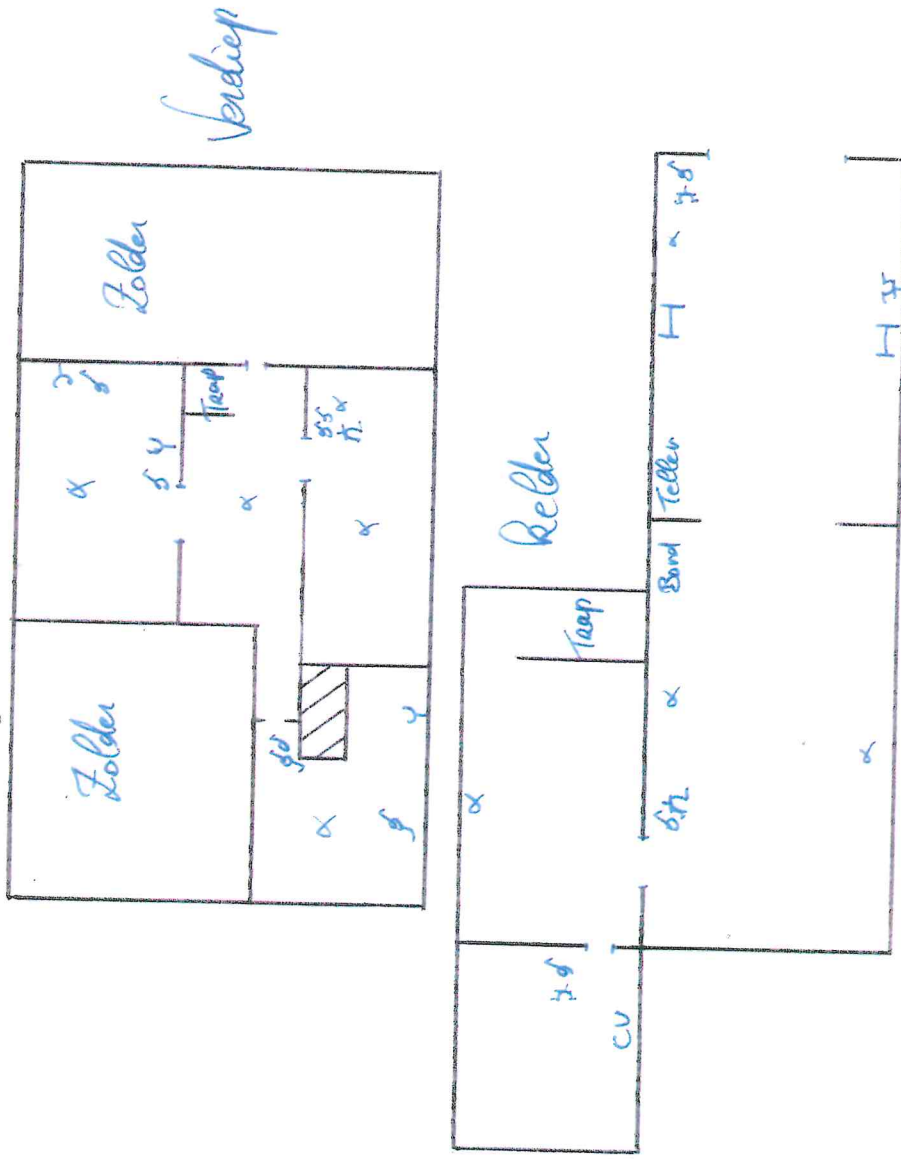

Naam en adres van de eigenaar of opdrachtgever

Plaats waar de controle werd uitgevoerd

GROTESTRAAT 181

3850 NIEUWERKERKEN

Pag 2 van 2

Identificatie van de inspecteur belast met het onderzoek PL

Bijlage bij verslagnummer : PL/180522/04

Handtekening:



VZW
Singellaan, 16 A, 3515 HALEN
Tel. 0483/42.98.30
Mail : bureello@ase-control.be
BTW: BE 0826131776

Handwritten text, possibly a list or notes, located at the bottom left of the page. The text is heavily obscured and illegible.