



vzw - AIB-VINÇOTTE Belgium - asbl

Exploitatiezetel: Jan Olioslagerslaan 35 • 1800 Vilvoorde
Tel +32(0)2 674 57 11 • fax +32(0)2 674 59 59 • info@vincotte.be • www.vincotte.com
Maatschappelijke zetel: Diamant Building • Boulevard A, Reyerslaan 80 • B-1030 Brussel

Safety, quality and environmental services

Verslag nr. :



N 118803

Resi code:

Antwerpen-Limburg tel.: 03 221 86 11 Oost & West -Vlaanderen tel.: 09 244 77 11
 Brabant tel.: 02 674 57 11 Wallonië tel.: 081 432 611

II

PROCES-VERBAAL VAN GELIJKVORMIGHEIDSONDERZOEK EN/OF CONTROLEBEZOEK VAN EEN ELEKTRISCHE LAAGSPANNINGSINSTALLATIE

| | | |
|---------------------------------------|--|-------------------------|
| Verantwoordelijke voor de werken : | Installatie : | Eigenaar of beheerder : |
| Naam, voornaam : <u>Erik De Vocht</u> | Naam, voornaam : <u>Prof. dr. G. Verbeke</u> | |
| Ident. Kaart nr. : <u>Pier</u> | Adres : <u>Werkplaatsen 6 bus 7</u> | |
| BTW nr.: BE | Post nr. + Stad : <u>Hoboken</u> | |
| | Tel. : | |

Basis van het onderzoek : Algemeen Reglement op de Elektrische Installaties (AREI)

| | | | | |
|---|--|--|--------------------------------------|---|
| <input type="checkbox"/> Art 270 | <input type="checkbox"/> ingebruikname <input type="checkbox"/> wijziging <input type="checkbox"/> uitbreiding | <input checked="" type="checkbox"/> Art 86 | <input type="checkbox"/> Art 271 bis | <input checked="" type="checkbox"/> Wooneenheid |
| <input type="checkbox"/> Art 271 | <input type="checkbox"/> mobiel <input type="checkbox"/> tijdelijk | <input type="checkbox"/> Art 87 | <input type="checkbox"/> Art 278 | <input checked="" type="checkbox"/> Huishoudelijke werkeenheden |
| <input type="checkbox"/> Art 276 : verzwaring | <input checked="" type="checkbox"/> Art 276bis : verkoop van een wooneenheid | <input type="checkbox"/> Art 88 | <input type="checkbox"/> Art | <input checked="" type="checkbox"/> Gemeenschappelijke delen |
| | | <input type="checkbox"/> Art ... | <input type="checkbox"/> Art | <input checked="" type="checkbox"/> Werkeenheden |

Algemene gegevens elektrische installatie :

| | | | |
|--|--|---|---|
| Gegevens verdeler | EAN | <input checked="" type="checkbox"/> EAN niet meegedeeld | <input type="checkbox"/> kWh meter niet geplaatst |
| | kWh meter nr. : | meterstand dag : | nacht : |
| | Bescherming aansluiting (A) : <input type="checkbox"/> 20 <input type="checkbox"/> 25 <input type="checkbox"/> 32 <input checked="" type="checkbox"/> 40 <input type="checkbox"/> 50 <input type="checkbox"/> 63 <input type="checkbox"/> 80 <input type="checkbox"/> 100 | nr. : | meterstand : |
| Gegevens installatie | Ontworpen voor U _N : <input type="checkbox"/> 230 V <input checked="" type="checkbox"/> 3x230 V <input type="checkbox"/> 3N400 V | Type aardelektrode : | |
| | Maximale nominale stroom (A) : <input type="checkbox"/> 20 <input type="checkbox"/> 25 <input type="checkbox"/> 32 <input checked="" type="checkbox"/> 40 <input type="checkbox"/> 50 <input type="checkbox"/> 63 <input type="checkbox"/> 80 <input type="checkbox"/> 100 | <input type="checkbox"/> aardingslus <input checked="" type="checkbox"/> pen / baar | |
| | Voedingsleiding hoofdbord : <u>4</u> x <u>10</u> mm ² - Type : <u>XU3</u> | <input type="checkbox"/> | |
| Beschrijving installatie | Algemene differentieelstroominrichting : <u>40 A / 300 mA</u> | Aantal borden : <u>3</u> | Aantal eindstroombanen : <u>7</u> |
| <input checked="" type="checkbox"/> zie bijlage(n) | | | |

Metingen - testen - controles - verzegeling :

| | | | | | | |
|---|--|---|--|--|--|--|
| <input checked="" type="checkbox"/> Rechtstreekse aanraking | <input checked="" type="checkbox"/> Onrechtstreekse aanraking | <input type="checkbox"/> Montage | <input type="checkbox"/> Toestellen | <input type="checkbox"/> Materieel | <input checked="" type="checkbox"/> I>-doorsnede | <input checked="" type="checkbox"/> Schema's |
| <input checked="" type="checkbox"/> Aardingsweerstand : <u>20.9</u> Ω | <input checked="" type="checkbox"/> Algemeen isolatieniveau : <u>1.10</u> MΩ | <input type="checkbox"/> Controle foutlus | <input checked="" type="checkbox"/> Aardingscontinuïteit | <input checked="" type="checkbox"/> Test diff. | | |
| Differentieelstroominrichting : <input checked="" type="checkbox"/> was verzegeld <input type="checkbox"/> werd verzegeld <input type="checkbox"/> werd niet verzegeld <input type="checkbox"/> kan niet verzegeld worden | | | | | | |

Inbreuken - Opmerkingen (voor de betekenis van eventuele codes : zie keerzijde)

| | |
|---------------------------------|--|
| Inbreuken Nieuwe installatie | <input checked="" type="checkbox"/> Nihil |
| Inbreuken Bestaande installatie | <input checked="" type="checkbox"/> Nihil |
| Opmerkingen | <u>Badkamer leken, kegelleten geplaatst.</u> <u>Wering capote niet tot de zichtbare en bereikbaar delen van de installatie.</u> |
| | Visum DNB of aangestelde : |

Besluit(en) :

| | | | |
|--|---------|---------------------------------------|---------------|
| <input type="checkbox"/> De nieuwe installatie | voldoet | <input type="checkbox"/> voldoet niet | aan het AREI. |
| <input checked="" type="checkbox"/> De bestaande installatie | voldoet | <input type="checkbox"/> voldoet niet | aan het AREI. |

De installatie dient or.nieuw gecontroleerd te worden vóór 2/6/2016 (*)

door hetzelfde erkend organisme.

Agent bezoeker :

Naam : Van der Stocht Agent nr. : 4113 Datum : 2.6.2016

Bijlage(n) : Situatieschema('s) :

Eëndraadsschema('s) :

Voor de directeur generaal : Handtekening

- Dit proces-verbaal dient bewaard te worden in het dossier van de elektrische installatie en dit dossier dient elke aangebrachte wijziging te vermelden.
- De Federale overheidsdienst economie dient bij ieder ongeval, rechtstreeks of onrechtstreeks te wijten aan elektriciteit waarbij personen betrokken zijn, ingelicht te worden.
- De controle heeft enkel betrekking op de zichtbare en toegankelijke delen van de installatie.
- Op basis van de ter plaatse verkregen informatie is het niet mogelijk de datum van realisatie van de elektrische installatie vast te stellen.
- Wij raden U aan om het (de) schema('s) te vervolledigen voor de delen die niet zichtbaar waren tijdens ons bezoek. In geval van twijfel over de veiligheid van deze elementen, nodigen we u ten zeerste uit om een bijkomend controlebezoek te laten uitvoeren.
(*) De werken, nodig om de inbreuken te doen verdwijnen die opgemerkt werden tijdens het controlebezoek, moeten zonder vertraging uitgevoerd worden en alle maatregelen moeten getroffen worden opdat de in overtreding zijnde installatie, indien ze in dienst blijft, geen gevaar vormt voor personen. Indien bij het nieuw controlebezoek, na max. 1 jaar, de overtredingen niet verdwenen zijn moet het erkend organisme een kopie van het proces-verbaal van het controlebezoek overmaken aan de Algemene Directie Energie die belast is met het hoog toezicht.

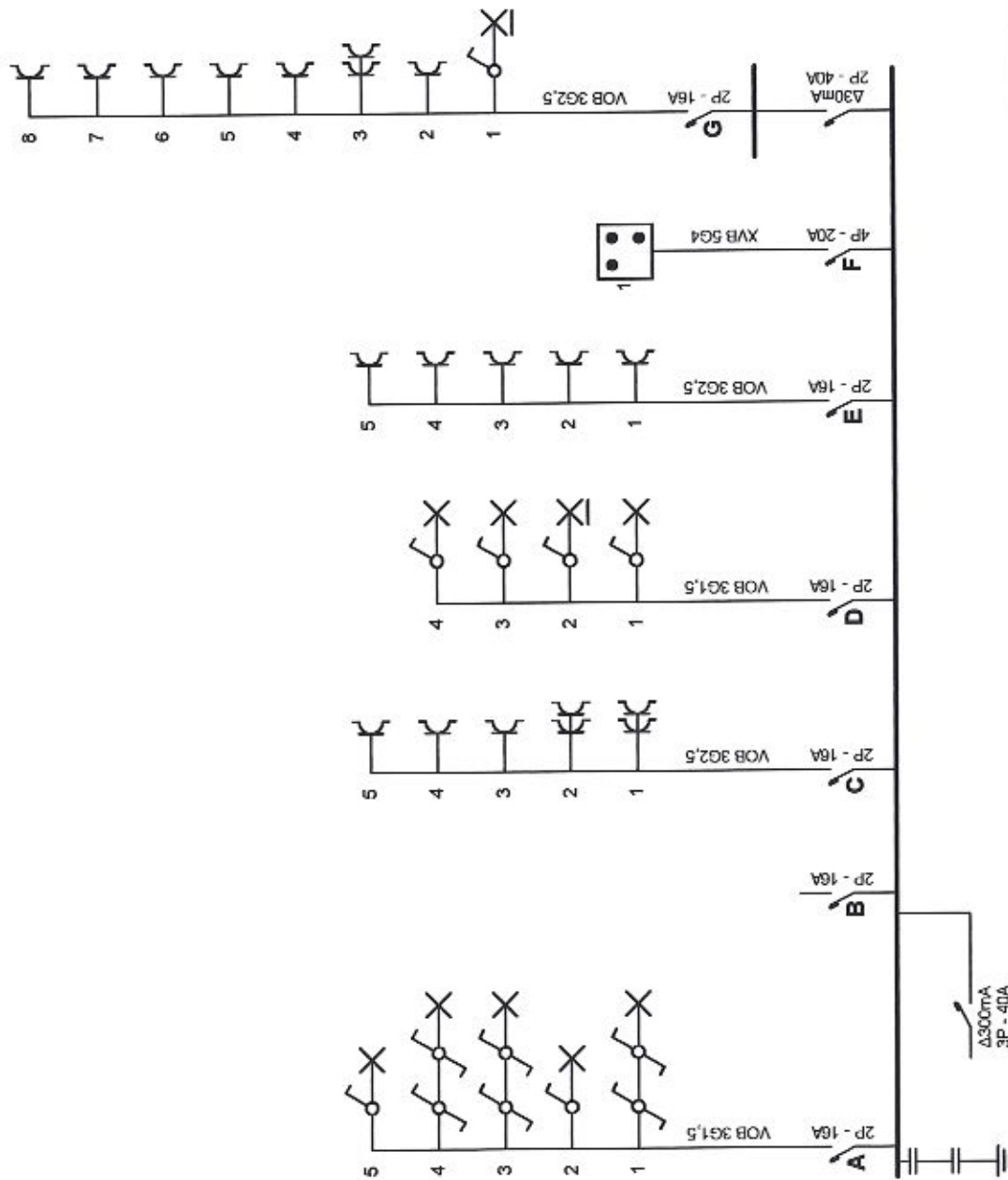

Erkend Organisme
 AIB-Vincotte
 Noordersingel 23
 2140 Antwerpen
 Tel.: 03 221 86 15
 Fax: 03 221 86 42
 e-mail: antwerpen-hirburg@vincotte.be

Plaats van de elektrische installatie
 Paulusse Marina
 Weerstandlaan 61 Bus 9
 2860 Hoboken
 Tel.: 0472/865331

Installateur
 Elektricitetswerken Erik De Vocht bvba
 Boomlaarstraat 6 bus 2
 2500 Lier
 GSM: 0498 14 21 29
 Fax: 03 480 37 51
 e-mail: enk.devocht@telenet.be
 BTW BE 0889.780.802

p. 1/3
Eendraadschema
 Datum: 11/05/2016
 3 x 230V ~ 50Hz

