

**VERKAVELINGSAANVRAAG**

"ONTWORPEN TOESTAND"

LOT 1B & 2B worden uit de verkaveling gesloten.

Ref. Stedenbouw  
2017/NV/889 d.d. 25/01/2018.

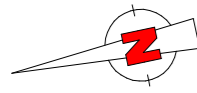

SCHAAL : 1/250

**STAD LANDEN**

Deelgemeente Waasmont

**LIJSEMSTRAAT**

Gekadastréed of geweest zijnde Landen, 4° Afdeling, Sectie B, nummer 349/a.

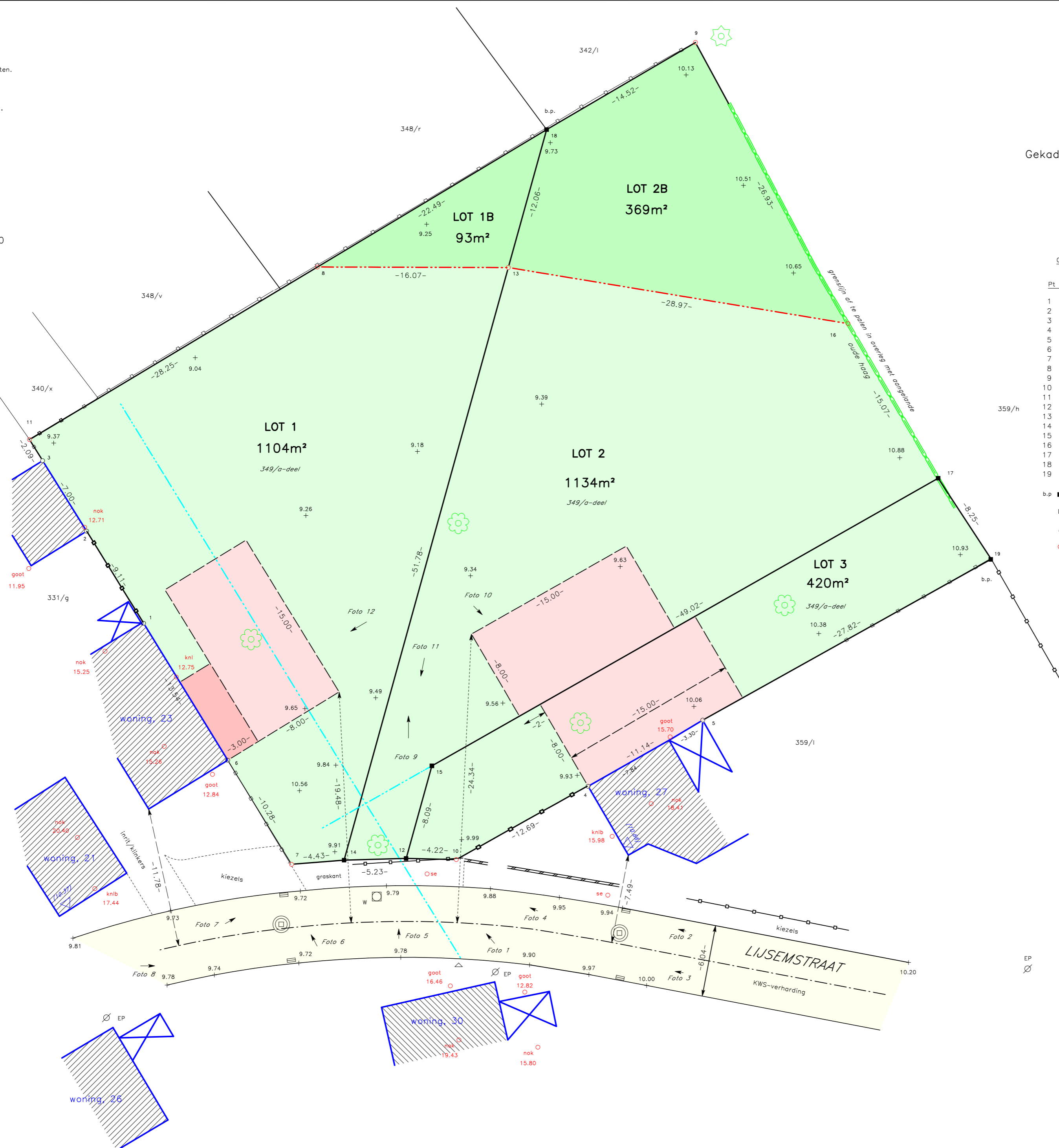

COORDINATEN

Pt	X(m)	Y(m)
1	1025.34	1029.80
2	1032.45	1035.51
3	1037.90	1039.90
4	1016.25	991.00
5	1022.95	982.10
6	1014.75	1021.38
7	1006.70	1014.98
8	1056.90	1018.92
9	1079.52	989.62
10	1008.78	1001.27
11	1039.54	1041.21
12	1008.36	1005.47
13	1058.80	1002.96
14	1007.59	1010.64
15	1016.37	1004.26
16	1057.58	974.01
17	1045.57	964.90
18	1070.72	1001.17
19	1039.33	959.68

VERKLARING

- Bestaande gebouwen
- Bestaande wegenis
- Sleutelmond
- Inspectieput
- Straatkoek
- Verlichtingspaal
- Muur
- Niveau
- Elect.-kast
- Afsluiting draad
- Afsluiting beton
- Bestaande grensmaal
- Verkeersbord
- Tv-kast
- Brandkraan
- Dorpel
- Kroonlijst/nokhoogte
- Talud
- Rand verharding
- Max. bebouwbare opp.

- b.p. Bestaande paal
- Nieuwe paal
- Hoekpt. gebouw
- Niet gemat. punt

LIGGINGSPLAN

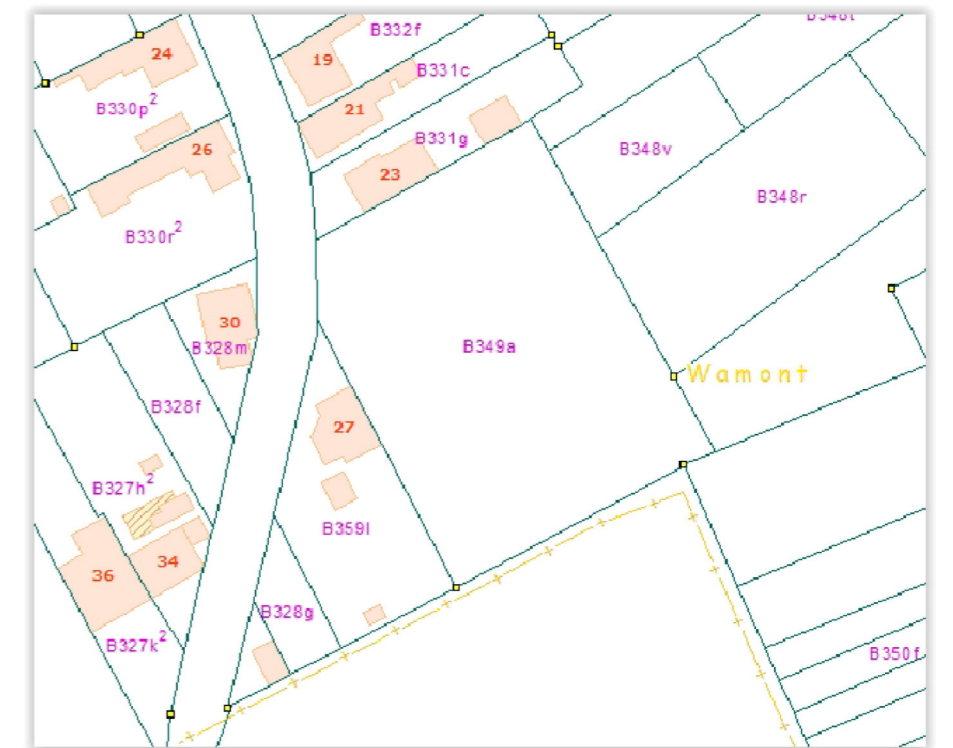

Opgemeten en op plan gebracht door de ondergetekende Landmeter-expert  
Jean - Luc Smolders voor de BVBA Smolders-Stevens, met kantoren te  
Tienen, Dokter J. Geensstraat 30

Opgemaakt te Tienen, 29/03/2017 LAN 040629 t3772/-.