

## Keuringsverslag van een elektrische laagspanning- en zeer lage spanningsinstallatie

CONFORM

Datum keuring: 11/07/2019      Inspecteur: Morad Asbai      Mentor:      Installateur: -  
ID-label: Combi EPC + EK      Client reference: -  
B.T.W. nr.:      IK. nr.:  
Merken en type meettoestel: Fluke 1653B      Serie Nr.: 2224038

### Plaats van het onderzoek:

Straatnaam      Everspoelstraat  
Huisnummer      34  
Postcode      3400  
Gemeente      LANDEN  
Type      woning

### Eigenaar:

Naam      Via immo  
Straatnaam      Everspoelstraat  
Huisnummer      34  
Postcode      3400  
Gemeente      LANDEN

EAN : 54      Teller Nr.: : 42332221-95

### Aard onderzoek:

Controlebezoek van een huishoudelijke installatie volgens AREI artikels 271, 271bis en 86.

Netbeheerder: FLUVIUS      Spanning: 3N400V      Meter / bord verbinding: 10 mm<sup>2</sup>      Max beveiliging: 20 A

Aantal borden: 3      Aantal kringen: 18      Isolatie: 4,75 M $\Omega$

Aardelektrode: Verticaal of schuin in de grond gedreven baren, pennen of geleiders RE: 16,4  $\Omega$

### DIFFERENTIEELSCHAKELAAR

I $\Delta$ (mA)	In (A)	In - andere (A)	I $\Delta$ t	Type	Beveiligde kringen	Test	x 2,5
300	40		22,5kA2s (3000A)	A	Alle	Ok	Ok
30	40		22,5kA2s (3000A)	A	3	Ok	Ok
300	40		22,5kA2s (3000A)	A	7	Ok	Ok
30	40		22,5kA2s (3000A)	A	1	Ok	Ok

### BESCHRIJVING INSTALLATIE

Aantal kringen	Curve	Bescherming IN (A)	(andere)	P	Sectie (mm <sup>2</sup> )
Zie schema's	-	-	-	-	-
Visueel nazicht (algemeen)	<input checked="" type="radio"/> OK <input type="radio"/> NOK	Directe aanraking	<input checked="" type="radio"/> OK <input type="radio"/> NOK	Indirecte aanraking	<input checked="" type="radio"/> OK <input type="radio"/> NOK
Aansluitingen	<input checked="" type="radio"/> OK <input type="radio"/> NOK	Correcte schema's	<input checked="" type="radio"/> OK <input type="radio"/> NOK	schema in bijlage door Aceg vzw	<input type="checkbox"/>
Equipotentiale verbindingen	<input checked="" type="radio"/> OK <input type="radio"/> NOK	niet van toepassing	<input type="radio"/>	in afwachting	
Continuïteit	<input checked="" type="radio"/> OK <input type="radio"/> NOK	Verlichting / toestellen	<input type="radio"/> OK <input type="radio"/> NOK	<input checked="" type="radio"/> NVT	

### OPMERKINGEN - INBREUKEN - NOTA'S

### BESLUIT

- De elektrische installatie voldoet aan de voorschriften van het AREI. De volgende periodieke keuring is te voorzien voor 11/7/2044
- De nodige maatregelen werden genomen, zodat de ingangsklemmen van de automatische differentieelstroominrichting, geplaatst aan het begin van de installatie, ontoegankelijk zijn gemaakt door verzegeling.
- Het (de) ééndraads- en opstellingsschema(s) werden door het erkend organisme voor gezien getekend.
- De elektrische installatie voldoet niet aan de voorschriften van het AREI. Een aanvullend bezoek moet door hetzelfde organisme worden uitgevoerd. De werken, nodig om de inbreuken te doen verdwijnen die opgemerkt werden tijdens het controlebezoek, moeten zonder vertraging uitgevoerd worden en alle maatregelen moeten getroffen worden opdat de in overtreding zijnde installatie, indien zij in dienst blijft, geen gevaar vormt voor de personen of goederen. Datum:
- De elektrische installatie voldoet niet aan de voorschriften van het AREI. Het controlebezoek voorzien door art. 276bis van het AREI, moet plaats hebben uiterlijk 18 maanden na de datum van de verkoopakte. De gegevens van de nieuwe eigenaar worden ons bezorgd na het verlijden van de akte. Indien de herkeuring gebeurt door een ander erkend organisme, dient deze ons hiervan op de hoogte te brengen. Datum:

Deze pdf-versie van het keuringsverslag is de originele versie en mag worden verspreid..

Aantal bijlage(n): 7



**VRIJGAVE VAN HET KEURINGSVERSLAG**

De inspecteur Morad Asbai



**Plichten van de eigenaar, beheerder, huurder voor de installatie onderworpen aan het AREI**

- Het verslag dient te worden bewaard in het dossier van de elektrische installatie.
- Elke wijziging dient te worden vermeld in het elektrisch dossier.
- Elk ongeval overkomen van personen en te wijten, rechtevreeks of onrechtvreeks, aan de aanwezigheid van de elektrische installatie dient onmiddellijk meegedeeld te worden aan de FOD economie, KMO, middenstand en Energie – algemene directie energie, afdeling gas – elektriciteit

**Kwaliteit**

- De reproductie van dit document is enkel toegelaten in zijn integrale vorm en enkel met het schriftelijk akkoord van het controleorganisme en de aanvrager.
- De keuring beperkt zich tot de zichtbare en normaal toegankelijke delen van de installatie.

www.aceg.be

02 / 880.88.90

BE06 7340 3288 4322 - BTW BE0839 866 481

**Stappenplan voor een installatie die conform is:**

Stap 1	Stap 2	Stap 3	Stap 4
Lees dit proces-verbaal zorgvuldig en besteed aandacht aan de eventuele nota's	Indien u belangrijke uitbreidingen doet aan uw installatie, laat opnieuw keuren	De volgende periodieke keuring is voorzien voor 11/7/2044	ACEG staat tot uw dienst voor alle noodzakelijke keuringen.











PRODUCED BY AN AUTODESK STUDENT VERSION

Handtekening	Handtekening
Datum	Datum
Voor eigenaar en uitverderder	Voor eigenaar en uitverderder
Naam: Naam: Jan Van Wassenhove	Naam: Naam: Jan Van Wassenhove
te 3400 laar	te 3400 laar
Everspoelstraat 34	Everspoelstraat 34
MOBILAD 45211	MOBILAD 45211
236712	236712
M 10/1/2019	M 10/1/2019

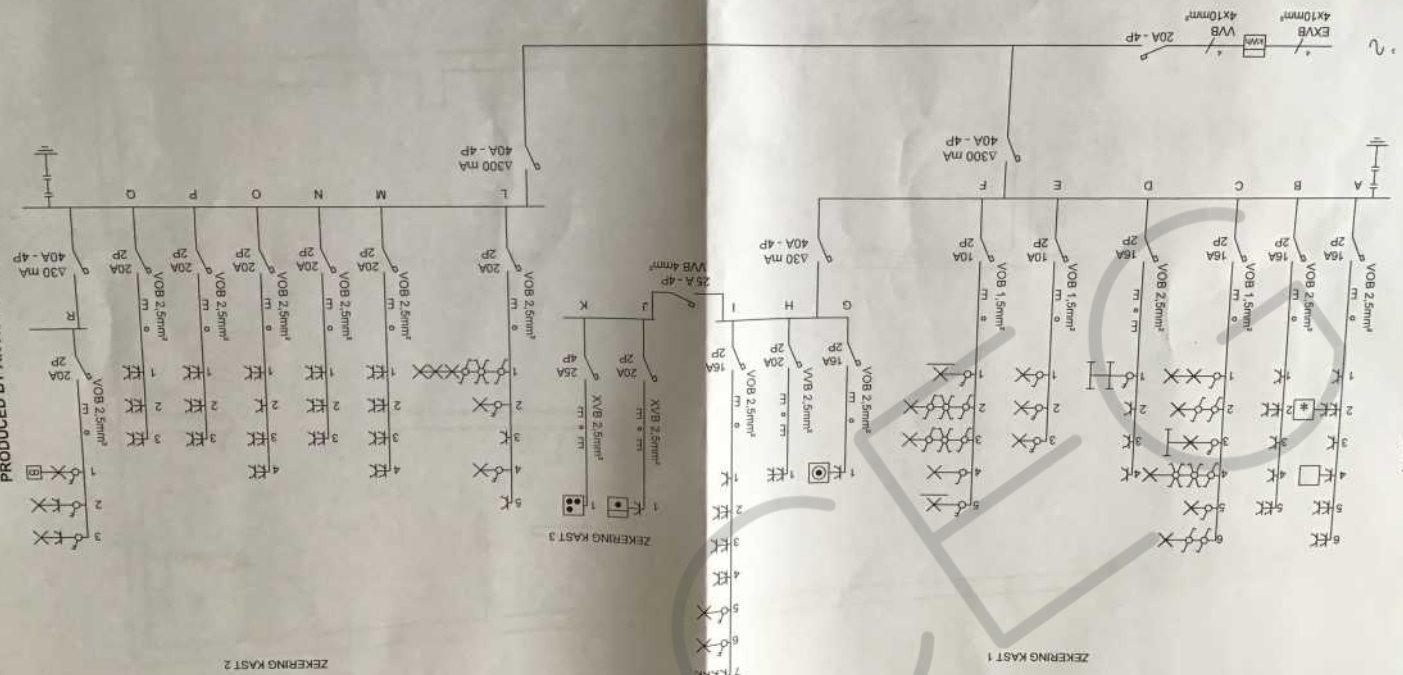

PRODUCED BY AN AUTODESK STUDENT VERSION



PRODUCED BY AN AUTODESK STUDENT VERSION

Handtekening	Handtekening
Datum	Datum
te 3400 laar	te 3400 laar
Everspoetsstraat 34	Everspoetsstraat 34
Naam: Jan Van Wassenhove	Naam: Jan Van Wassenhove
Voor erkende controleur	Voor erkende controleur

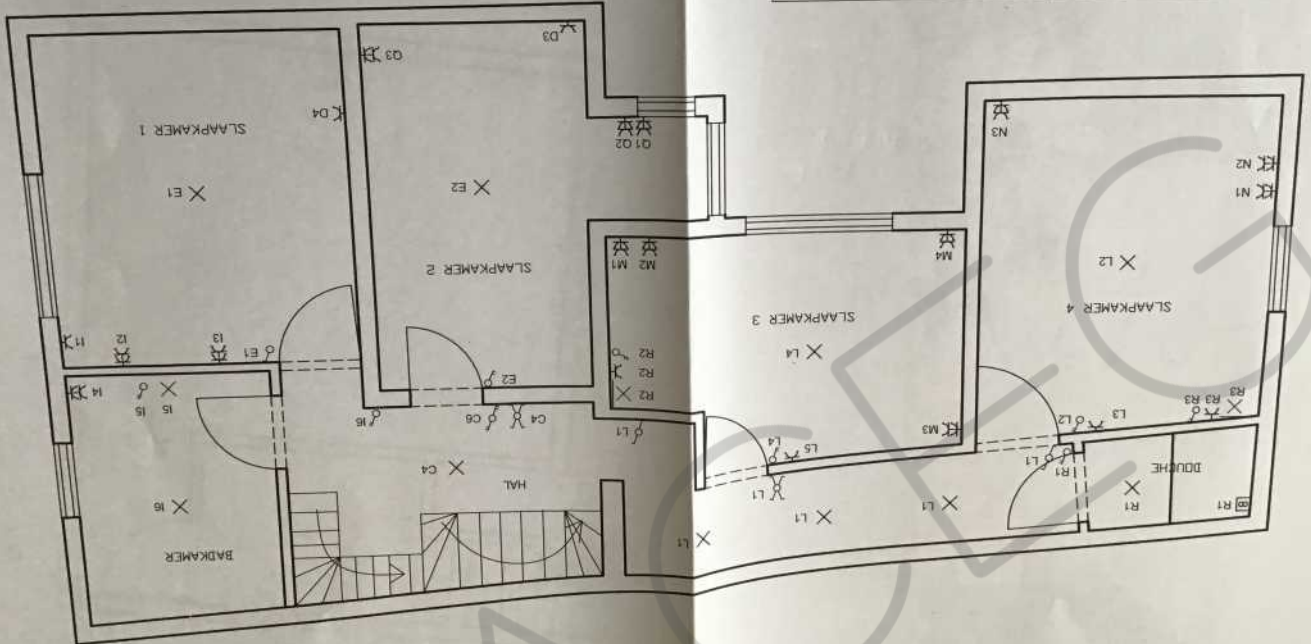

1STE VERDIEP

PRODUCED BY AN AUTODESK STUDENT VERSION



# KELDER

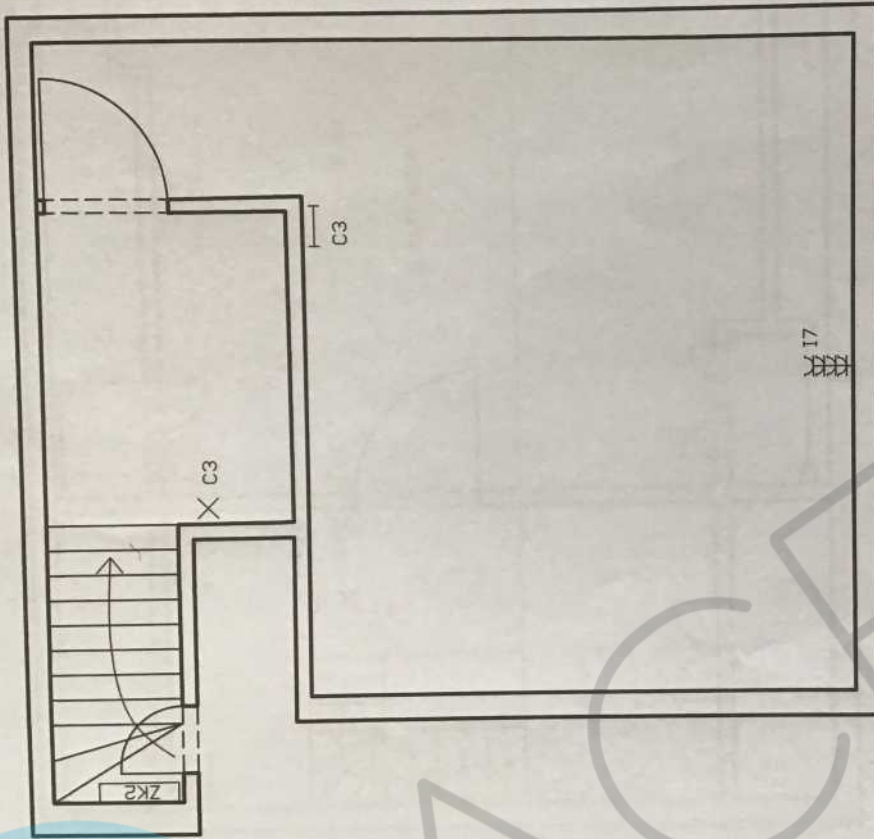

voor eigenaar en uitvoerder Naam: Jan Van Wassenhove Everspoelstraat 34 te 3400 laar Datum Handtekening:	Voor erkende controleur Naam: Datum Handtekening:
---	--

*Handwritten signature: MONTAD ALI*  
Datum: 11/07/2019  
Handtekening: 236712

# ZOLDER

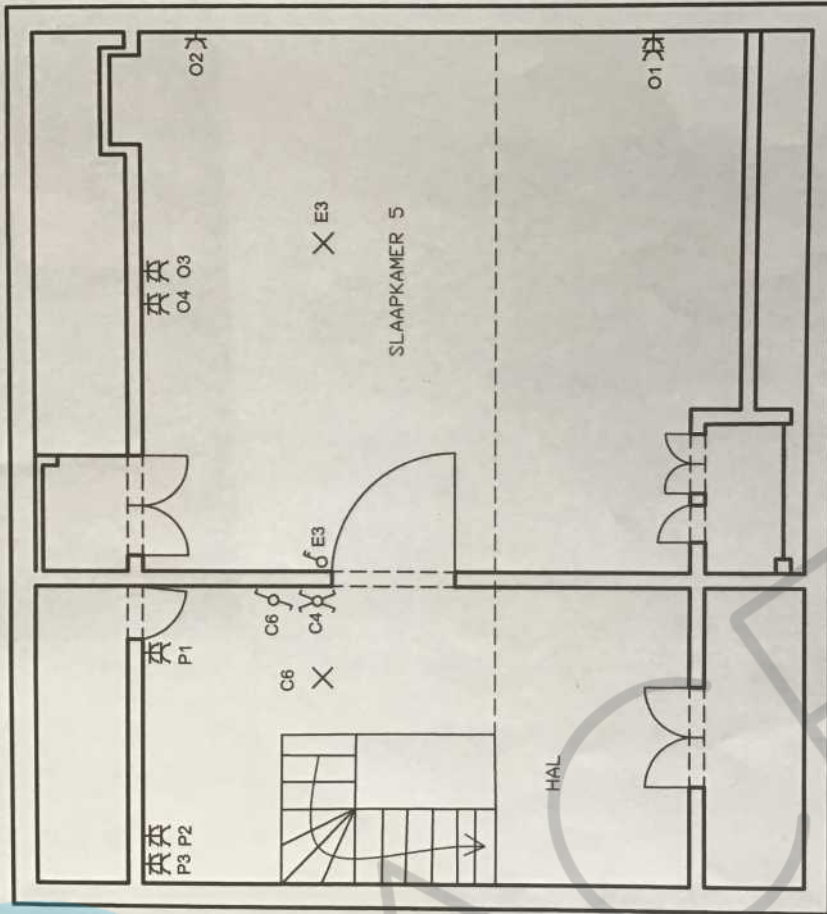

voor eigenaar en uitvoerder Naam: Jan Van Wassenhove Everspoelstraat 34 te 3400 laar Datum Handtekening	Voor erkende controleur Naam:  Datum: 11 of 12 of 2016 Handtekening: 236712
--	---