

Keuringsverslag van een elektrische laagspanning- en zeer lage spanningsinstallatie

NIET CONFORM

Datum keuring: 18/07/2019 Inspecteur: Morad Asbai Mentor: - Installateur: -
ID-label: Combi EPC + EK nr 32 Client reference: -
B.T.W. nr.: - IK. nr.: -
Merk en type meettoestel: Fluke 1653B Serie Nr.: 2224038

Plaats van het onderzoek:

Straatnaam	Potterijstraat	Eigenaar:	Naam	Via immo
Huisnummer	32		Straatnaam	Potterijstraat
Postcode	3300		Huisnummer	32
Gemeente	TIENEN		Postcode	3300
Type	woning		Gemeente	TIENEN

EAN : 54

Teller Nr.: : 2316281

Aard onderzoek:

Controlebezoek van een huishoudelijke installatie volgens AREI artikels 271, 271bis en 86.

Netbeheerder: FLUVIUS Spanning: 1~230V Meter / bord verbinding: 10 mm² Max beveiliging: 40 A
Aantal borden: 2 Aantal kringen: 14 Isolatie: 0,99 MΩ

Aardelektrode: Verticaal of schuin in de grond gedreven baren, pennen of geleiders: woning van voor 1981 RE: 12,1 Ω

DIFFERENTIEELSCHAKELAAR

ΔI (mA)	In (A)	In - andere (A)	I _{st}	Type	Beveiligde kringen	Test	x 2,5
300	40		22,5kA2s (3000A)	A	Alle	Ok	Ok
30	40		22,5kA2s (3000A)	A	4	Ok	Ok

BESCHRIJVING INSTALLATIE

Aantal kringen	Curve	Bescherming IN (A)	(andere)	P	Sectie (mm ²)
1	U	16		2	2,5
1	C	16		2	1,5
2	-	-	15	2	2,5
6	-	20		2	2,5
1	-	25		2	4
1	-	10		2	1,5
2	-	-	15	2	1,5

Visueel nazicht (algemeen) OK NOK Directe aanraking OK NOK Indirecte aanraking OK NOK
Aansluitingen OK NOK Correcte schema's OK NOK schema in bijlage door Aceg vzw
Equipotentiale verbindingen OK NOK niet van toepassing in afwachting
Continuïteit OK NOK Verlichting / toestellen OK NOK NVT

OPMERKINGEN - INBREUKEN - NOTA'S

- I1.01 Eëndraadschema van de installatie is te voorzien en/of te vervolledigen. (art16, 268, 269)
I1.02 Situatieschema van de installatie is te voorzien en/of te vervolledigen. (art269)
I2.02 De continuïteit van equipotentiaal en/of beschermingsgeleiders zijn niet gewaarborgd. (art70.05, 85.08)
I5.02 De aanduiding van de stroomkringen en/of apparatuur, aansluitklemmen, enz dient aangebracht of vervolledigd te worden. (art16, 252)
I5.11 Interne verbindingen en/of doorsnede van de verdeelrails en verbindingen in het bord zijn onvoldoende. (art116, 117)
I4.02 Bijkomende equipotentiaal verbindingen dienen verwezenlijkt worden, ontbreken, zijn niet geel-groen, onvolledig, <6mm². (art73.2, 199)
I9.02 Schakelaar, contactdoos of aftakdoos herschikken en opnieuw bevestigen. (art9.03)
I9.10 Het materiaal moet gekozen en geplaatst worden overeenkomstig de uitwendige invloeden. (art19)
I9.12 De beschermingsgraad (IP) van het elektrisch materiaal dat in de badkamer geplaatst is, moet aangepast zijn aan het volume waarin dit geïnstalleerd is. Afstanden elektrisch materiaal in volume 2 (>60cm) werden niet gerespecteerd.(art19, 86.10)
O3 Het is niet uitgesloten dat bij een nacontrole bijkomende inbreuken worden vastgesteld bij voorleggen schema's.
O18 De elektrische installatie is grondig na te zien en conform te maken volgens de voorschriften van het AREI.

BESLUIT

- De elektrische installatie voldoet aan de voorschriften van het AREI. De volgende periodieke keuring is te voorzien voor
- De nodige maatregelen werden genomen, zodat de ingangsklemmen van de automatische differentieelstroominrichting, geplaatst aan het begin van de installatie, ontoegankelijk zijn gemaakt door verzegeling.
- Het (de) ééndraads- en opstellingsschema(s) werden door het erkend organisme voor gezien getekend.
- De elektrische installatie voldoet niet aan de voorschriften van het AREI. Een aanvullend bezoek moet door hetzelfde organisme worden uitgevoerd. De werken, nodig om de inbreuken te doen verdwijnen die opgemerkt werden tijdens het controlebezoek, moeten zonder vertraging uitgevoerd worden en alle maatregelen moeten getroffen worden opdat de in overtreding zijnde installatie, indien zij in dienst blijft, geen gevaar vormt voor de personen of goederen. Datum: 18/7/2020



- De elektrische installatie voldoet niet aan de voorschriften van het AREI.** Het controlebezoek voorzien door art. 276bis van het AREI, moet plaats hebben uiterlijk 18 maanden na de datum van de verkoopakte. De gegevens van de nieuwe eigenaar worden ons bezorgd na het verlijden van de akte. Indien de herkeuring gebeurt door een ander erkend organisme, dient deze ons hiervan op de hoogte te brengen. Datum:

Deze pdf-versie van het keuringsverslag is de originele versie en mag worden verspreid..

Aantal bijlage(n): 5

VRIJGAVE VAN HET KEURINGSVERSLAG

De inspecteur Morad Asbai



Plichten van de eigenaar, beheerder, huurder voor de installatie onderworpen aan het AREI

- Het verslag dient te worden bewaard in het dossier van de elektrische installatie.
- Elke wijziging dient te worden vermeld in het elektrisch dossier.
- Elk ongeval overkomen van personen en te wijten, rechtevreeks of onrechtvreeks, aan de aanwezigheid van de elektrische installatie dient onmiddellijk meegedeeld te worden aan de FOD economie, KMO, middenstand en Energie – algemene directie energie, afdeling gas – elektriciteit

Kwaliteit

- De reproductie van dit document is enkel toegelaten in zijn integrale vorm en enkel met het schriftelijk akkoord van het controleorganisme en de aanvrager.
- De keuring beperkt zich tot de zichtbare en normaal toegankelijke delen van de installatie.

www.aceg.be

02 / 880.88.90

BE06 7340 3288 4322 - BTW BE0839 866 481

Stappenplan voor een installatie die niet conform is:

Stap 1	Stap 2	Stap 3	Stap 4
Lees dit proces-verbaal zorgvuldig zorg ervoor dat alle inbreuken worden opgelost en besteed voldoende aandacht aan de eventuele nota's.	Als alle inbreuken zijn verholpen neem terug contact op met ACEG of met uw keurder van ACEG en maak een nieuwe afspraak.	De herkeuring moet uitgevoerd worden voor 18/7/2020	ACEG staat tot uw dienst voor alle noodzakelijke keuringen en staat u bij als er iets niet duidelijk is.

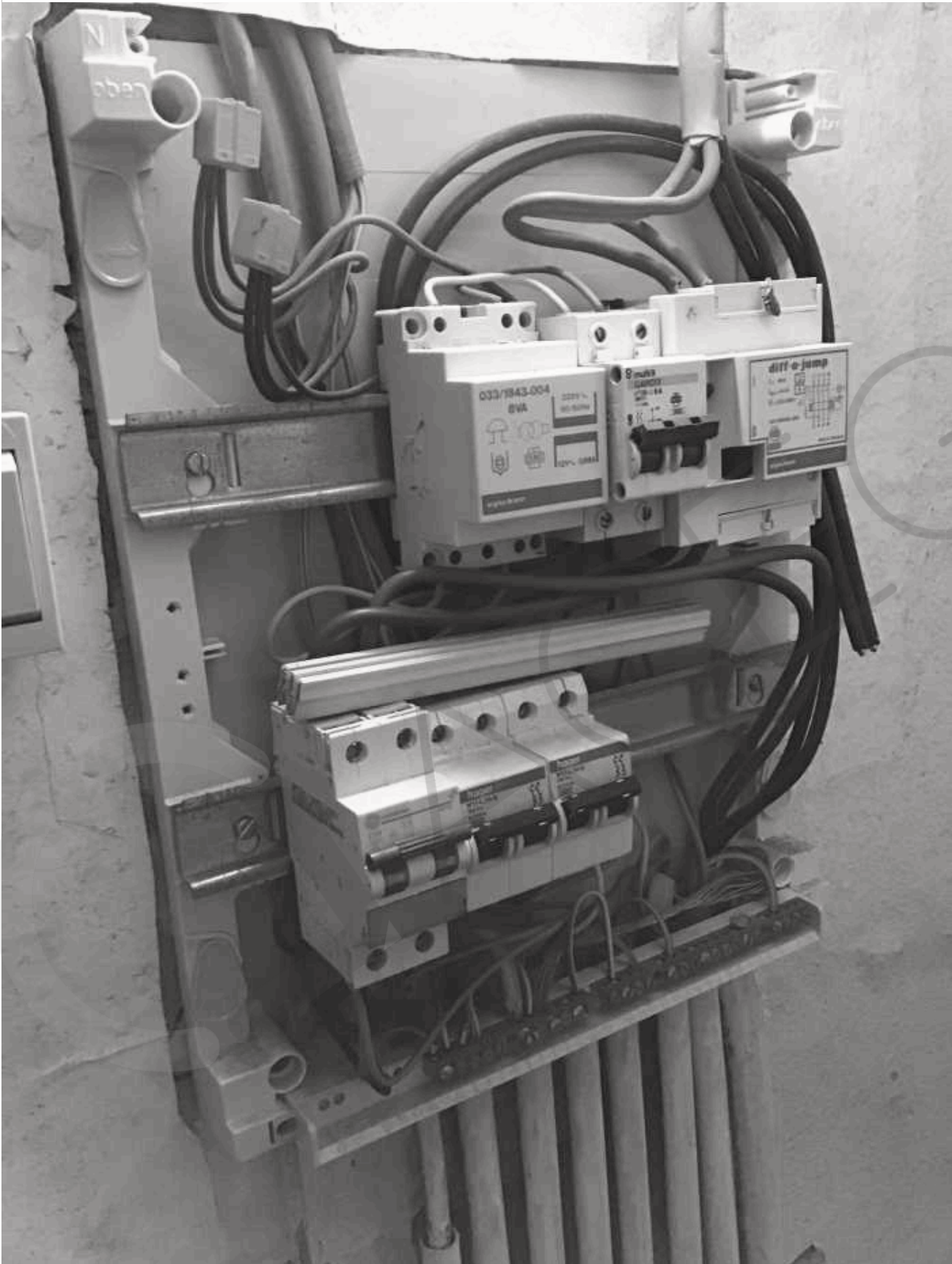

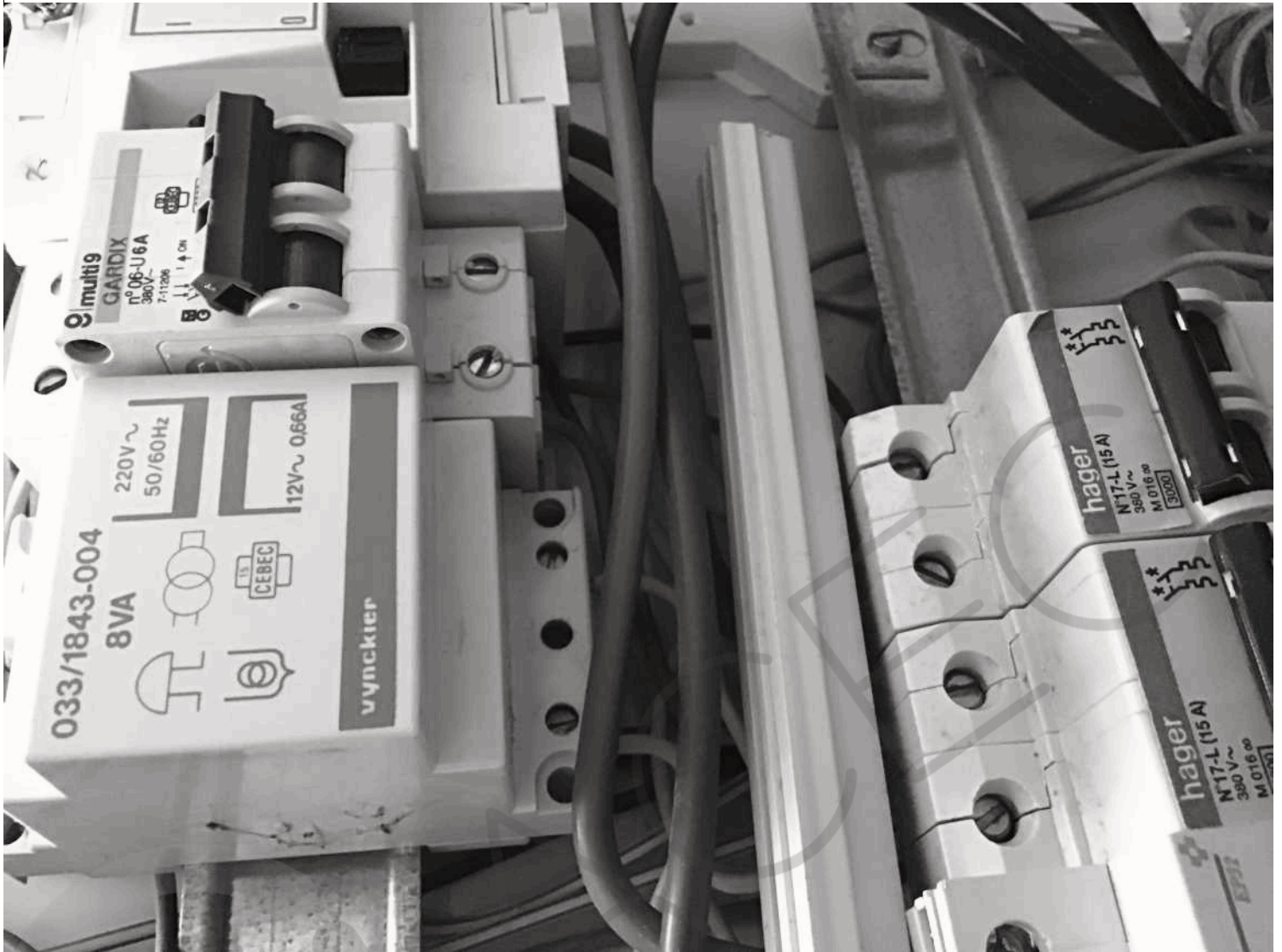





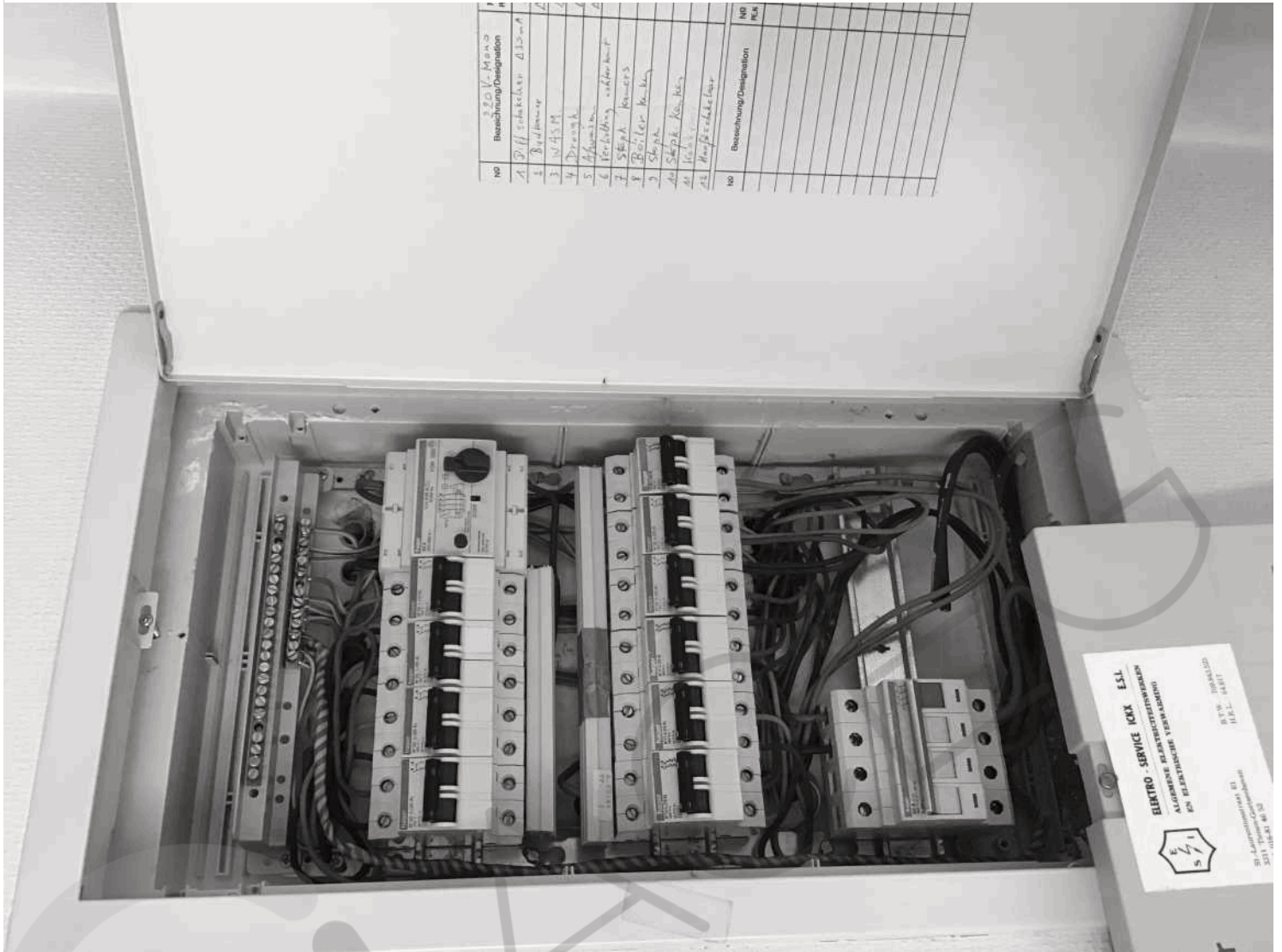

NO	Bezeichnung/Designation	NO	PLK
1	350 V-Mono		
2	Differentiaal Z 15mA		
3	8 x 16A-1P		
4	Drumk		
5	4 x 16A-1P		
6	Verlichting cabinet		
7	Stopk. Power		
8	Stopk. M. V.		
9	Stopk.		
10	Stopk. K. K.		
11	Stopk.		
12	Stopk. K. K.		
13	Stopk.		
14	Stopk. K. K.		
15	Stopk.		
16	Stopk. K. K.		
17	Stopk.		
18	Stopk. K. K.		
19	Stopk.		
20	Stopk. K. K.		
21	Stopk.		
22	Stopk. K. K.		
23	Stopk.		
24	Stopk. K. K.		
25	Stopk.		
26	Stopk. K. K.		
27	Stopk.		
28	Stopk. K. K.		
29	Stopk.		
30	Stopk. K. K.		

ELEKTRO - SERVICE ICKX E.S.L.
 ALGEMEEN ELEKTRO-ONTWERPEN
 EN ELEKTRISEER VERVAARDIGEN

STW - 14010
 H.B.L. - 14011

STW - 14010
 H.B.L. - 14011

STW - 14010
 H.B.L. - 14011

