

Keuringsverslag van een elektrische laagspanning- en zeer lage spanningsinstallatie

NIET CONFORM

Datum keuring: 20/08/2019 Inspecteur: Morad Asbai Mentor: Installateur: -
ID-label: Combi EPC + EK Client reference: -

B.T.W. nr.:-

IK. nr.:-

Merk en type meettoestel: Fluke 1653B Serie Nr.: 2224038

Plaats van het onderzoek:

Straatnaam Pompstraat
Huisnummer 3
Postcode 3012
Gemeente Leuven
Type woning

Eigenaar:

Naam Theo Wouters
Straatnaam Pompstraat
Huisnummer 3
Postcode 3012
Gemeente Wilsela

EAN : 54 Teller Nr.: : 13222179

Aard onderzoek:

Controlebezoek van een huishoudelijke installatie volgens AREI artikels 271, 271bis en 86.

Netbeheerder: FLUVIUS Spanning: 1~230V Meter / bord verbinding: 10 mm² Max beveiliging: 40 A

Aantal borden: 1 Aantal kringen: 9 Isolatie: 7,58 MΩ

Aardelektrode: Verticaal of schuin in de grond gedreven baren, pennen of geleiders RE: - Ω

DIFFERENTIEELSCHAKELAAR

IΔ (mA)	In (A)	In - andere (A)	I _t	Type	Beveiligde kringen	Test	x 2,5
300	40	-	-	A	Alle	Ok	Ok
30	40	-	-	A	3	Ok	Ok

BESCHRIJVING INSTALLATIE

Aantal kringen	Curve	Bescherming IN (A)	(andere)	P	Sectie (mm ²)
Zie schema's	-	-	-	-	-

Visueel nazicht (algemeen) OK NOK Directe aanraking OK NOK Indirecte aanraking OK NOK
Aansluitingen OK NOK Correcte schema's OK NOK schema in bijlage door Aceg vzw
Equipotentiale verbindingen OK NOK niet van toepassing in afwachting
Continuïteit OK NOK Verlichting / toestellen OK NOK NVT

OPMERKINGEN - INBREUKEN - NOTA'S

- I2.02 De continuïteit van equipotentiaal en/of beschermingsgeleiders zijn niet gewaarborgd. (art70.05, 85.08) (toegankelijkheid)
I3.05 Aardingsonderbreker is niet bereikbaar. (art15.01, 70.05) De aardspreadsweerstand kon niet gemeten worden. Deze dient bij voorkeur kleiner te zijn dan 30ohm (huishoudelijke installatie)
I5.10 Niet gebruikte invoeringen van het verdeelbord zijn niet correct of onvoldoende afgedicht. (art19, 49.01, 248)
I8.15 Het gebruik van verdeelstekkers is enkel toegelaten bij aansluiting van snoeren op de vaste installatie, vaste aansluiting is dus verboden. (art240)
I8.18 De niet-gebruikte leidingen/toestellen verwijderen of aan de uiteinden te isoleren
O3 Het is niet uitgesloten dat bij een nacontrole bijkomende inbreuken worden vastgesteld bij voorleggen schema's.
O18 De elektrische installatie is grondig na te zien en conform te maken volgens de voorschriften van het AREI.

BESLUIT

- De elektrische installatie voldoet aan de voorschriften van het AREI. De volgende periodieke keuring is te voorzien voor
- De nodige maatregelen werden genomen, zodat de ingangsklemmen van de automatische differentieelstroominrichting, geplaatst aan het begin van de installatie, ontoegankelijk zijn gemaakt door verzegeling.
- Het (de) ééndraads- en opstellingsschema(s) werden door het erkend organisme voor gezien getekend.
- De elektrische installatie voldoet niet aan de voorschriften van het AREI. Een aanvullend bezoek moet door hetzelfde organisme worden uitgevoerd. De werken, nodig om de inbreuken te doen verdwijnen die opgemerkt werden tijdens het controlebezoek, moeten zonder vertraging uitgevoerd worden en alle maatregelen moeten getroffen worden opdat de in overtreding zijnde installatie, indien zij in dienst blijft, geen gevaar vormt voor de personen of goederen. Datum: 20/8/2020
- De elektrische installatie voldoet niet aan de voorschriften van het AREI. Het controlebezoek voorzien door art. 276bis van het AREI, moet plaats hebben uiterlijk 18 maanden na de datum van de verkoopakte. De gegevens van de nieuwe eigenaar worden ons bezorgd na het verlijden van de akte. Indien de herkeuring gebeurt door een ander erkend organisme, dient deze ons hiervan op de hoogte te brengen. Datum:

Deze pdf-versie van het keuringsverslag is de originele versie en mag worden verspreid..

Aantal bijlage(n): 5



VRIJGAVE VAN HET KEURINGSVERSLAG

De inspecteur Morad Asbai



Plichten van de eigenaar, beheerder, huurder voor de installatie onderworpen aan het AREI

- Het verslag dient te worden bewaard in het dossier van de elektrische installatie.
- Elke wijziging dient te worden vermeld in het elektrisch dossier.
- Elk ongeval overkomen van personen en te wijten, rechtevreeks of onrechtvreeks, aan de aanwezigheid van de elektrische installatie dient onmiddellijk meegedeeld te worden aan de FOD economie, KMO, middenstand en Energie – algemene directie energie, afdeling gas – elektriciteit

Kwaliteit

- De reproductie van dit document is enkel toegelaten in zijn integrale vorm en enkel met het schriftelijk akkoord van het controleorganisme en de aanvrager.
- De keuring beperkt zich tot de zichtbare en normaal toegankelijke delen van de installatie.

www.aceg.be

02 / 880.88.90

BE06 7340 3288 4322 - BTW BE0839 866 481

Stappenplan voor een installatie die niet conform is:			
Stap 1	Stap 2	Stap 3	Stap 4
Lees dit proces-verbaal zorgvuldig zorg ervoor dat alle inbreuken worden opgelost en besteed voldoende aandacht aan de eventuele nota's.	Als alle inbreuken zijn verholpen neem terug contact op met ACEG of met uw keurder van ACEG en maak een nieuwe afspraak.	De herkeuring moet uitgevoerd worden voor 20/8/2020	ACEG staat tot uw dienst voor alle noodzakelijke keuringen en staat u bij als er iets niet duidelijk is.



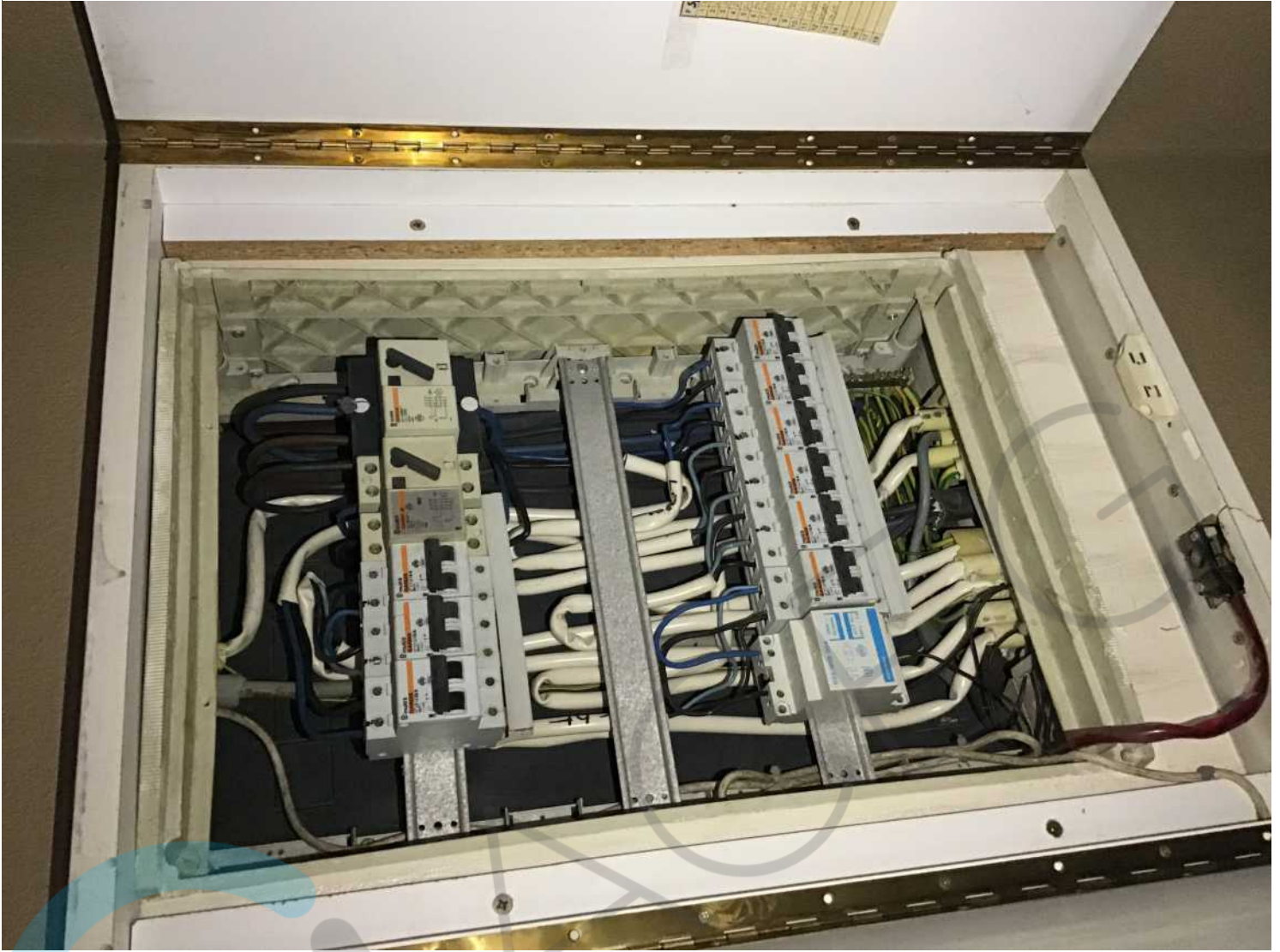



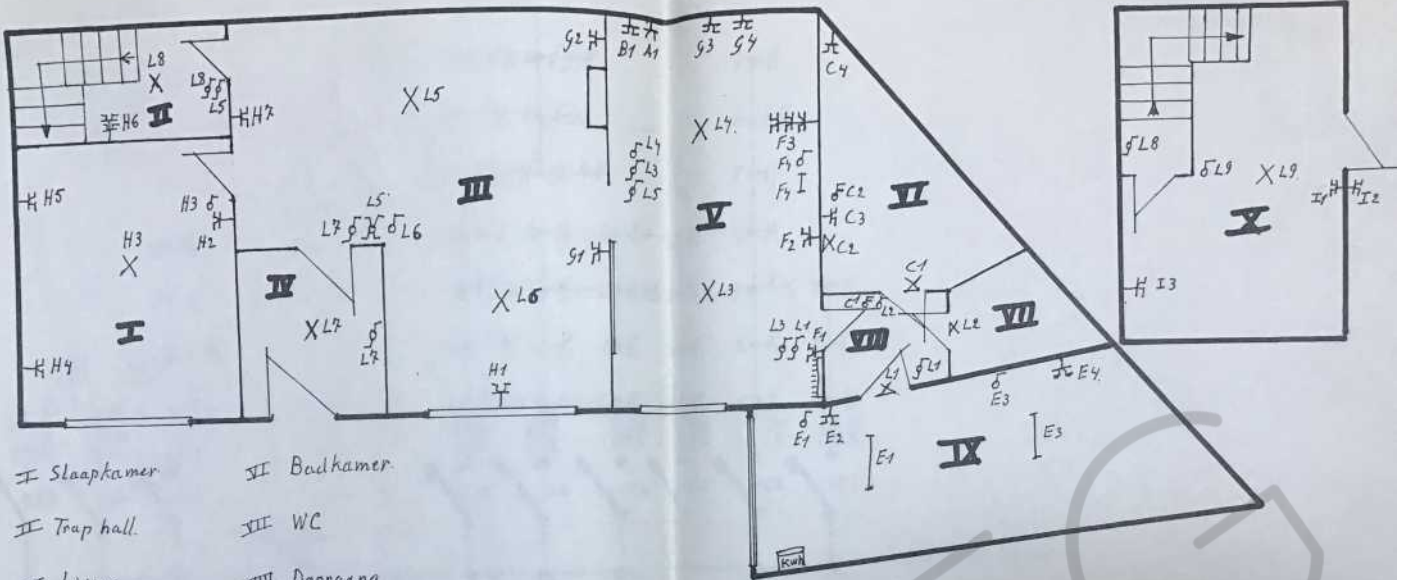

- I Slaapkamer
- II Badkamer
- III Living
- IV Inkom hall.
- V Keuken.
- VI Trap hall.
- VII WC
- VIII Doorgang
- IX Garage.
- X Slaapkamer verscheping

situatieschema

Wouters Theo
Pompstraat 1 3070 Leuven.

Le délégué de l'organisme agréé / De afgevaardigde van het erkend keuringsorganisme

De verantwoordelijke voor de uitvoering van het werk / Le responsable de l'exécution du travail

Datum 23/5/89

Handtekening *[Signature]*

Wouters Theo Wakkerzeelsebaan 20 3070 Leuven
Datum 16/5/1989 *[Signature]* 1430028670

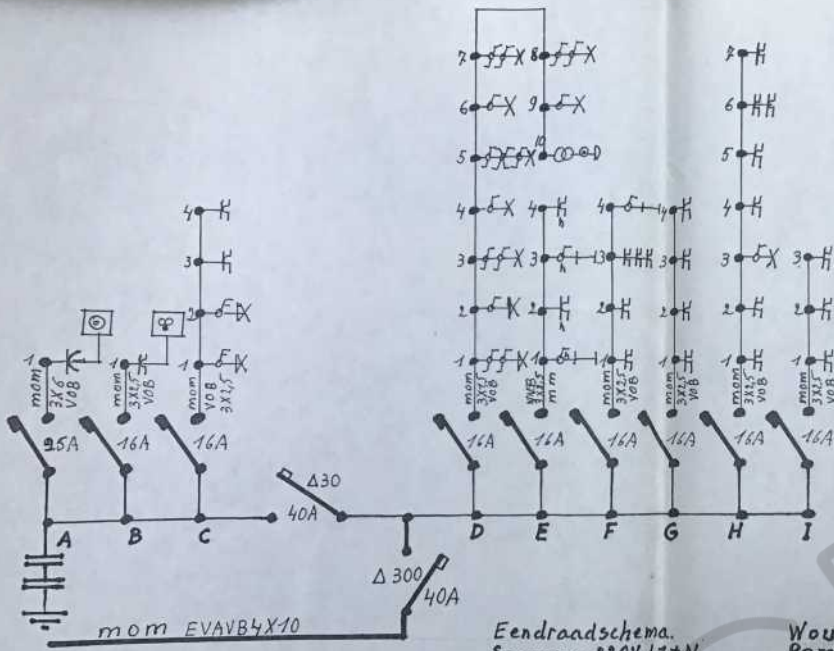

Eendraadschema.
Spanning 220V L1+N

Wouters Theo
Pompstraat 1 3010 Leuven.

Le délégué de l'organisme agréé / De afgevaardigde van het erkend keuringsorganisme

De verantwoordelijke voor de uitvoering van het werk / Le responsable de l'exécution du travail

Datum 23/5/1979

Handtekening

[Handwritten signature]

Wouters Theo Wakerzeelsebaan 20 3010 Leuven

Datum 16/5/1989

[Handwritten signature]

143 00 12 67670

