



Beter gekeurd  
Bien vérifié

PROCES-VERBAAL VAN HET ONDERZOEK VAN  
EEN ELEKTRISCHE LAAGSPANNINGSINSTALLATIE

## DE INSTALLATIE IS NIET CONFORM

Het onderzoek gebeurt volgens werkinstructie 10le006 of 10le008 op basis van de hieronder vermelde voorschriften.

Uw controle werd uitgevoerd door BTV VZW, kantoor BTV Vlaams-Brabant, Nieuwlandlaan 105 (B412), 3200 AARSCHOT  
T: 016 63 47 45, E: [btv.vlaamsbrabant@btvcontrol.be](mailto:btv.vlaamsbrabant@btvcontrol.be)

Verslagnummer: 0417-191202-04

Datum van het onderzoek : 02/12/19

Extra controle datums:

### ALGEMENE GEGEVENS:

**ADRES INSTALLATIE :** PETER DRIESEN  
KERKSTRAAT 10 BUS 1  
3321 OUTGAARDEN

### Visualisatie van de installatie

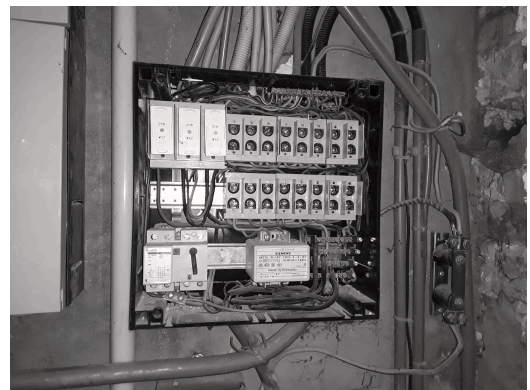

**EIGENAAR :** PETER DRIESEN  
Adres : KERKSTRAAT 10  
3321 OUTGAARDEN

**OPDRACHTGEVER :** PETER DRIESEN  
Adres : KERKSTRAAT 10  
3321 OUTGAARDEN

**INSTALLATEUR :**  
Adres :

### BTW of IK :

**EAN :** **Teller nr.** 24712044 **Index :** 70137 kWh

### ALGEMENE BESCHRIJVING EN KENMERKEN:

Aard installatie :	Verkoop wooneenheid /	Type der Lokalen :	wooneenheid
Begin werken fundering:	Voor 01/10/81	Elektrische installatie :	Voor & Na 01/10/81
Aansluiting spanning :	3x400V + N	AREI art. :	86
Voedingskabel hoofdbord :	4 x 10 mm <sup>2</sup>	Bescherming van de aansluiting :	25 A
Type van de aardelektrode:	Pennen	Alg. schakelaar: type :	4p 40A 30mA diff
Aantal borden :	2	Aantal eindstroombanen :	21
Uitwendige invloedsfactoren :	/	Schema :	TT

### ONDERZOEK:

Controlebezoek volgens : AREI art. 276bis,

VMA - 48.5

MA-LS-02/2015



1 / 3



Beter gekeurd  
Bien vérifié

## PROCES-VERBAAL VAN HET ONDERZOEK VAN EEN ELEKTRISCHE LAAGSPANNINGSINSTALLATIE

Aard van het onderzoek : Controlebezoek

### METINGEN:

RA: 8,5 Ohm RI tot 100 MOhm

### BESCHRIJVING:

#### Kringbeschrijving:

Bord 1

Diff 4p 40A 30mA -->

1 kring 3 x penautomaat 25A 4mm<sup>2</sup>

1 kring 2x penautomaat 4A 2,5mm<sup>2</sup>

3 kringen 2x penautomaat 10A 2,5mm<sup>2</sup>

4 kringen 2x penautomaat 16A 2,5mm<sup>2</sup>

Bord 2

Scheidingsschakelaar 32A, 4p -->

Diff 4p 40A 30mA -->

2 kringen E2.10 ?mm<sup>2</sup>

4 kringen E2.16 ?mm<sup>2</sup>

4 kringen E2.20 ?mm<sup>2</sup>

Diff 4p 40A 30mA -->

1 kring 3x penautomaat 16A

1 kringen 2x penautomaat 4A

### VASTGESTELDE INBREUKEN

- 1 Het ééndraadsschema ontbreekt (art. 16 AREI).
- 2 Het situatieschema ontbreekt (MB 27/7/1981).
- 3 Lusterklemmen zijn niet toegestaan in het bord.
- 4 De aanduiding van de kringen, klemmen en of schakelapparatuur ontbreekt, is onjuist of is onvolledig (art. 16, 252 AREI).
- 5 De houder van de beveiliging is niet voorzien van aangepaste kalibreerelementen (art. 251 AREI).
- 6 Het elektrisch bord kon niet gedemonteerd worden (art. 5, 248 AREI). Bord boven.

### NOTA'S

Geen

### BESLUIT

De installatie mag in dienst blijven indien zonder vertraging wordt voldaan aan de vastgestelde inbreuken en de gepaste maatregelen getroffen worden opdat de installatie geen gevaar vormt voor personen of goederen. De installatie is niet conform.

De installatie dient opnieuw gecontroleerd te worden uiterlijk op datum akte plus 18 maanden .

De agent-onderzoeker,  
0417 BEN BOLLEN

voor De Directeur,

### UITGEVOERDE CONTROLES

Tijdens het controleonderzoek van huishoudelijke installaties (art. 271)  
a) de controle van de uitvoering van de elektrische installatie overeenkomstig de schema's;

VMA - 48.5

Verslagnummer 0417-191202-04



2 / 3



Beter gekeurd  
Bien vérifié

## PROCES-VERBAAL VAN HET ONDERZOEK VAN EEN ELEKTRISCHE LAAGSPANNINGSINSTALLATIE

- b) de controle van de staat (vasthechtingen, beschadiging,...) van het vast geïnstalleerd elektrisch materieel in het bijzonder wat betreft de schakelaars, de stopcontactdozen, de aansluitingen in de verdeelborden,...;
  - c) de controle van de beschermingsmaatregelen tegen elektrische schokken bij rechtstreekse en onrechtstreekse aanraking;
  - d) de controle van de werking van de differentieelstroominrichtingen via de eigen testinrichting;
  - e) de controle van de foutlussen en de juiste aansluiting van de differentieelstroominrichtingen via de opwekking van een foutstroom van minimum 2,5 maal de gevoeligheid van het apparaat;
  - f) de controle van de continuïteit van de equipotentiale verbindingen (hoofd- en bijkomende) en van de beschermingsgeleiders van de stopcontactdozen en van de vaste, vast opgestelde of verplaatsbare toestellen met vaste standplaats van de klasse 1
  - g) de visuele controle van vast of vast opgesteld materieel dat gevaar kan opleveren voor personen en goederen;
  - h) de visuele controle van verplaatsbaar materieel dat gevaar kan opleveren voor personen en goederen.
- Behoudens inbreuken, wordt de overeenstemming bevestigd tussen de geïnstalleerde beschermingsinrichtingen tegen overstroom en de doorsneden van de respectievelijke stroombanen die ze beschermen.

### PLICHTEN VAN DE EIGENAARS, BEHEERDERS, HUURDERS

- a) de verplichting het proces-verbaal van het controlebezoek te bewaren in het dossier van de elektrische installatie samen met de ééndraadschema's en de situatieplannen;
- b) de verplichting in het dossier elke wijziging aangebracht aan de elektrische installatie te vermelden;
- c) de verplichting de Federale Overheidsdienst die Energie onder zijn bevoegdheid heeft onmiddellijk in te lichten over elk ongeluk aan personen overkomen en rechtstreeks of onrechtstreeks te wijten aan de aanwezigheid van elektriciteit;
- d) de verplichting, wanneer er overtredingen zijn vastgesteld tijdens het controlebezoek, een nieuw controlebezoek te doen verrichten door hetzelfde erkend organisme om na te gaan of na afloop van de termijn van één jaar de overtredingen verdwenen zijn. Indien tijdens dat tweede onderzoek wordt vastgesteld dat er nog overtredingen overblijven, moet het erkend organisme een kopie van het proces-verbaal van het controlebezoek sturen naar de Algemene Directie Energie die belast is met het hoog toezicht op de huishoudelijke elektrische installaties.

Betekenis van de nota's: betreffen gebreken die geen invloed hebben op de besluitvorming, vaststellingen die buiten het kader van onderzoek vallen maar een gevaar inhouden voor de veiligheid, of organisatorische gegevens.

### WELKE STAPPEN NEMEN ALS DE INSTALLATIE NIET-CONFORM IS

STAP 1

Lees dit proces-verbaal zorgvuldig en besteed aandacht aan de inbreuken die vastgesteld zijn. Tref de nodige dringende maatregelen.

STAP 2

Indien nodig laat u bijstaan door een installateur en bespreek met hem de inbreuken. Doe de nodige aanpassingen.

STAP 3

Een herkeuring van de installatie is verplicht voor datum akte plus 18 maanden .

STAP 4

BTV Vlaams-Brabant staat tot uw dienst voor de noodzakelijke keuringen.