

Keuringsverslag van een elektrische laagspanning- en zeer lage spanningsinstallatie

NIET CONFORM

Datum keuring: 08/05/2020 **Inspecteur:** Morad Asbai **Mentor:** **Installateur:** -
ID-label: Combi EPC + EK **Klantreferentie:** -

B.T.W. nr.:- IK. nr.:-

Merk en type meettoestel: Fluke 1653B Serie Nr.: 2224038

Plaats van het onderzoek

Straatnaam Rubenshof
Huisnummer 20
Busnummer
Postcode 3300
Gemeente TIENEN
Land België

Eigenaar

Naam -
Straatnaam Rubenshof
Huisnummer 20
Busnummer
Postcode 3300
Gemeente TIENEN
Land België

Naam contactpersoon Louis & Edith Uyttebroeck - Allard
Telefoon 0479856756
Gsm nr. (SMS)

Installateur

Naam -
BTW nr. -
Telefoonnummer -
E-mail -

Type : woning

EAN : 54

Teller Nr.: : 33223981

Aard onderzoek:

Controlebezoek van een huishoudelijke installatie volgens AREI artikels 271, 271 bis en 86.

Netbeheerder: FLUVIUS Spanning: 1~230V Meter / bord verbinding: 10 mm² Max beveiliging: 40 A
Aantal borden: 1 Aantal kringen: 15 Isolatie: 153,9 MΩ

Aardelektrode: Aardingslus RE: 25 Ω

DIFFERENTIEELSCHAKELAAR

IΔ (mA)	In (A)	In - andere (A)	I _{ct}	Type	Beveiligde kringen	Test	x 2,5
300	40		22,5kA2s (3000A)	A	Alle	Nok	Ok
30	40		22,5kA2s (3000A)	A	7	Nok	Ok

BESCHRIJVING INSTALLATIE

Aantal kringen	Curve	Bescherming IN (A)	(andere)	P	Sectie (mm ²)
8	U	16		2	2,5
2	U	10		2	1,5
1	U	10		2	2,5
3	U	20		2	2,5

Visueel nazicht (algemeen) OK NOK **Directe aanraking** OK NOK **Indirecte aanraking** OK NOK
Aansluitingen OK NOK **Correcte schema's** OK NOK **schema in bijlage door Aceg vzw**
Equipotentiale verbindingen OK NOK niet van toepassing in afwachting
Continuïteit OK NOK **Verlichting / toestellen** OK NOK NVT

OPMERKINGEN - INBREUKEN - NOTA'S

I1.03 Schema(s) stemt (stemmen) niet overeen met de werkelijkheid. (art269 / Boek 1 Afdeling 2.12 - 2.13 en 3.1.2 en 9.1.2)

I2.03 Eén of meerdere differentieelstroominrichtingen werken niet met testknop en/of stroominjectie. (art273 / Boek 1 Onderafdeling 6.5.7.2)

I5.02 De aanduiding van de stroomkringen en/of apparatuur, aansluitklemmen, enz dient aangebracht of vervolledigd te worden. (art16, 252 / Boek 1 Onderafdeling 3.1.3.1. en 3.1.3.3.A. en 5.1.6.1)

I5.11 Interne verbindingen en/of doorsnede van de verdeelrails en verbindingen in het bord zijn onvoldoende. (art116, 117 / Boek 1 Onderafdeling 4.4.1.1. en 4.4.1.5.)

I9.12 De beschermingsgraad (IP) van het elektrisch materiaal dat in de badkamer geplaatst is, moet aangepast zijn aan het volume waarin dit geïnstalleerd is. Afstanden elektrisch materiaal in volume 2 (>60cm) werden niet gerespecteerd.(art19, 86.10 / Boek 1 Afdeling 5.1.4. en 7.1.)

O3 Het is niet uitgesloten dat bij een nacontrole bijkomende inbreuken worden vastgesteld bij voorleggen schema's.

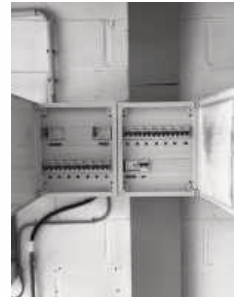

BESLUIT

- De elektrische installatie voldoet aan de voorschriften van het AREI.** De volgende periodieke keuring is te voorzien voor
- De nodige maatregelen werden genomen, zodat de ingangsklemmen van de automatische differentieelstroominrichting, geplaatst aan het begin van de installatie, ontoegankelijk zijn gemaakt door verzegeling.
- Het (de) ééndraads- en opstellingsschema(s) werden door het erkend organisme voor gezien getekend.
- De elektrische installatie voldoet niet aan de voorschriften van het AREI.** Een aanvullend bezoek moet door hetzelfde organisme worden uitgevoerd. De werken, nodig om de inbreuken te doen verdwijnen die opgemerkt werden tijdens het controlebezoek, moeten zonder vertraging uitgevoerd worden en alle maatregelen moeten getroffen worden opdat de in overtreding zijnde installatie, indien zij in dienst blijft, geen gevaar vormt voor de personen of goederen. Datum: 8/5/2021
- De elektrische installatie voldoet niet aan de voorschriften van het AREI.** Het controlebezoek voorzien door art. 276bis van het AREI, moet plaats hebben uiterlijk 18 maanden na de datum van de verkoopakte. De gegevens van de nieuwe eigenaar worden ons bezorgd na het verlijden van de akte. Indien de herkeuring gebeurt door een ander erkend organisme, dient deze ons hiervan op de hoogte te brengen. Datum:

Deze pdf-versie van het keuringsverslag is de originele versie en mag worden verspreid..

Aantal bijlage(n): 5

VRIJGAVE VAN HET KEURINGSVERSLAG

De inspecteur Morad Asbai



ACEG

Plichten van de eigenaar, beheerder, huurder voor de installatie onderworpen aan het AREI

- Het verslag dient te worden bewaard in het dossier van de elektrische installatie.
- Elke wijziging dient te worden vermeld in het elektrisch dossier.
- Elk ongeval overkomen van personen en te wijten, rechtsreeks of onrechtstreeks, aan de aanwezigheid van de elektrische installatie dient onmiddellijk meegedeeld te worden aan de FOD economie, KMO, middenstand en Energie – algemene directie energie, afdeling gas – elektriciteit

Kwaliteit

- De reproductie van dit document is enkel toegelaten in zijn integrale vorm en enkel met het schriftelijk akkoord van het controleorganisme en de aanvrager.
- De keuring beperkt zich tot de zichtbare en normaal toegankelijke delen van de installatie.

www.aceg.be

02 880 88 90

BE53 0689 0209 2953 - BTW BE0846.351.031

Stappenplan voor een installatie die niet conform is:			
Stap 1	Stap 2	Stap 3	Stap 4
Lees dit proces-verbaal zorgvuldig zorg ervoor dat alle inbreuken worden opgelost en besteed voldoende aandacht aan de eventuele nota's.	Als alle inbreuken zijn verholpen neem terug contact op met ACEG of met uw keurder van ACEG en maak een nieuwe afspraak.	De herkeuring moet uitgevoerd worden voor 8/5/2021	ACEG staat tot uw dienst voor alle noodzakelijke keuringen en staat u bij als er iets niet duidelijk is.

