

Keuringsverslag van een elektrische laagspanning- en zeer lage spanningsinstallatie

NIET CONFORM

Datum keuring: 30/09/2019 **Inspecteur:** Jonas Ryckaert **Mentor:** **Installateur:** -
ID-label: Kardinaal Cardijnlaan 23, 2630 Aartselaar **Client reference:** **IK. nr.:-**
B.T.W. nr.:-
Merken en type meettoestel: Fluke 1653B Serie Nr.: 2402011

Plaats van het onderzoek

Straatnaam Kardinaal Cardijnlaan
Huisnummer 23
Busnummer
Postcode 2630
Gemeente AARTSELAAR

Eigenaar

Naam Via immokantoor
Straatnaam -
Huisnummer -
Busnummer -
Postcode -
Gemeente -

Naam contactpersoon ROGIERS DIRK
Telefoon 0491.89.71.60
Gsm nr. (SMS)

Installateur

Naam -
BTW nr. -
Telefoonnummer -
E-mail -

Type : woning

EAN : 54

Teller Nr.: : 50325087

Aard onderzoek:

Controlebezoek van een huishoudelijke installatie volgens AREI artikels 271, 271bis en 86.

Netbeheerder: FLUVIUS **Spanning:** 3N400V **Meter / bord verbinding:** 10 mm² **Max beveiliging:** 40 A
Aantal borden: 1 **Aantal kringen:** 22 **Isolatie:** 0,23 MΩ
Aardelektrode: RE: - Ω

DIFFERENTIEELSCHAKELAAR

IΔ (mA)	In (A)	In - andere (A)	IΔt	Type	Beveiligde kringen	Test	x 2,5
300	63	-	-	A	16	Ok	Ok
30	40	-	-	A	6	Ok	Ok

BESCHRIJVING INSTALLATIE

Aantal kringen	Curve	Bescherming IN (A)	(andere)	P	Sectie (mm ²)
8	U	andere	15	1	2,5
34	U	20		1	2,5
1	U	25		3	4

Visueel nazicht (algemeen) OK NOK **Directe aanraking** OK NOK **Indirecte aanraking** OK NOK
Aansluitingen OK NOK **Correcte schema's** OK NOK **schema in bijlage door Aceg vzw**
Equipotentiale verbindingen OK NOK niet van toepassing in afwachting
Continuïteit OK NOK **Verlichting / toestellen** OK NOK NVT

OPMERKINGEN - INBREUKEN - NOTA'S

Opmerking

- I1.01 Eéndraadschema van de installatie is te voorzien en/of te vervolledigen. (art16, 268, 269)
- I1.02 Situatieschema van de installatie is te voorzien en/of te vervolledigen. (art269)
- I1.03 Schema('s) stemt (stemmen) niet overeen met de werkelijkheid. (art269)
- I2.01 De waarde van de isolatieweerstand van één of meerdere stroombanen is kleiner dan 0,5M ohm (art20)
- I3.05 Aardingsonderbreker ontbreekt of is moeilijk/niet bereikbaar. (art15.01, 70.05) De aardspreidingsweerstand kon niet gemeten worden. Deze dient bij voorkeur kleiner te zijn dan 30ohm (huishoudelijke installatie)
- I5.02 De aanduiding van de stroomkringen en/of apparatuur, aansluitklemmen, enz dient aangebracht of vervolledigd te worden. (art16, 252)
- O18 De elektrische installatie is grondig na te zien en conform te maken volgens de voorschriften van het AREI.
- O3 Het is niet uitgesloten dat bij een nacontrole bijkomende inbreuken worden vastgesteld bij voorleggen schema's.



BESLUIT

- De elektrische installatie voldoet aan de voorschriften van het AREI. De volgende periodieke keuring is te voorzien voor
- De nodige maatregelen werden genomen, zodat de ingangsklemmen van de automatische differentieelstroominrichting, geplaatst aan het begin van de installatie, ontoegankelijk zijn gemaakt door verzegeling.
- Het (de) ééndraads- en opstellingsschema(s) werden door het erkend organisme voor gezien getekend.
- De elektrische installatie voldoet niet aan de voorschriften van het AREI. Een aanvullend bezoek moet door hetzelfde organisme worden uitgevoerd. De werken, nodig om de inbreuken te doen verdwijnen die opgemerkt werden tijdens het controlebezoek, moeten zonder vertraging uitgevoerd worden en alle maatregelen moeten getroffen worden opdat de in overtreding zijnde installatie, indien zij in dienst blijft, geen gevaar vormt voor de personen of goederen. Datum: 30/9/2020
- De elektrische installatie voldoet niet aan de voorschriften van het AREI. Het controlebezoek voorzien door art. 276bis van het AREI, moet plaats hebben uiterlijk 18 maanden na de datum van de verkoopakte. De gegevens van de nieuwe eigenaar worden ons bezorgd na het verlijden van de akte. Indien de herkeuring gebeurt door een ander erkend organisme, dient deze ons hiervan op de hoogte te brengen. Datum:

Deze pdf-versie van het keuringsverslag is de originele versie en mag worden verspreid..

Aantal bijlage(n): 2

VRIJGAVE VAN HET KEURINGSVERSLAG

De inspecteur Jonas Ryckaert

ACEG

Plichten van de eigenaar, beheerder, huurder voor de installatie onderworpen aan het AREI

- Het verslag dient te worden bewaard in het dossier van de elektrische installatie.
- Elke wijziging dient te worden vermeld in het elektrisch dossier.
- Elk ongeval overkomen van personen en te wijten, rechtstreeks of onrechtstreeks, aan de aanwezigheid van de elektrische installatie dient onmiddellijk meegedeeld te worden aan de FOD economie, KMO, middenstand en Energie – algemene directie energie, afdeling gas – elektriciteit

Kwaliteit

- De reproductie van dit document is enkel toegelaten in zijn integrale vorm en enkel met het schriftelijk akkoord van het controleorganisme en de aanvrager.
- De keuring beperkt zich tot de zichtbare en normaal toegankelijke delen van de installatie.

www.aceg.be

02 / 880.88.90

BE06 7340 3288 4322 - BTW BE0839 866 481

Stappenplan voor een installatie die niet conform is:			
Stap 1	Stap 2	Stap 3	Stap 4
Lees dit proces-verbaal zorgvuldig zorg ervoor dat alle inbreuken worden opgelost en besteed voldoende aandacht aan de eventuele nota's.	Als alle inbreuken zijn verholpen neem terug contact op met ACEG of met uw keurder van ACEG en maak een nieuwe afspraak.	De herkeuring moet uitgevoerd worden voor 30/9/2020	ACEG staat tot uw dienst voor alle noodzakelijke keuringen en staat u bij als er iets niet duidelijk is.

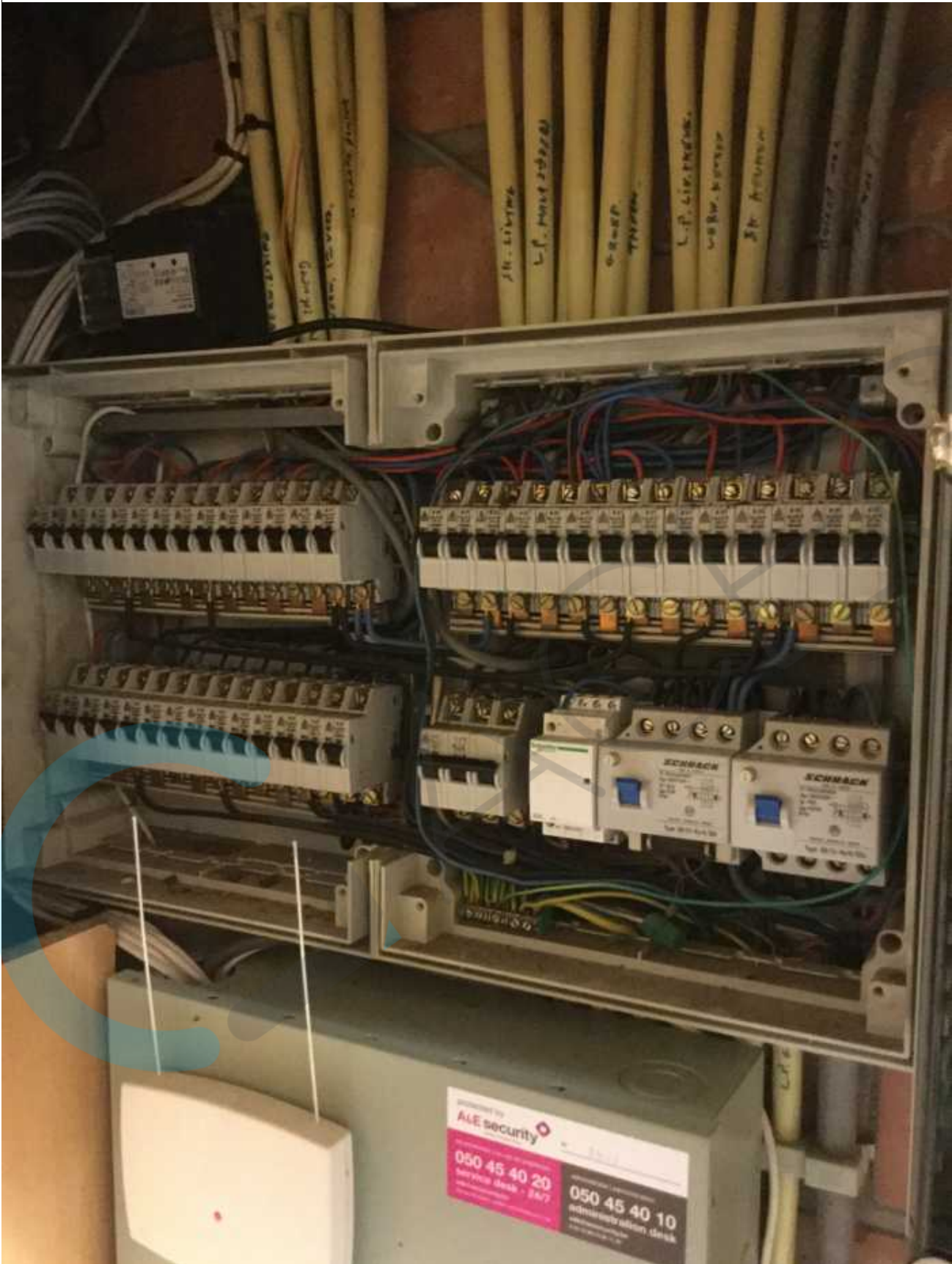



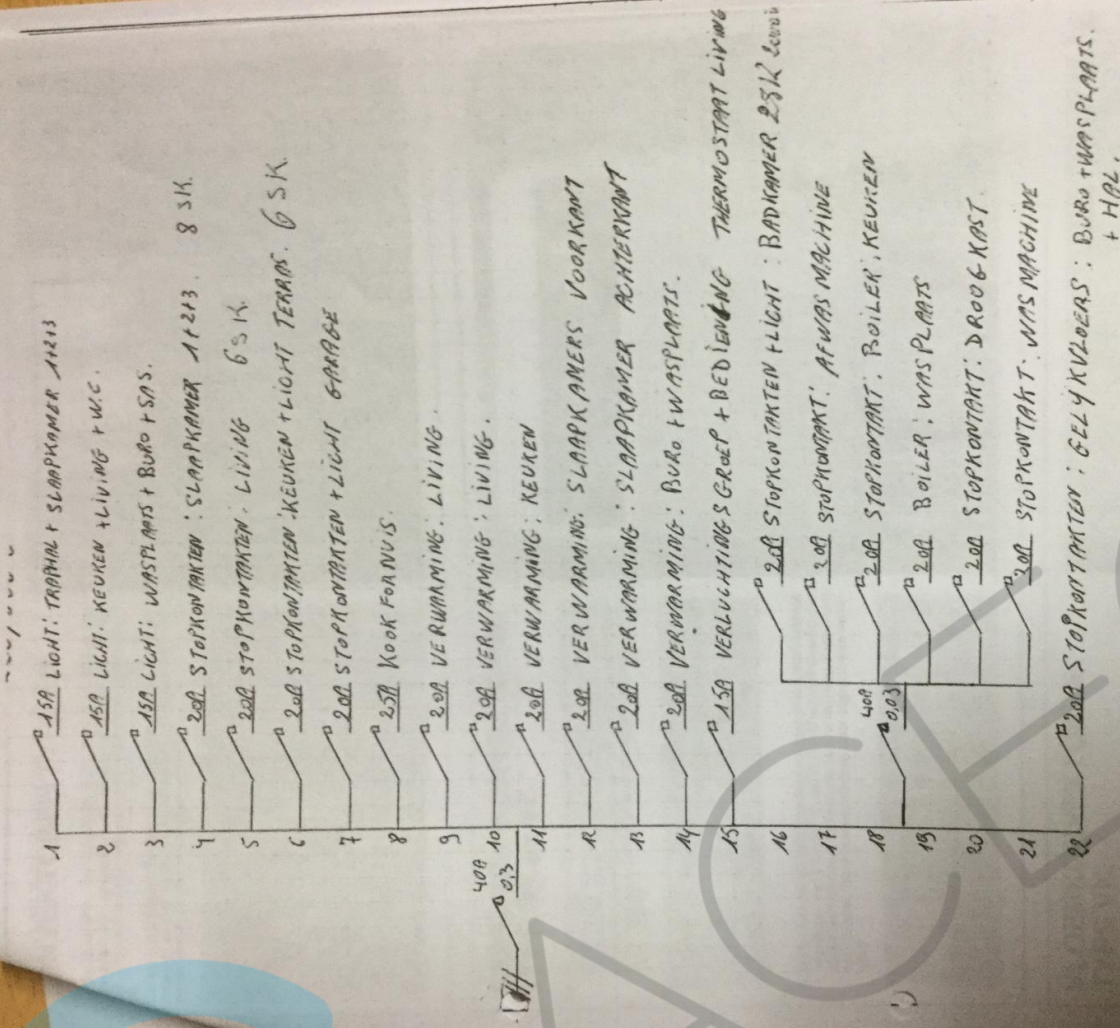

VAN ROMPAY
 Vricotte

ROGERS
 HAARDINHAL KAROYNLAAN
 2630 Aartselaar

ELEKTRICITEITSWERKEN
 R. PATTIJN p.v.b.a.
 Liersesteenweg 21 - 2510 Mortsel
 03/449 55 35 - BTW 420.167.871