

DOUCHES PERSONNEEL VLEUGEL E0



- enkelpolige schakelaar
- dubbelpolige schakelaar
- noodverlichting
- inbouwarmatuur
- inbouwspot laagspanning
- kloksifon
- douchekransen
- NV
- dubbelpolige schakelaar
- noodverlichting
- inbouwarmatuur
- inbouwspot laagspanning
- kloksifon
- douchekransen

architectenbureau **Filip Delacourt**
 maatschap. zetel : Oudekerkstraat 64, 8200 Brugge 2
 kantoor : Ganzenstraat 109, 8000 Brugge
 tel : 050/38.46.98
 fax : 050/39.22.16
 werf : WES - DOUCHES PERSONNEEL
 plannr : NIEUWE TOESTAND
 datum : 22/06/09
 schaal :

SANITAIR FO GELIJKVLOERS

vroegere cv-leidingen

faïence achter
voorzetwand behouden



2 m

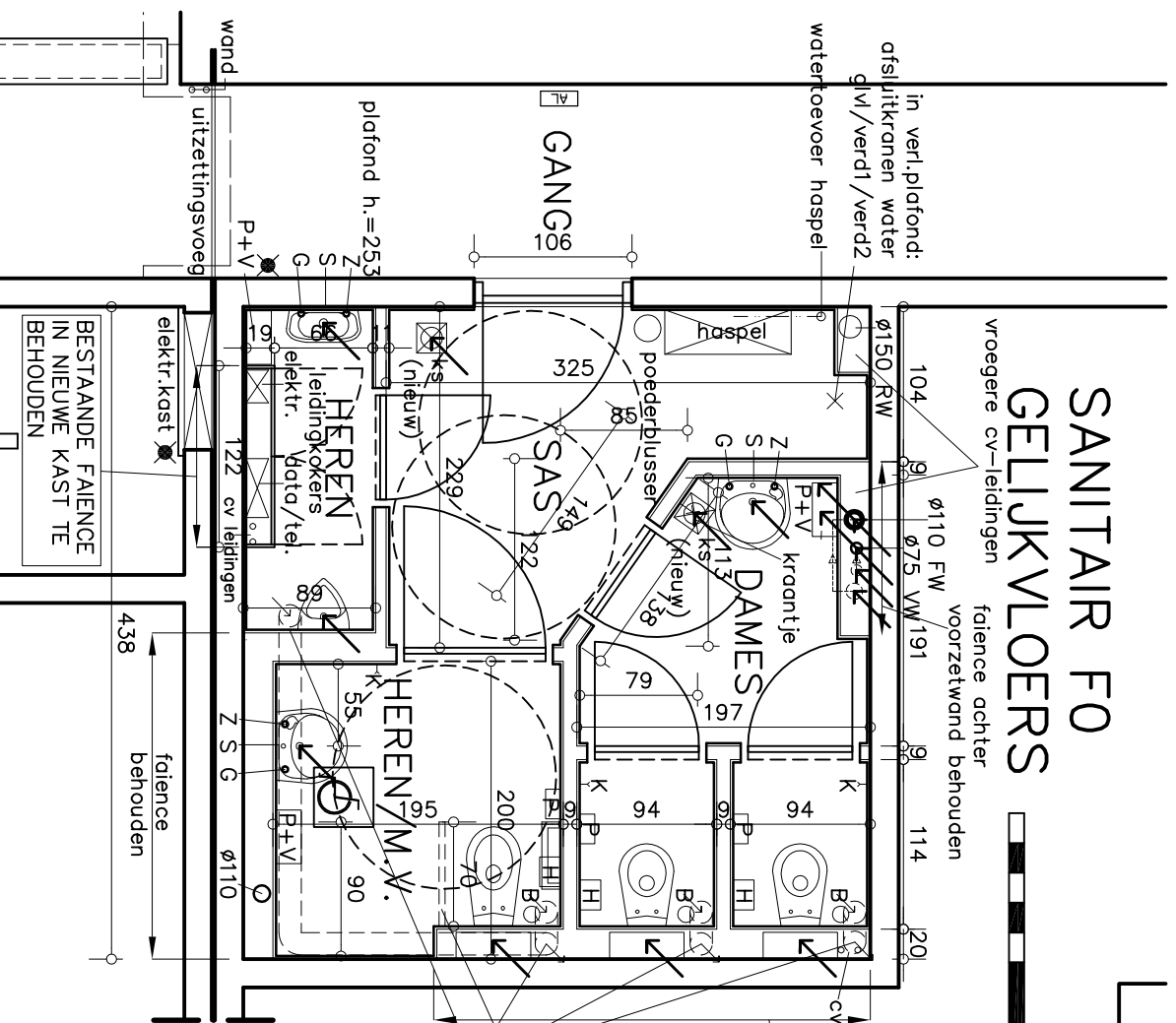

faïence
behouden

**OVERAL, BEHALVE IN HOOFSAS,
FAÏENCE OP VOLLE HOOGTE (2,25m)**

opklapbare steun

verluchting toiletten gelijkvloers
achter wand naar dak 2e verd.

P=papierverdeler toiletpapier
P+V=papierverdeler+vullbak
B=toiletborstel
K=kleerhoak
Z=zeeppdispenser
H=hijgenbakje
G=geurdispenser
HA=handdoekautomaat

**BESTAANDE FAÏENCE
IN NIEUWE KAST TE
BEHOUDEN**

architectenbureau Filip Delacourt
 maatschap zetel: **Oudekerkstraat 64, 8500 Brugge 2**
 kantoor: **Ganzenstraat 109, 8000 Brugge**
 tel: **050/38.46.98**
 fax: **050/39.22.16**
 werf: **WES - Sanitair**
 plannr: **NIEUWE TOESTAND**
 datum: **22/06/09**
 schaal:

SANITAIR F1 VERDIEPING 1

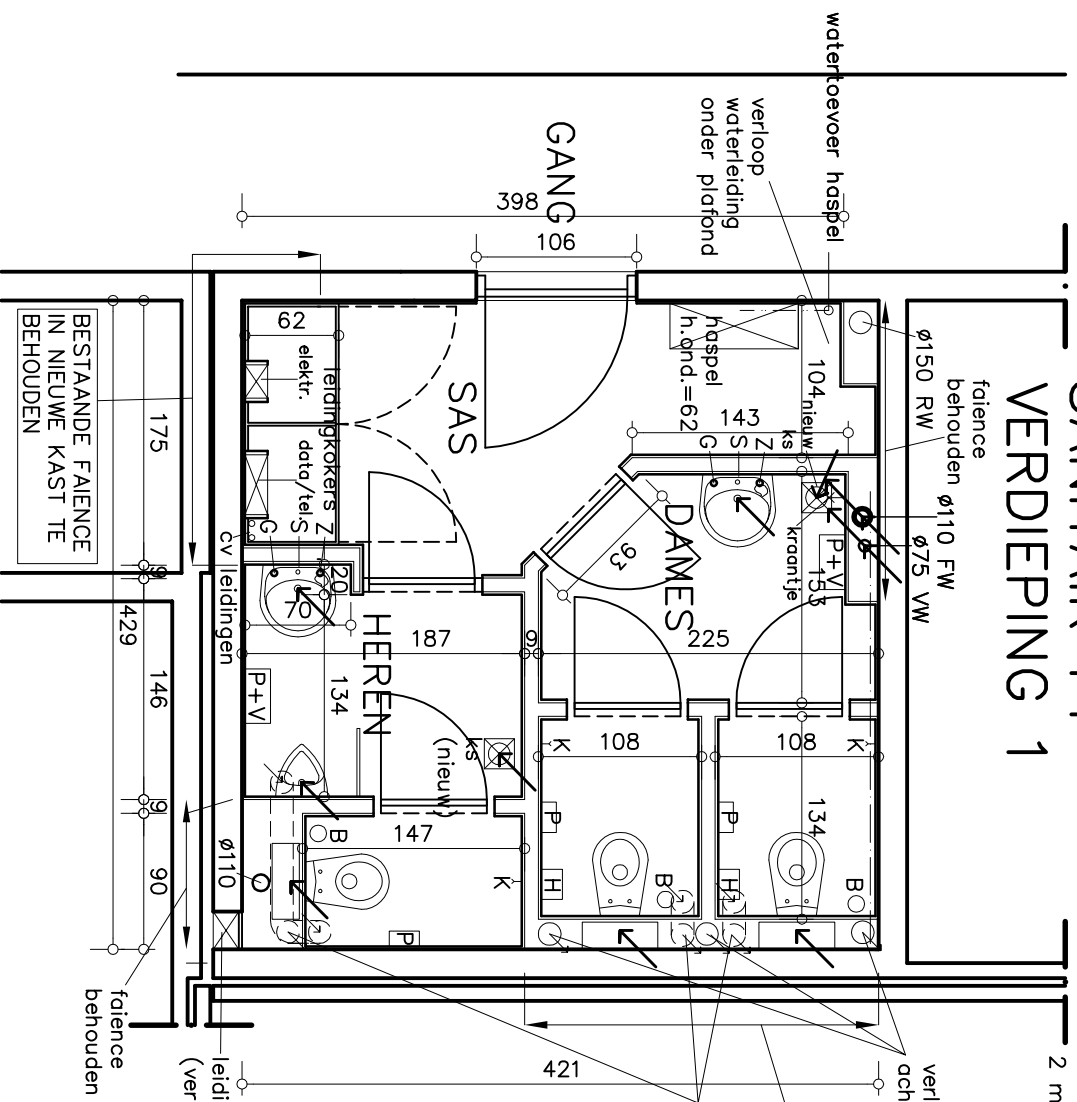

- P=papierverdeler toiletpapier
- P+V=papierverdeler+vuilbak
- B=toiletborstel
- K=kleerhoak
- Z=zeepdispenser
- H=hygiënebakje
- G=geurdispenser
- HA=handdoekautomaat

OVERAL, BEHALVE IN HOOFSAS,
FAIENCE OP VOLLE HOOGTE (2,25m)

verluchting toiletten gelijkvloers
achter wand naar dak 2e verd.

verluchting toiletten verdieping
achter wand naar dak 2e verd.

faience behouden

architectenbureau **Filip Delacourt**
 maatschappij zetel : **Oudekerkestraat 64, 8500 Brugge 2**
 kantoor : **Ganzenstraat 109, 8000 Brugge**
 tel : **050/38.46.98**
 fax : **050/39.22.16**
 werf : **WES - Sanitair**
 plannummer : **NIEUWE TOESTAND**
 datum : **22/06/09**
 schaal :

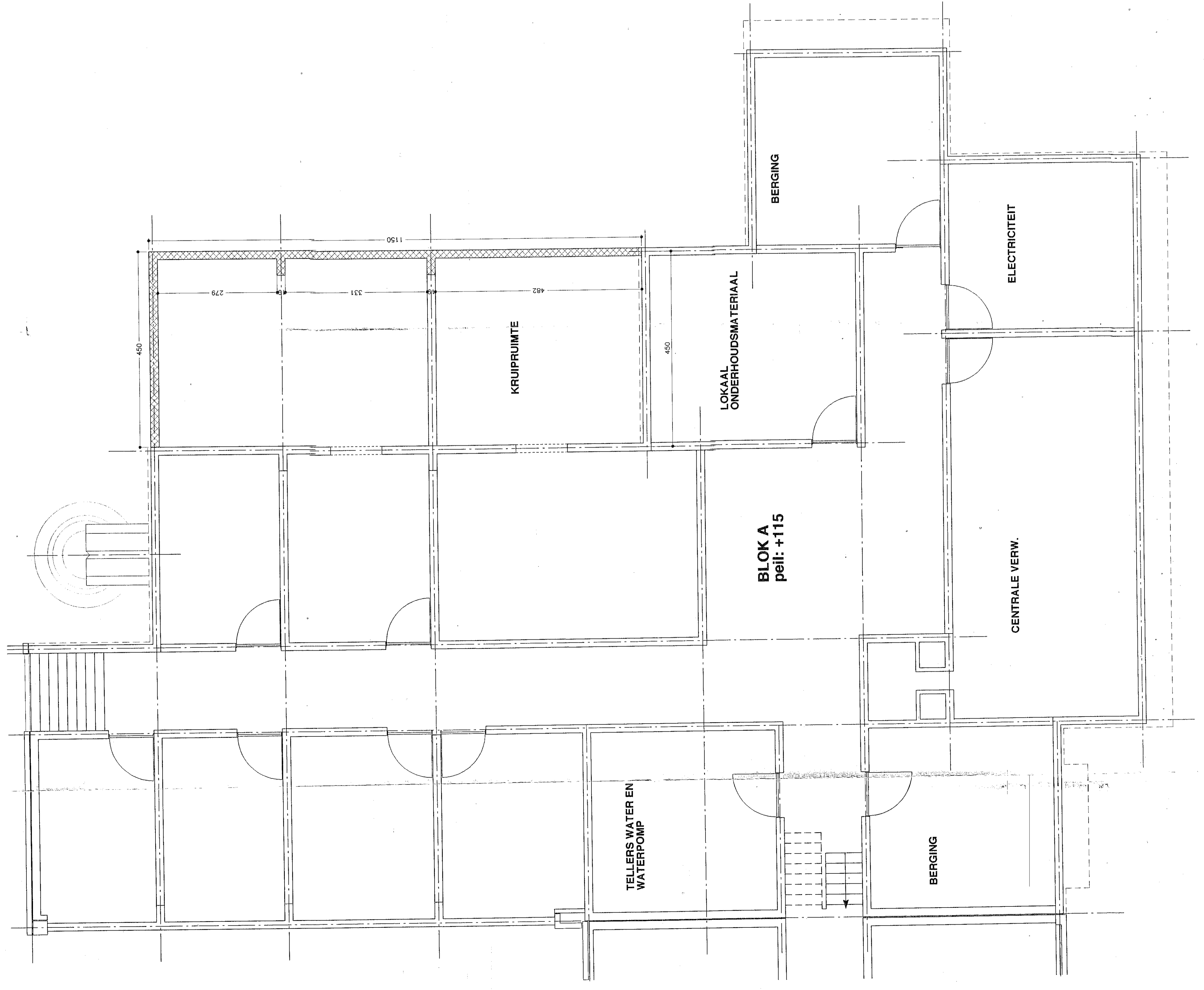

PEIL: +115

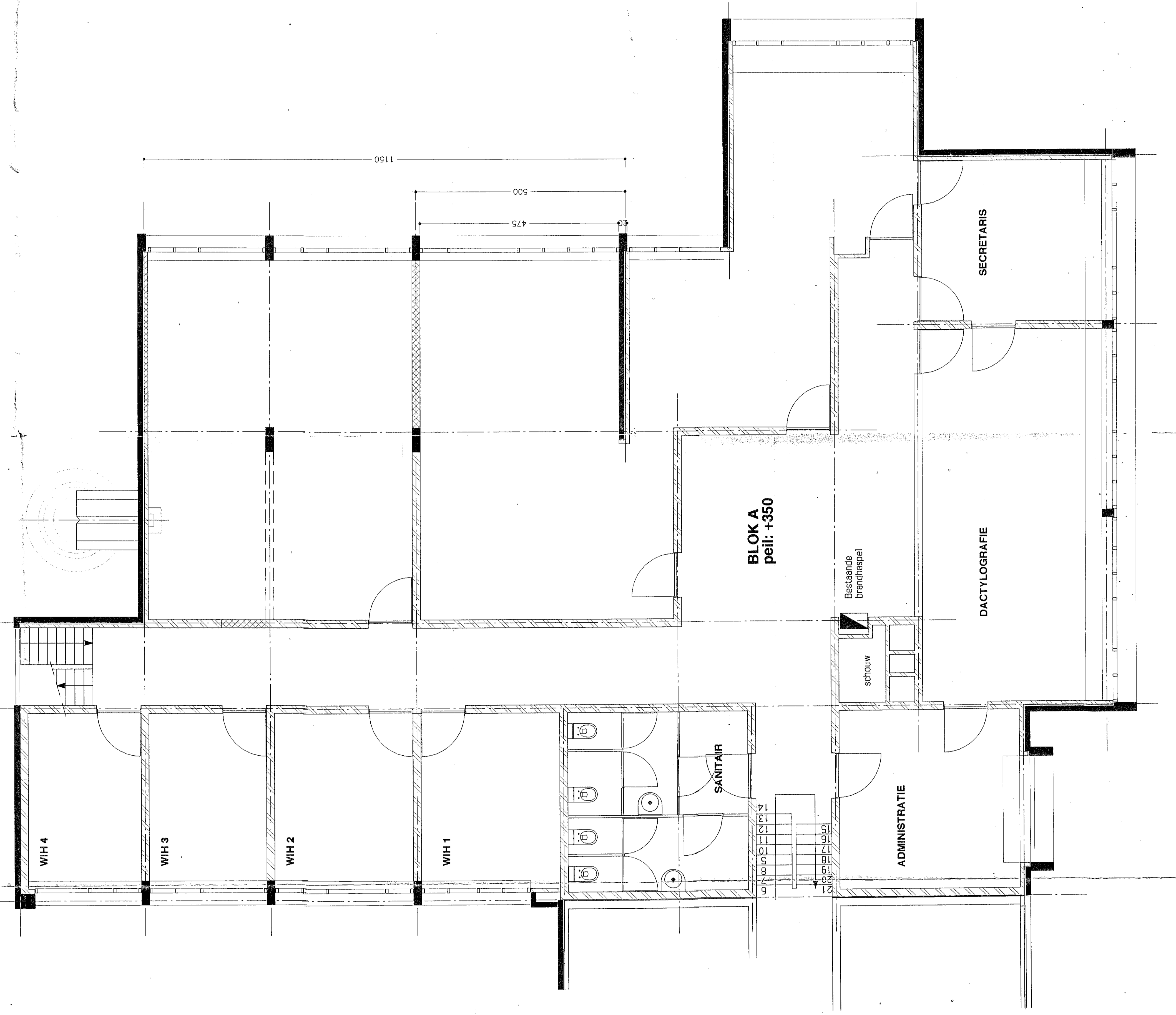

PEIL: +350

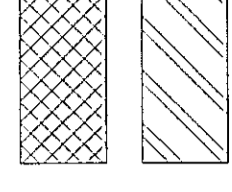

Westvlaams Economisch Studieureau (W.E.S.)
 Baron Ruzetteleaan 33
 8310 Brugge (Assebroek)

ARCHITECTENBUREAU VANA
 Baron Ruzetteleaan 33
 Assebroek te afd. sectie C nr 45m, 53a en 53b

DOORZIEKER: V. J. VAN NESTLE
 BRUGGE, TEL. 050 / 74 91 88

DOORZIEKER: J. VAN NESTLE
 BRUGGE, TEL. 050 / 74 91 88

ASSEMBLAGE: 1950
 DOORZIEKER: 1951
 PLAN: 1951

AS BUILD PLAN
 plannen blok A peil 115 - 350
1/50

NO	VERBODING	OPMERKINGEN
1	VERBODEN	
2	VERBODEN	
3	VERBODEN	
4	VERBODEN	
5	VERBODEN	
6	VERBODEN	
7	VERBODEN	
8	VERBODEN	
9	VERBODEN	
10	VERBODEN	
11	VERBODEN	
12	VERBODEN	
13	VERBODEN	
14	VERBODEN	
15	VERBODEN	
16	VERBODEN	
17	VERBODEN	
18	VERBODEN	
19	VERBODEN	
20	VERBODEN	
21	VERBODEN	
22	VERBODEN	
23	VERBODEN	
24	VERBODEN	
25	VERBODEN	
26	VERBODEN	
27	VERBODEN	
28	VERBODEN	
29	VERBODEN	
30	VERBODEN	
31	VERBODEN	
32	VERBODEN	
33	VERBODEN	
34	VERBODEN	
35	VERBODEN	
36	VERBODEN	
37	VERBODEN	
38	VERBODEN	
39	VERBODEN	
40	VERBODEN	
41	VERBODEN	
42	VERBODEN	
43	VERBODEN	
44	VERBODEN	
45	VERBODEN	
46	VERBODEN	
47	VERBODEN	
48	VERBODEN	
49	VERBODEN	
50	VERBODEN	

19698 AB 02/07

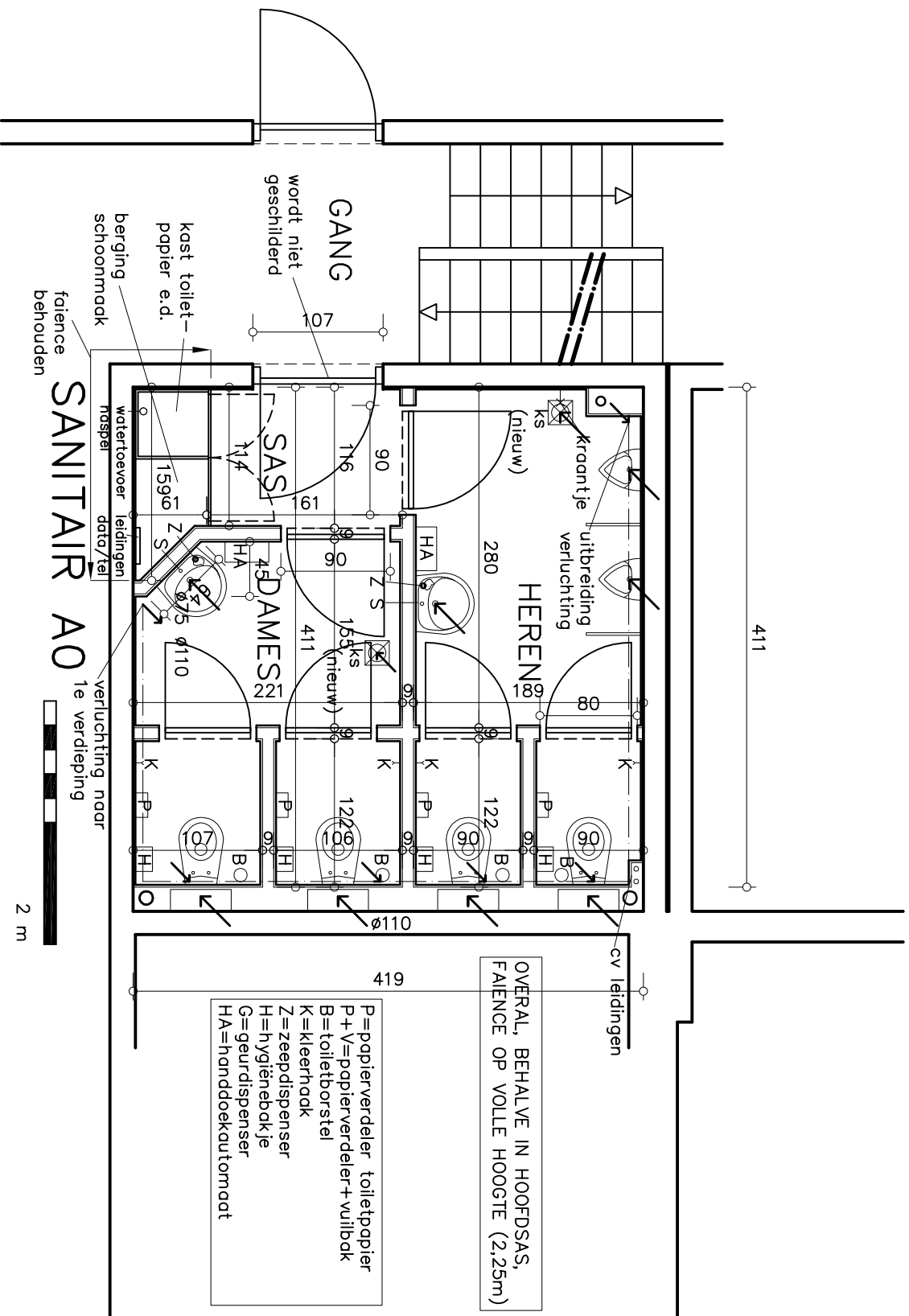

architectenbureau **Filip Delacourt**
maatschap zetel : **Oudekerkestraat 64, 8500 Brugge 2**
kantoor : **Ganzenstraat 109, 8000 Brugge**
tel : 050/38.46.98
fax : 050/39.22.16

werf : **WES - Sanitair**
plan nr : **NIEUWE TOESTAND**
datum : **22/06/09**
schaal :

PLAN 13/19
DOORSNEDEN EN GEVELS

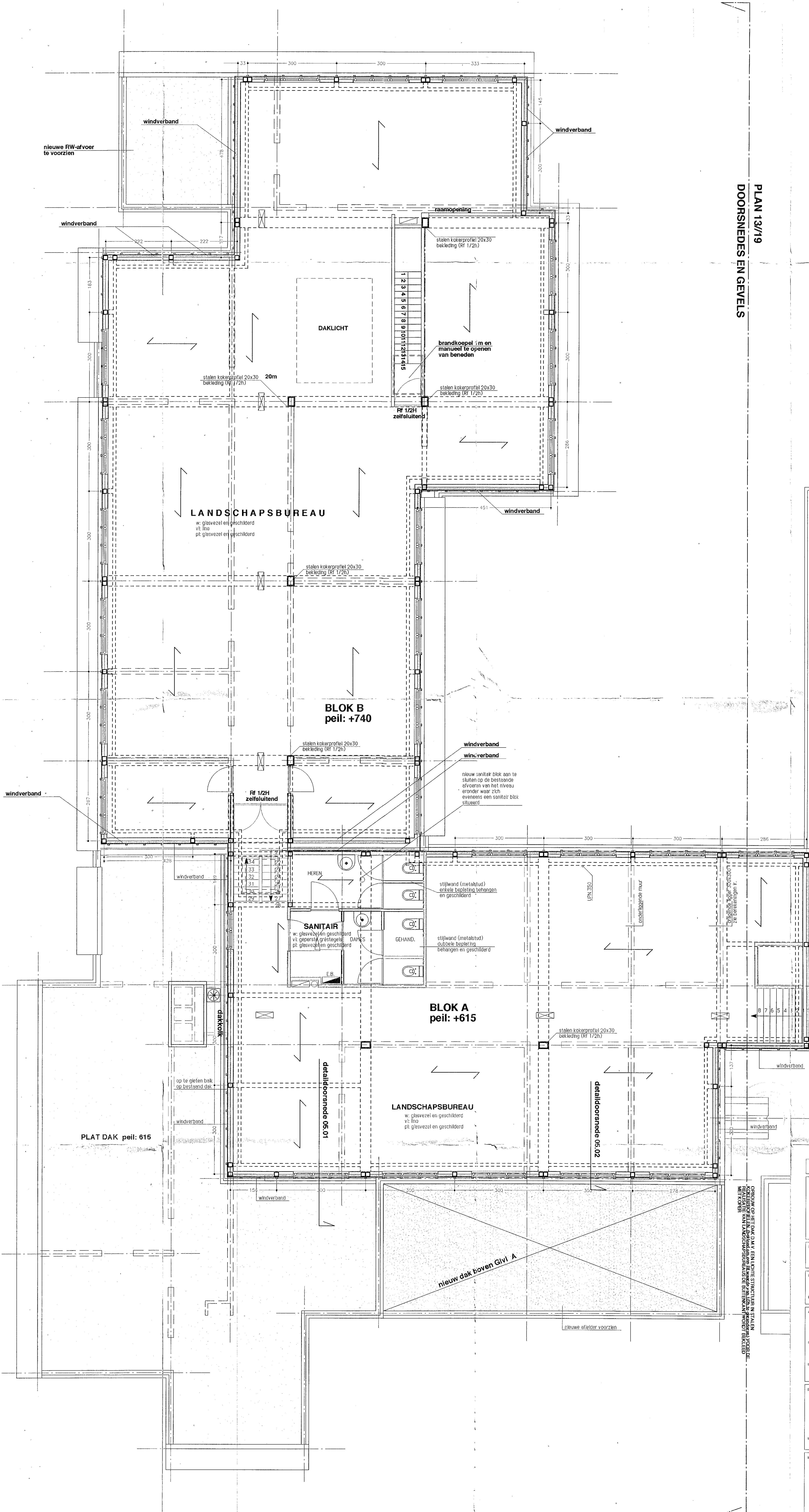

West-Vlaanderen, Brugge

UITBREIDEN VAN KANTOORGEBOUWEN VOOR HET W.E.S. te Brugge

project
Westlaams Economisch Studiebureau (W.E.S.)
Baron Ruzettealaan 33
8310 Brugge (Assebroek)

voortraat
8310 Brugge (Assebroek)
Baron Ruzettealaan 33

locatie
Assebroek 1e afl. sectie C n° 45m, 53s en 53t

architect
ARCHITECTENBUREAU VANASSCHE
architect Michel Van Langenhove
Doornstraat 330 tel : 050 / 39 30 85
8200 Brugge-Sint-Andries fax : 050 / 39 01 89

subaaf
Studium
Zwenvbergenlaan 2a tel : 050 / 39 05 53
8200 Brugge-Sint-Andries fax : 050 / 39 05 06

technici
Ingenieur
Nieuwe St. Annadreef 23 tel : 050 / 38 84 76
8200 Brugge-Sint-Andries fax : 050 / 38 86 75

AS BUILD PLAN

Blok A - B plan peil 615 - 74)

1/50

datum	revisie
20/03/2002	voorsporkele versie
	A
	B
	C
	D
	E
	F
	G
	H
	I
	J

de ontwerper	de bouwheer	de aannemer	dossier	code	plan

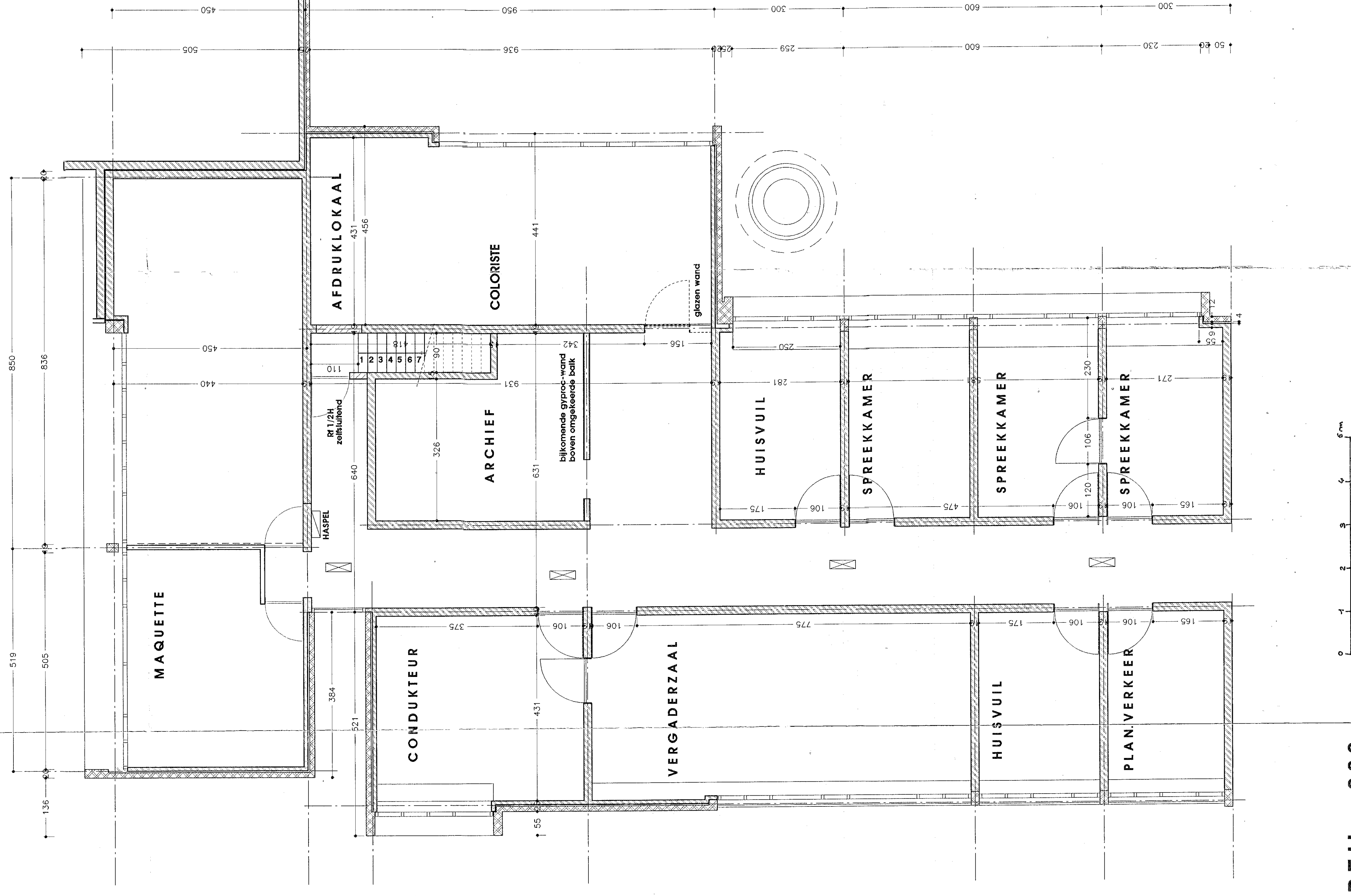

PEIL: +200

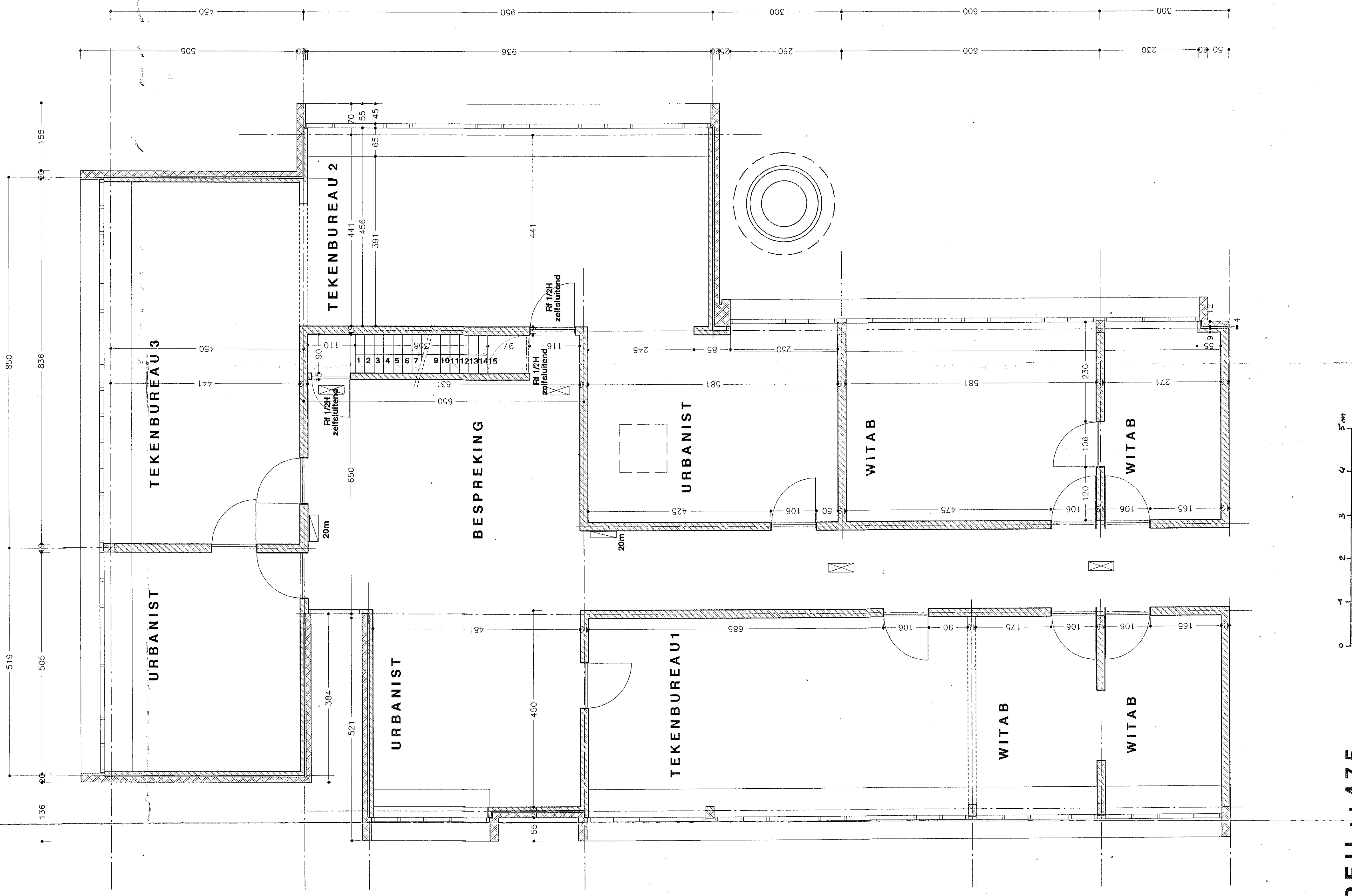

PEIL: +475

- te verbouwen gedeelte
- bestaand gebouw
- beton
- nieuw metselwerk
- bestaand metselwerk
- structuur onderliggende verdieping
- aslijnen
- Rt 1/2h
- deur met brandweerstand 1/2h
- picogrammen voor uitgangen en nooduitgangen gecombineerd met noodverlichting (dient te voldoen aan "KB 17/07/88")
- brandspiegel met poederblusser 6kg (ABC-poeder) en opgehangen

UITBREIDEN VAN KANTOORGEBOUWEN VOOR HET W.E.S. te Brugge

West-Vlaams Economisch Studebureau (W.E.S.)
 Baron Ruzelelaan 33
 8510 Brugge (Assebroek)

8310 Brugge (Assebroek)
 Baron Ruzelelaan 33

Assesbroek te aff. sectie C nr. 45m, 538 en 539

ARCHITECTENBUREAU VANASSCHE
 architect Michel Van Langerhove
 Doornstraat 150
 8200 Brugge-Sint-Andries
 Tel.: 050 / 38 35 89
 Fax: 050 / 38 35 85

Studium
 Zavelbergelaan 28
 8200 Brugge-Sint-Andries
 Tel.: 050 / 38 05 53
 Fax: 050 / 38 05 08

Ingenium
 Kerkhofdijk 2/3
 8200 Brugge-Sint-Andries
 Tel.: 050 / 38 84 78
 Fax: 050 / 38 84 75

AS BUILD PLAN
 plannen blok B peil +200 en peil +4.75
 1/50

PROJECT	03/07
TOEGELIJDIGE	03/07
DECEMBER	03/07
1998	03/07

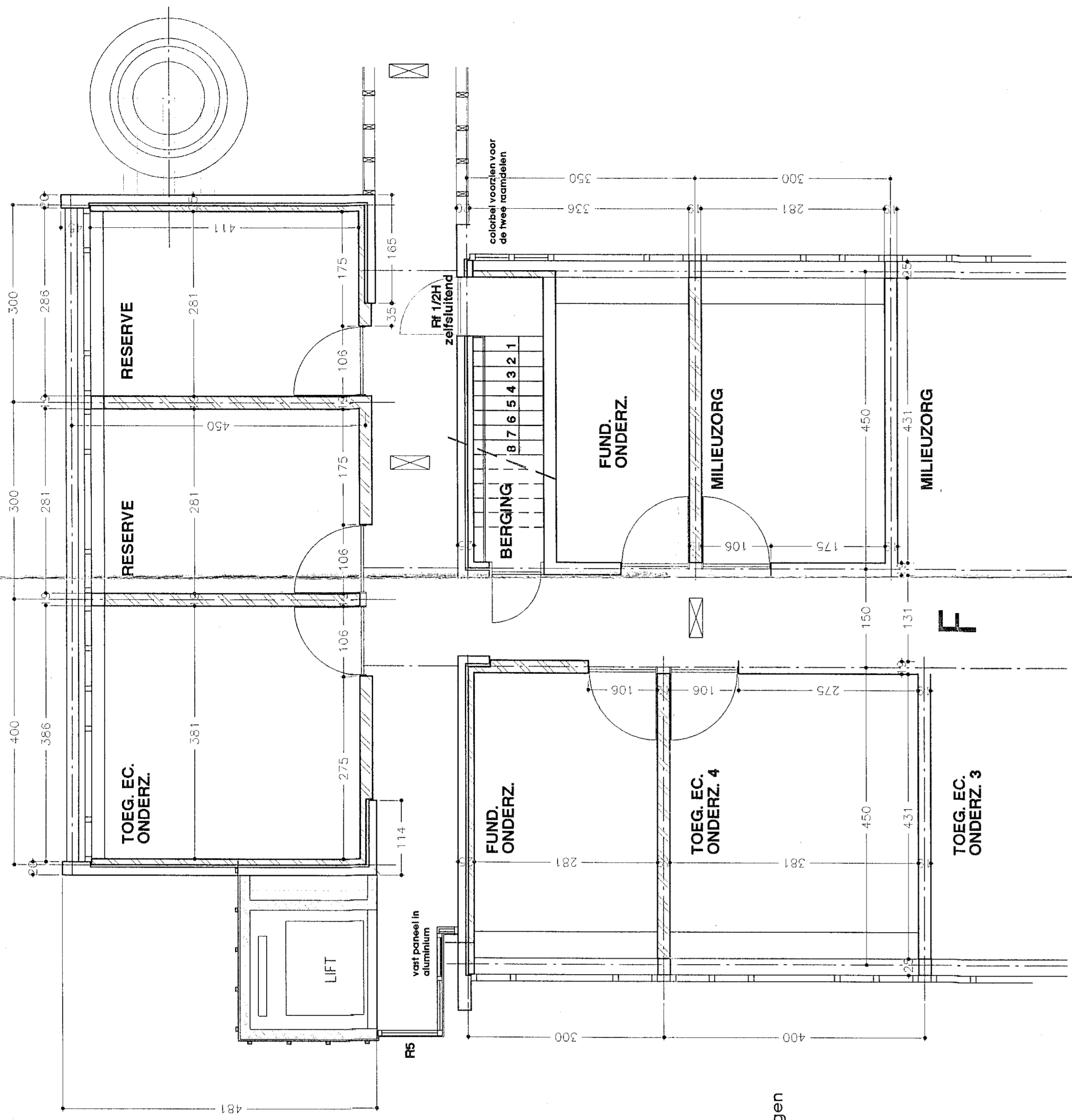

PEIL: +475 VERDIEPINGSPLAN BLOK F ONTWERP (1998/01/04/748)

- te verbouwen gedeelte
- bestaand gebouw
- beton
- nieuw metselwerk
- bestaand metselwerk
- structuur onderliggende verdieping
- deur met brandweerstand 1/2h
- picogrammen voor uitgangen en nooduitgangen gecombineerd met noodverlichting (dient te voldoen aan 'KB 17/10/198')
- brandhospel met poederblusser 6kg (ABC-poeder) en opgehangen
- OD raangeheel (verhuikbaar)

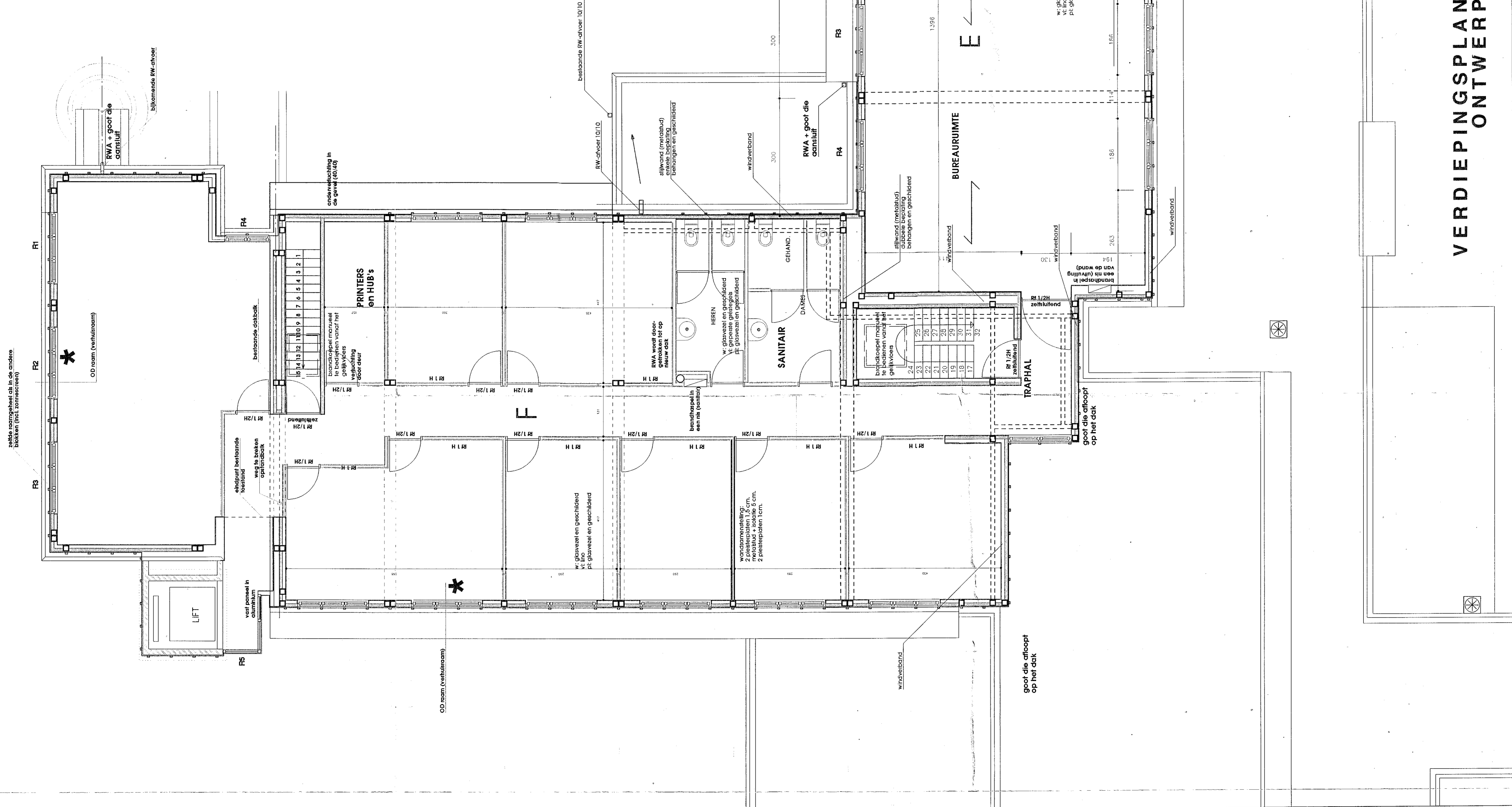

PEIL: +740

VERDIEPINGSPLAN BLOK F ONTWERP (1998/01/04/748)

UITBREIDEN VAN KANTOORGEBOUWEN VOOR HET W.E.S. te Brugge

West-Vlaams Economisch Studebureau (W.E.S.)

Baron Ruzetteilaan 33

8310 Brugge (Assebroek)

Baron Ruzetteilaan 33

Assebroek 1e afl. 8310 Brugge, 050 38 86 52

ARCHITECTENBUREAU VANASSCHE

architect Michel Van Langenhove

Studium

Zavenbergelaan 24

Ingelium

8200 Brugge-Sint-Annies

AS BUILD PLAN

Blok E & F

plannen peil 7.40

plannen peil 4.75

1/50

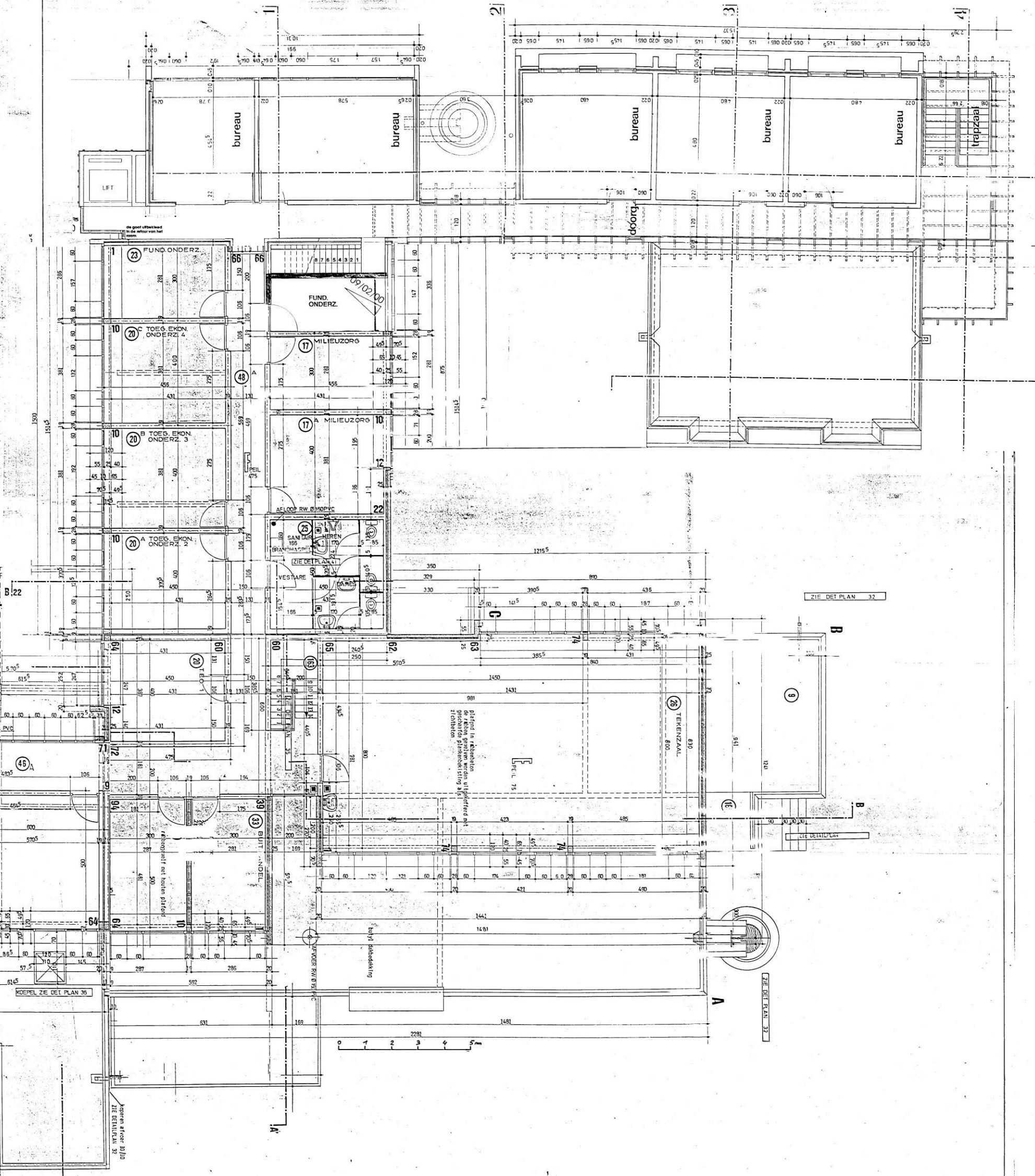
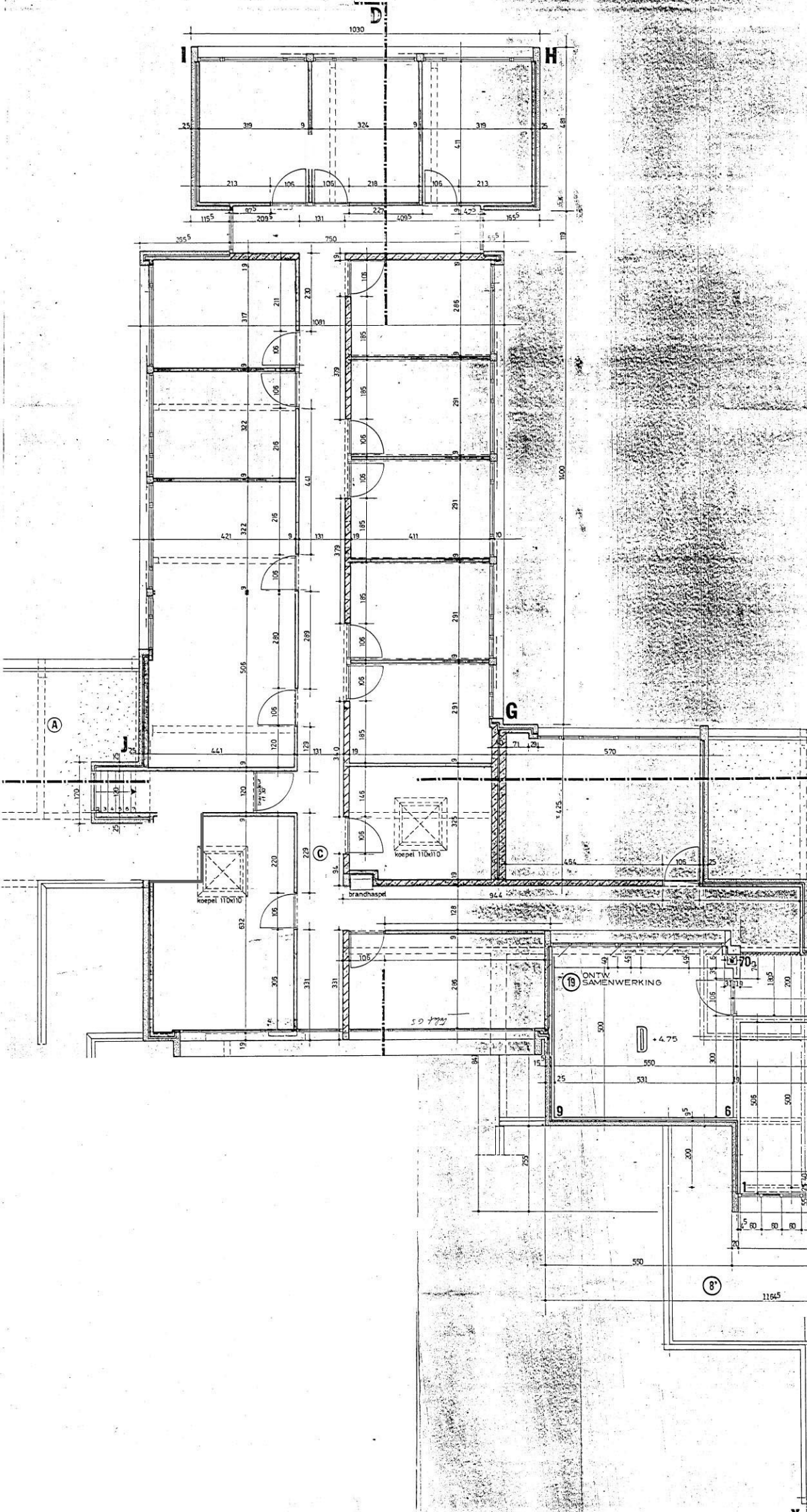

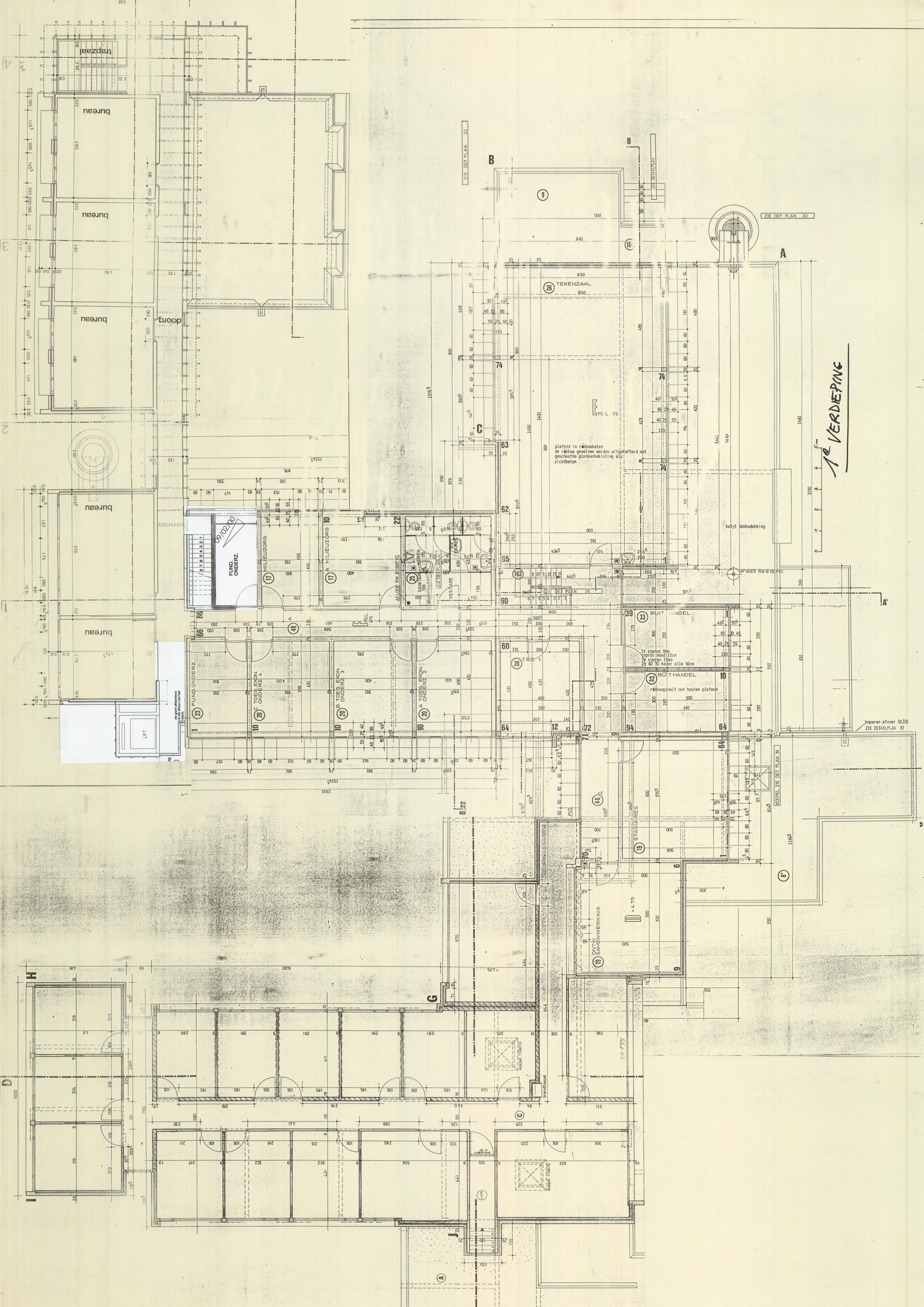

1e VERDEPING

ZIE DETAILPLAN 32

ZIE DETAILPLAN 32

ZIE DETAILPLAN 36

KOPER AFVOER 10/10
ZIE DETAILPLAN 32

plafond in ribbetbeton
de ribben gewelven worden uitgeworpen met
geschaafde plankenbekisting als
zichtbeton

butyl dakbedekking

AFVOER RW 0.00 P.V.C.

959

2

D

G

A

B

A

A'

A

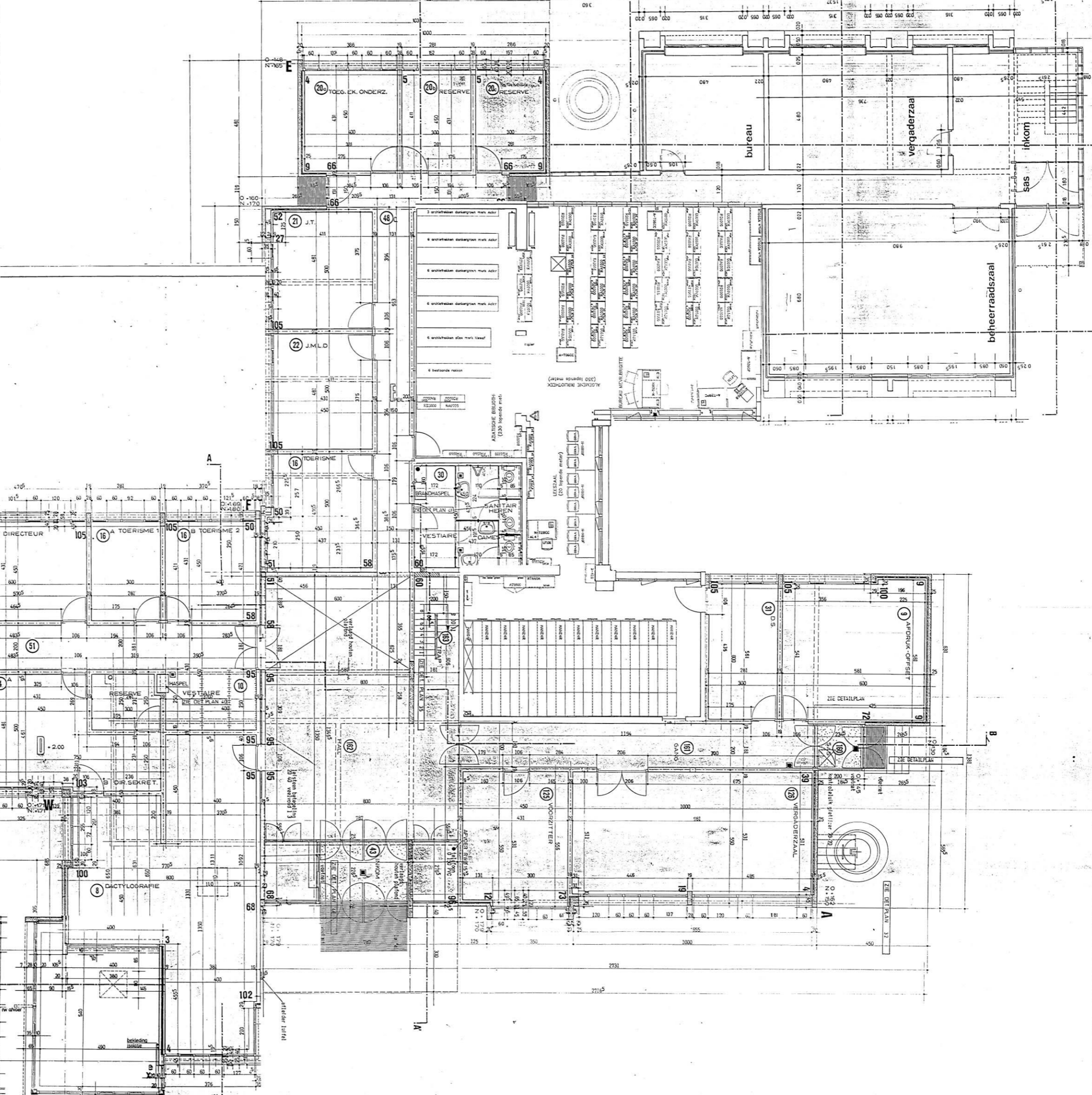
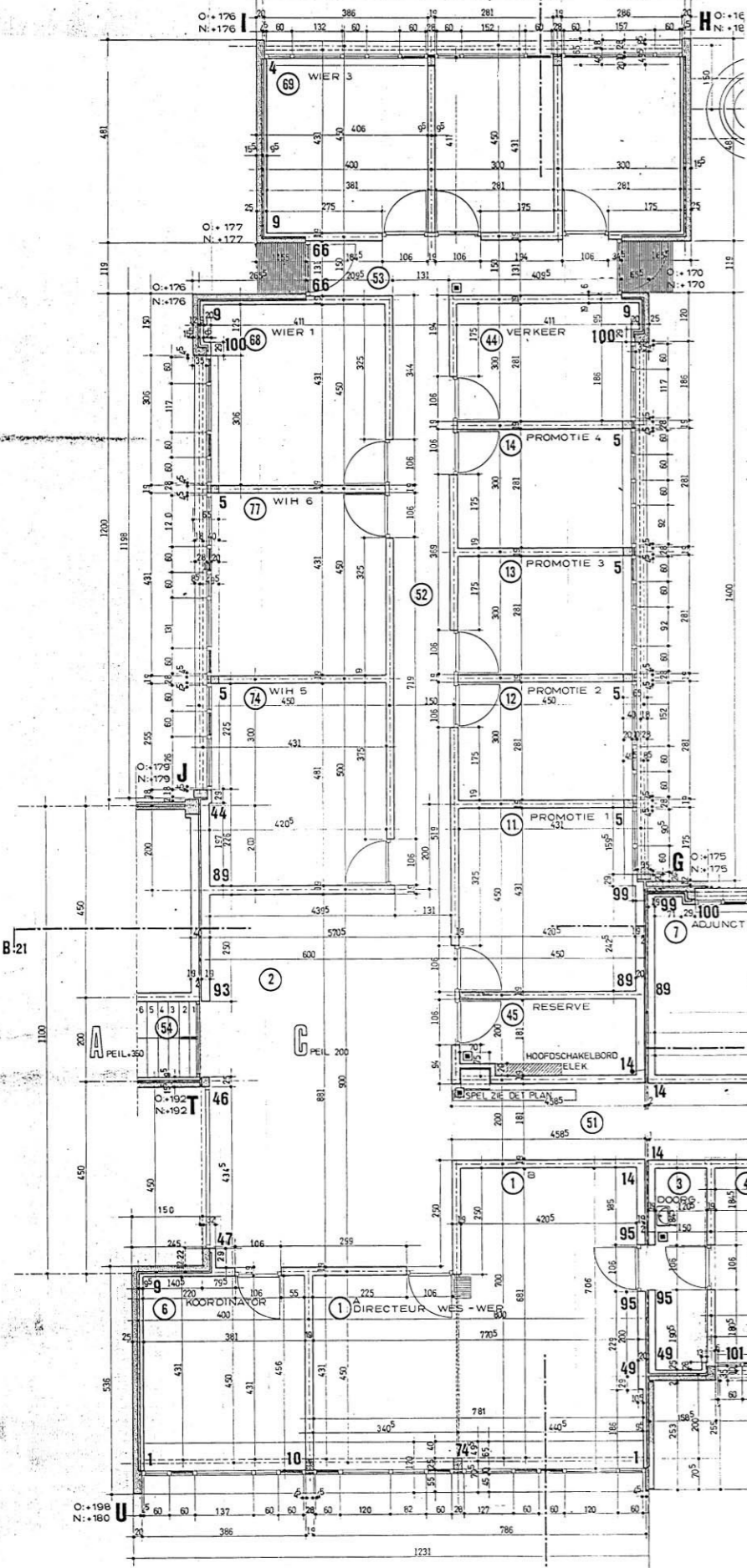

GELIJKVLOERS peil : 2.00 (HOR. DOORSNEDE)

6
5
gelijkvloers

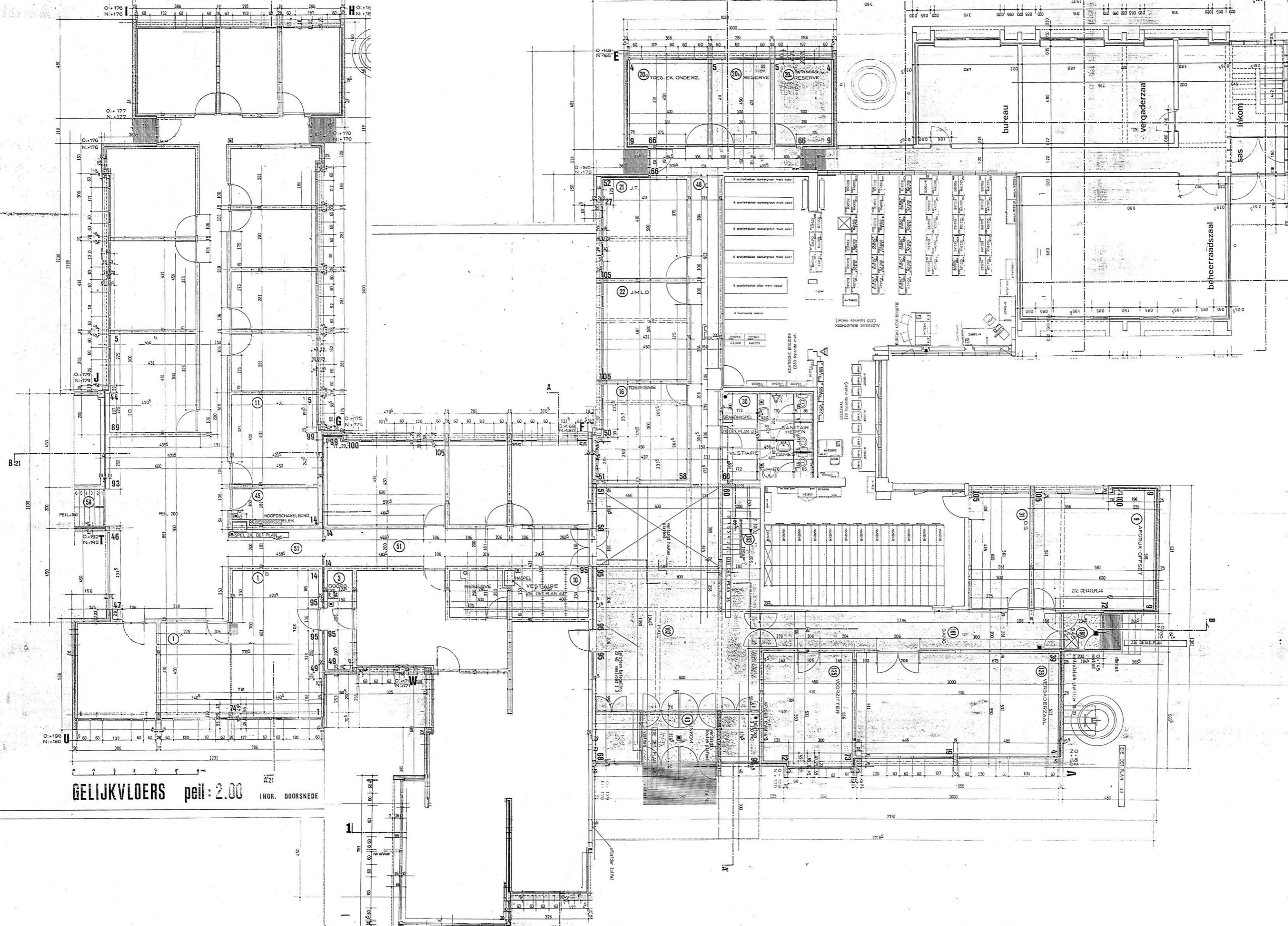

GELIJKVLOERS peil : 2.00 (HOR. DOORSNEDE)

6
5
gelijkvloers

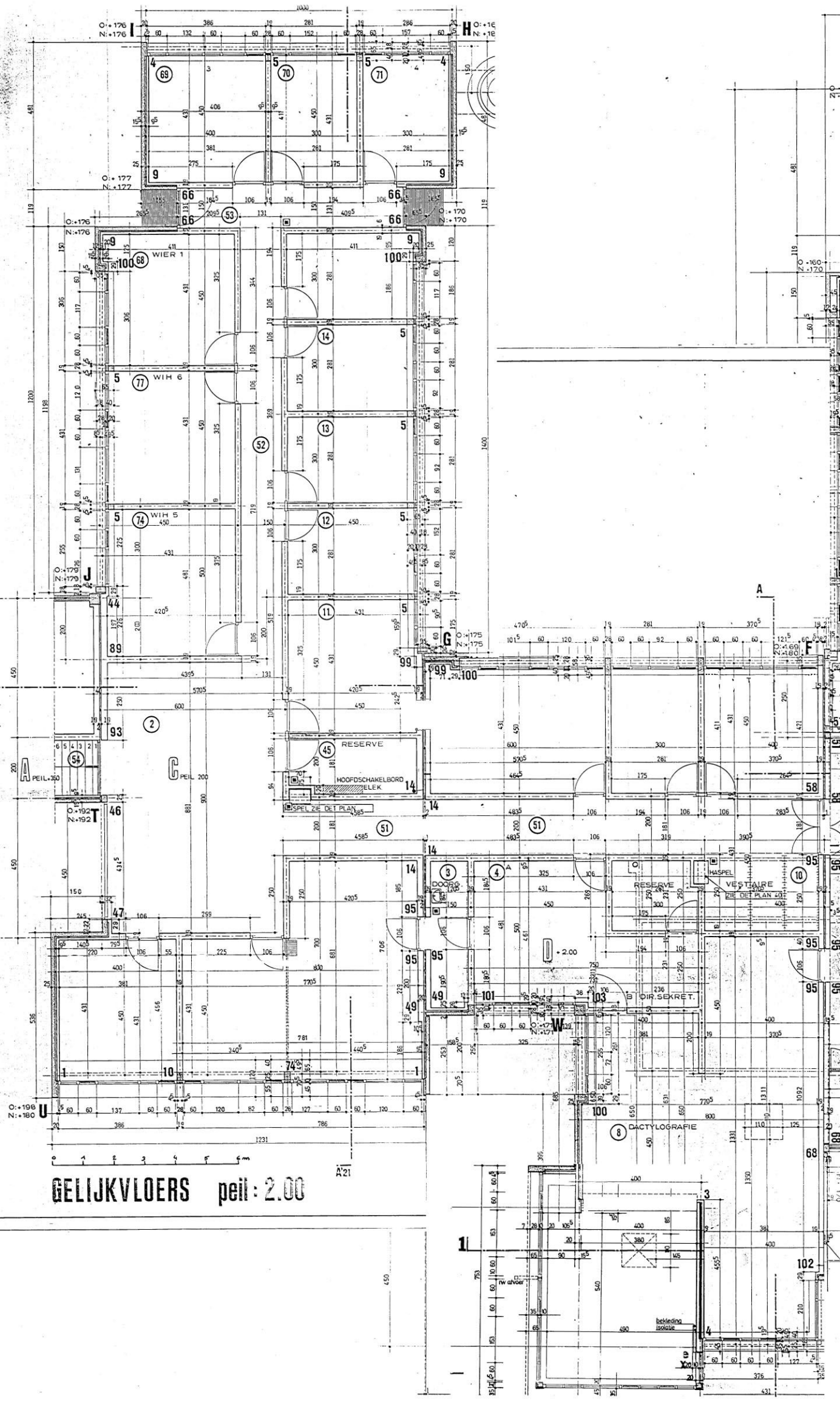

GELIJKVLOERS peil : 2.00

A'21

1

102

bekleding
isogule

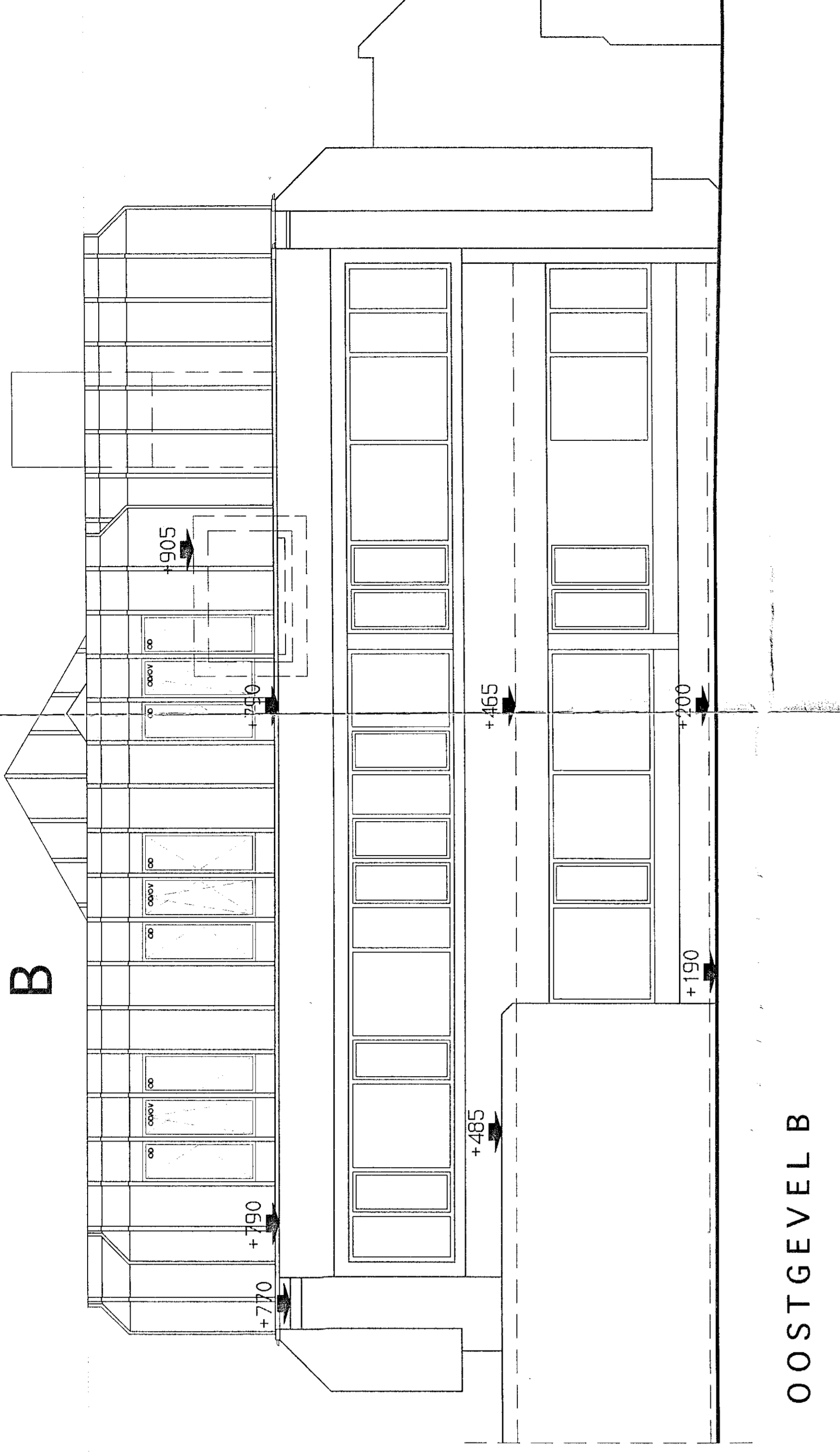

OOSTGEVEL B

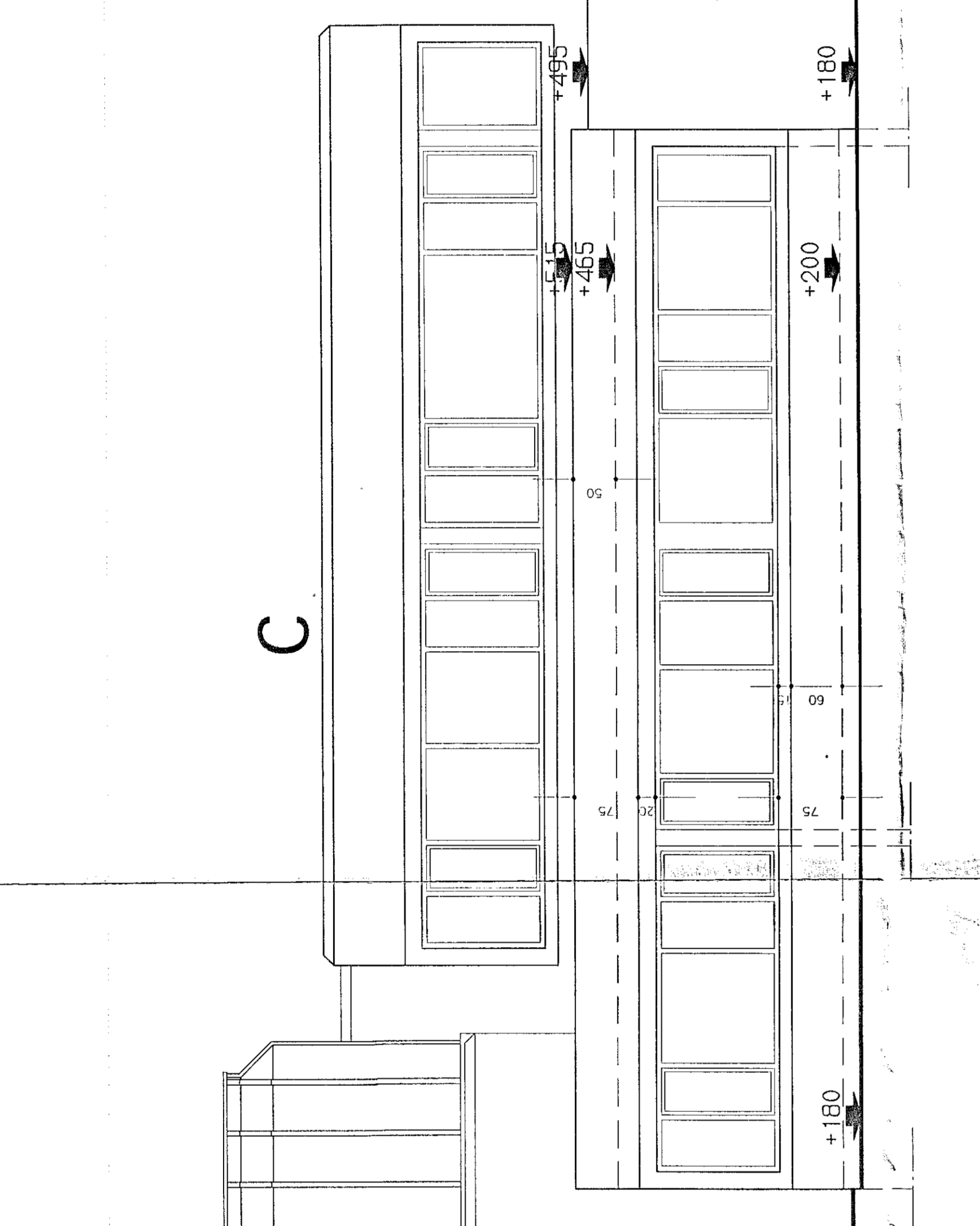

WESTGEVEL A - B

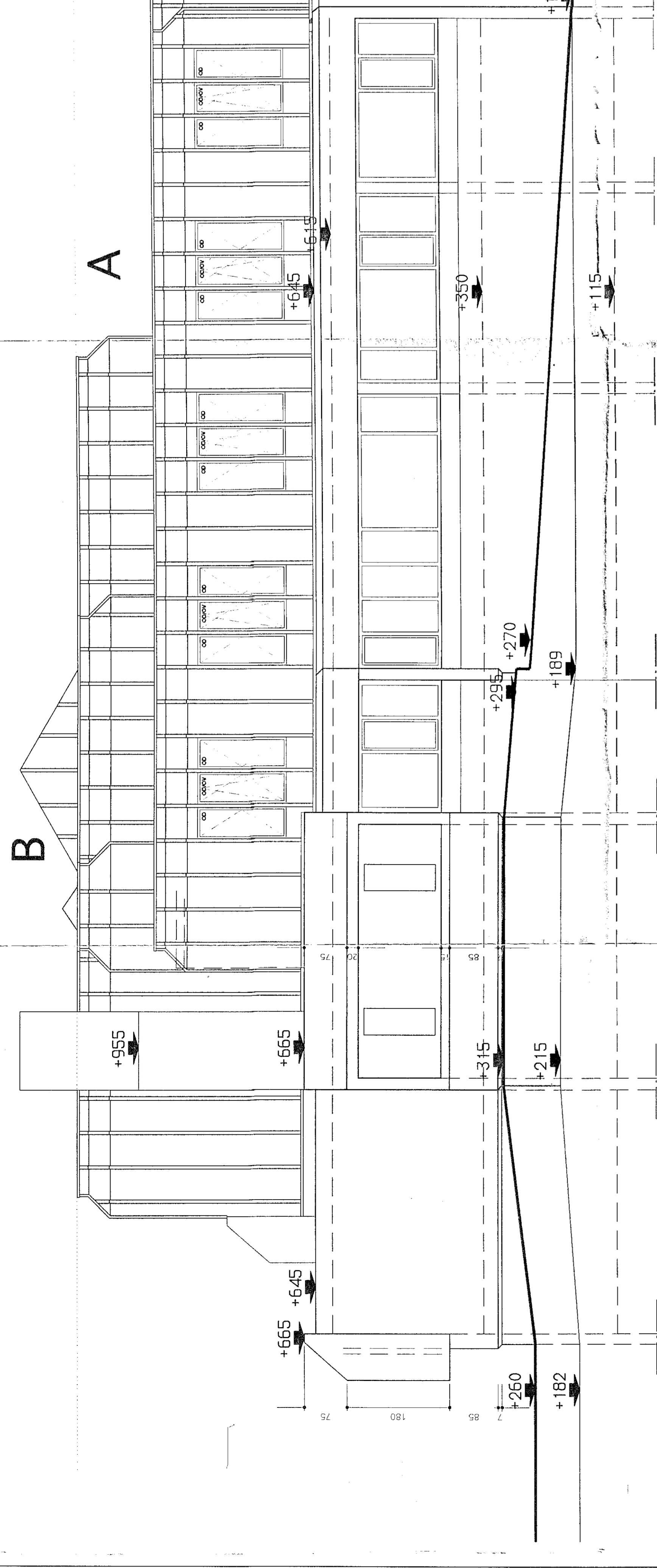

WESTGEVEL A - B

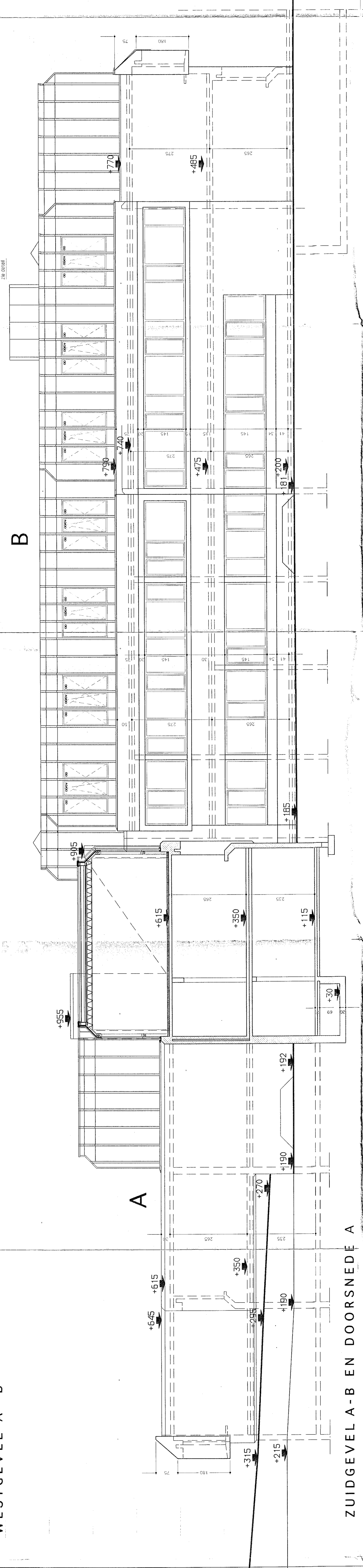

ZUIDGEVEL A - B EN DOORSNEDE A

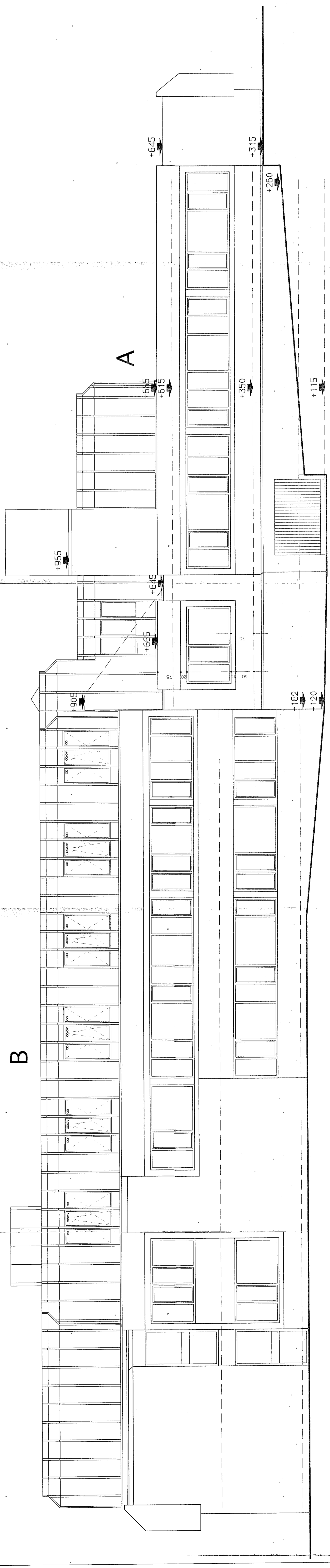

NOORDGEVEL A - B

West-Vlaanderen, Brugge

UITBREIDEN VAN KANTOORGEBOUWEN VOOR HET W.E.S. te Brugge

Client	West-Vlaamse Economisch Studebureau (W.E.S.) Baron Ruzetteplein 33 8310 Brugge (Asselbroek)
Project	8310 Brugge (Asselbroek) Baron Ruzetteplein 33
Architect	ARCHITECTENBUREAU VANASSCHE architect Michel Van Langenhove 8200 Brugge-Sint-Andries Stadlum
Structural Engineer	Ingenieur M. Van der Vliet 8200 Brugge-Sint-Andries
Scale	1/50

AS BUILD PLAN
gevels A - B
1/50

19698 AB 06/07

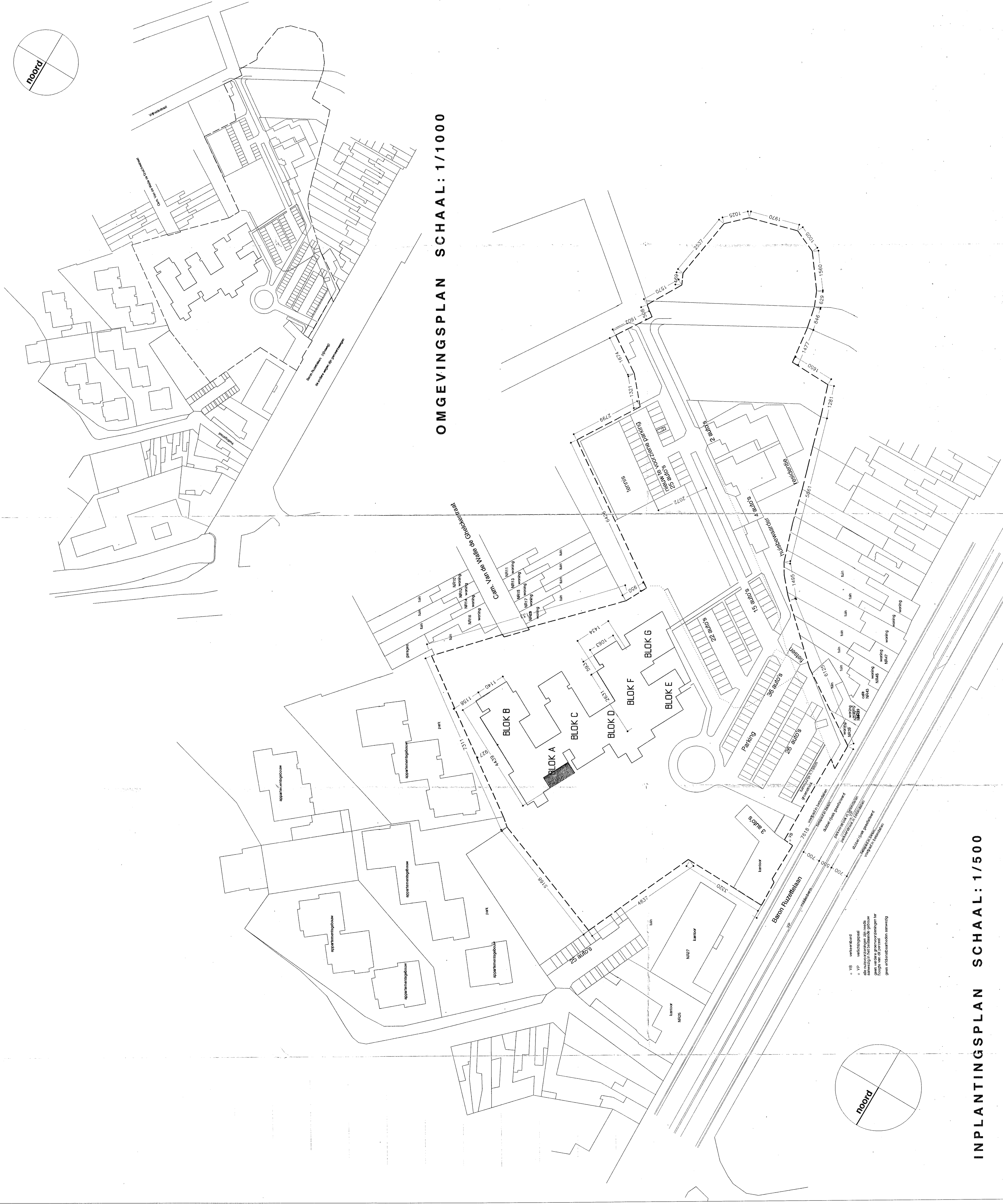
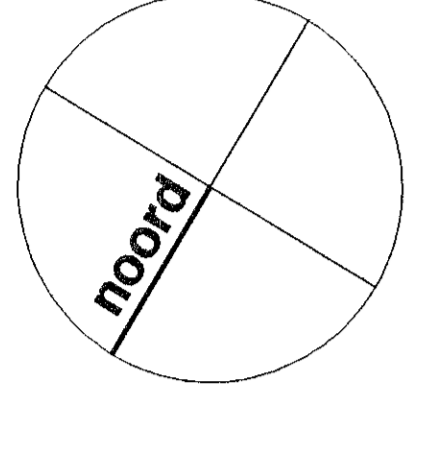

INPLANTINGSPLAN SCHAAL: 1/500

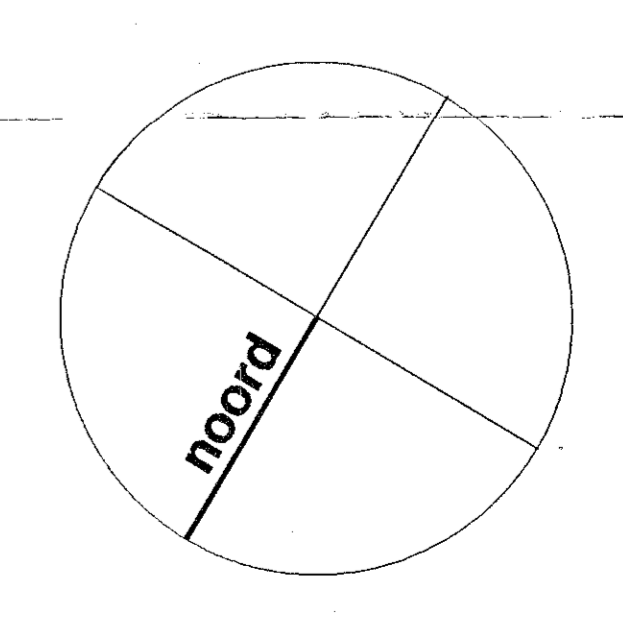

* VB vegetatieband
 * VP verkeerzone
 alle afmetingen zijn in meters
 geen veranderingen aan
 hoogte van de terrein
 geen enkelzijdige aanrijden

OMGEVINGSPLAN SCHAAL: 1/1000

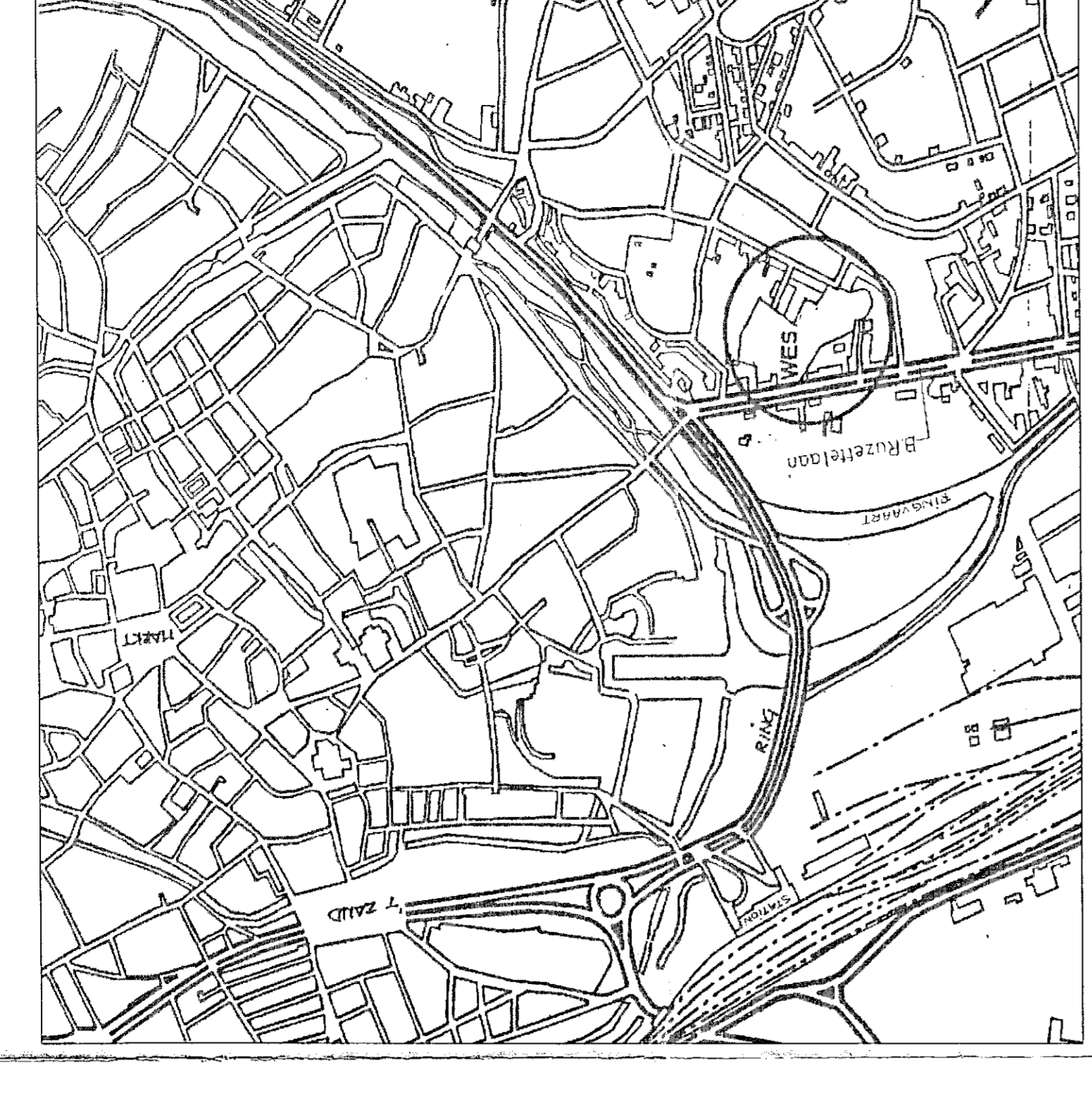

LIGINGSPLAN SCHAAL: 1/10000

gebouwen onderwerp van de aanvulling op de bouwvergunning bouwvergunning 30069/99
 aanduiding uitbreiding blokken A-B-E-F

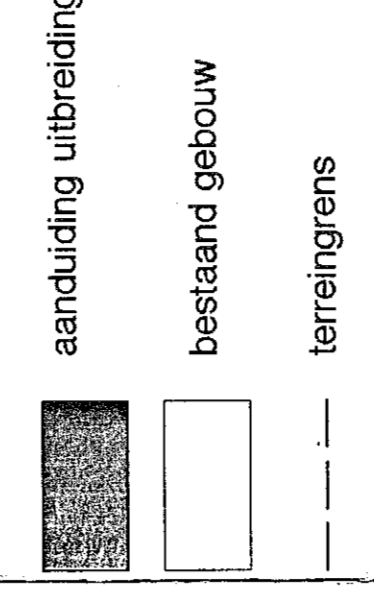

West-Vlaanderen, Brugge

UITBREIDEN VAN KANTOORGEBOUWEN VOOR HET W.E.S. te Brugge

WestMaams Economisch Studebureau (W.E.S.)
 Baron Ruzeveltlaan 33
 8310 Brugge (Asebroek)

ARCHITECTENBUREAU VANASSCHE
 architect Michel Van Langendonck
 Baron Ruzeveltlaan 33
 8300 Brugge-Sint-Andries
 Tel. 050 / 28 01 89

AS BUILD PLAN
 liggings-, omgevings-, en inplantingsplan

1/500

PROJECT	UITBREIDEN VAN KANTOORGEBOUWEN VOOR HET W.E.S. TE BRUGGE
TOEWIJZING	WESTMAAMS ECONOMISCH STUDEBUREAU (W.E.S.)
TOEWIJZING	ARCHITECTENBUREAU VANASSCHE
AUSKUNFTNUMMER	8310 BRUGGE (ASEBROEK)
ADRES	BARON RUZEVELT LAAN 33
ADRES	ASEBROEK 18 AFD. SECIE C nr. 40m. 558 en 559
ADRES	ARCHITECTENBUREAU VANASSCHE
ADRES	BARON RUZEVELT LAAN 33
ADRES	8300 BRUGGE-SINT-ANDRIES
ADRES	TEL. 050 / 28 01 89

01: AANVRAAG 02: ONTOEGANG 03: ONTOEGANG 04: ONTOEGANG 05: ONTOEGANG 06: ONTOEGANG 07: ONTOEGANG 08: ONTOEGANG 09: ONTOEGANG 10: ONTOEGANG 11: ONTOEGANG 12: ONTOEGANG 13: ONTOEGANG 14: ONTOEGANG 15: ONTOEGANG 16: ONTOEGANG 17: ONTOEGANG 18: ONTOEGANG 19: ONTOEGANG 20: ONTOEGANG 21: ONTOEGANG 22: ONTOEGANG 23: ONTOEGANG 24: ONTOEGANG 25: ONTOEGANG 26: ONTOEGANG 27: ONTOEGANG 28: ONTOEGANG 29: ONTOEGANG 30: ONTOEGANG 31: ONTOEGANG 32: ONTOEGANG 33: ONTOEGANG 34: ONTOEGANG 35: ONTOEGANG 36: ONTOEGANG 37: ONTOEGANG 38: ONTOEGANG 39: ONTOEGANG 40: ONTOEGANG 41: ONTOEGANG 42: ONTOEGANG 43: ONTOEGANG 44: ONTOEGANG 45: ONTOEGANG 46: ONTOEGANG 47: ONTOEGANG 48: ONTOEGANG 49: ONTOEGANG 50: ONTOEGANG 51: ONTOEGANG 52: ONTOEGANG 53: ONTOEGANG 54: ONTOEGANG 55: ONTOEGANG 56: ONTOEGANG 57: ONTOEGANG 58: ONTOEGANG 59: ONTOEGANG 60: ONTOEGANG 61: ONTOEGANG 62: ONTOEGANG 63: ONTOEGANG 64: ONTOEGANG 65: ONTOEGANG 66: ONTOEGANG 67: ONTOEGANG 68: ONTOEGANG 69: ONTOEGANG 70: ONTOEGANG 71: ONTOEGANG 72: ONTOEGANG 73: ONTOEGANG 74: ONTOEGANG 75: ONTOEGANG 76: ONTOEGANG 77: ONTOEGANG 78: ONTOEGANG 79: ONTOEGANG 80: ONTOEGANG 81: ONTOEGANG 82: ONTOEGANG 83: ONTOEGANG 84: ONTOEGANG 85: ONTOEGANG 86: ONTOEGANG 87: ONTOEGANG 88: ONTOEGANG 89: ONTOEGANG 90: ONTOEGANG 91: ONTOEGANG 92: ONTOEGANG 93: ONTOEGANG 94: ONTOEGANG 95: ONTOEGANG 96: ONTOEGANG 97: ONTOEGANG 98: ONTOEGANG 99: ONTOEGANG 100: ONTOEGANG

01: AANVRAAG 02: ONTOEGANG 03: ONTOEGANG 04: ONTOEGANG 05: ONTOEGANG 06: ONTOEGANG 07: ONTOEGANG 08: ONTOEGANG 09: ONTOEGANG 10: ONTOEGANG 11: ONTOEGANG 12: ONTOEGANG 13: ONTOEGANG 14: ONTOEGANG 15: ONTOEGANG 16: ONTOEGANG 17: ONTOEGANG 18: ONTOEGANG 19: ONTOEGANG 20: ONTOEGANG 21: ONTOEGANG 22: ONTOEGANG 23: ONTOEGANG 24: ONTOEGANG 25: ONTOEGANG 26: ONTOEGANG 27: ONTOEGANG 28: ONTOEGANG 29: ONTOEGANG 30: ONTOEGANG 31: ONTOEGANG 32: ONTOEGANG 33: ONTOEGANG 34: ONTOEGANG 35: ONTOEGANG 36: ONTOEGANG 37: ONTOEGANG 38: ONTOEGANG 39: ONTOEGANG 40: ONTOEGANG 41: ONTOEGANG 42: ONTOEGANG 43: ONTOEGANG 44: ONTOEGANG 45: ONTOEGANG 46: ONTOEGANG 47: ONTOEGANG 48: ONTOEGANG 49: ONTOEGANG 50: ONTOEGANG 51: ONTOEGANG 52: ONTOEGANG 53: ONTOEGANG 54: ONTOEGANG 55: ONTOEGANG 56: ONTOEGANG 57: ONTOEGANG 58: ONTOEGANG 59: ONTOEGANG 60: ONTOEGANG 61: ONTOEGANG 62: ONTOEGANG 63: ONTOEGANG 64: ONTOEGANG 65: ONTOEGANG 66: ONTOEGANG 67: ONTOEGANG 68: ONTOEGANG 69: ONTOEGANG 70: ONTOEGANG 71: ONTOEGANG 72: ONTOEGANG 73: ONTOEGANG 74: ONTOEGANG 75: ONTOEGANG 76: ONTOEGANG 77: ONTOEGANG 78: ONTOEGANG 79: ONTOEGANG 80: ONTOEGANG 81: ONTOEGANG 82: ONTOEGANG 83: ONTOEGANG 84: ONTOEGANG 85: ONTOEGANG 86: ONTOEGANG 87: ONTOEGANG 88: ONTOEGANG 89: ONTOEGANG 90: ONTOEGANG 91: ONTOEGANG 92: ONTOEGANG 93: ONTOEGANG 94: ONTOEGANG 95: ONTOEGANG 96: ONTOEGANG 97: ONTOEGANG 98: ONTOEGANG 99: ONTOEGANG 100: ONTOEGANG

ORINT
11302

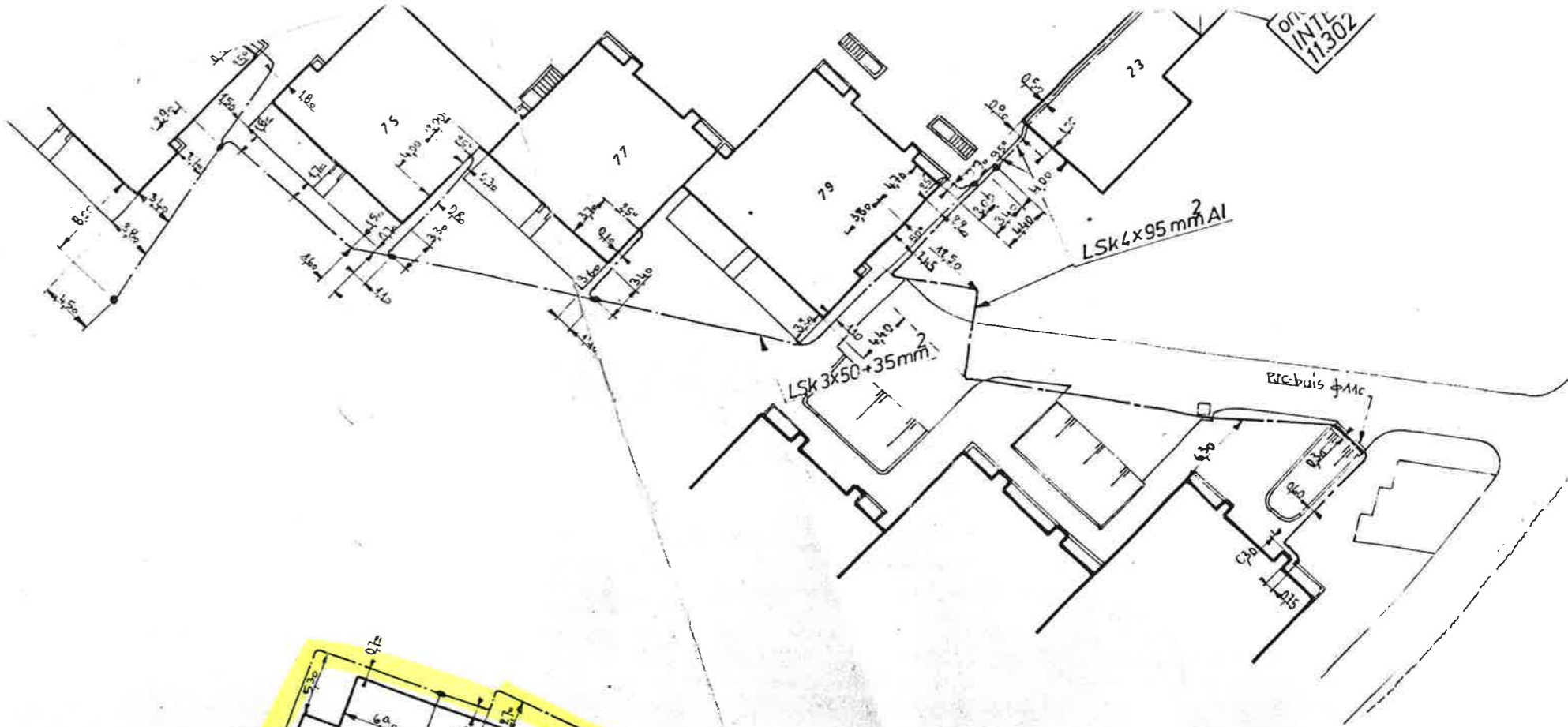

LSk 3x50+35+2x10mm²

10209 HSk 3x50 mm² 11kV
BOORUZETTELAAN-INTEGRIN

LSk 4x95mm² Al
aansl. BEDRIJVENCENTRUM
detail aansluiting residentie nr 38

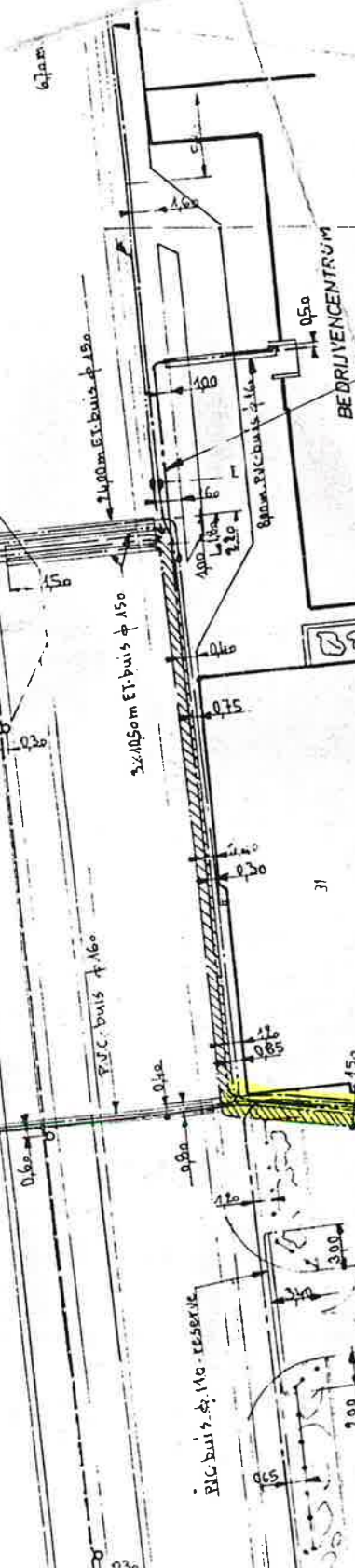

onderstation
Bon RUZETTELAAN
10.890

LSk 3x95+50mm²

Snede CD (over gearceerd deel)

- LS 3x50+35 - stijgkabel III
- LS 3x50+35 - stijgkabel II
- HS 3x50 naar OS Integrin
- HS 3x25 naar OS R.I.T.
- HS 3x50 naar OS Caroline

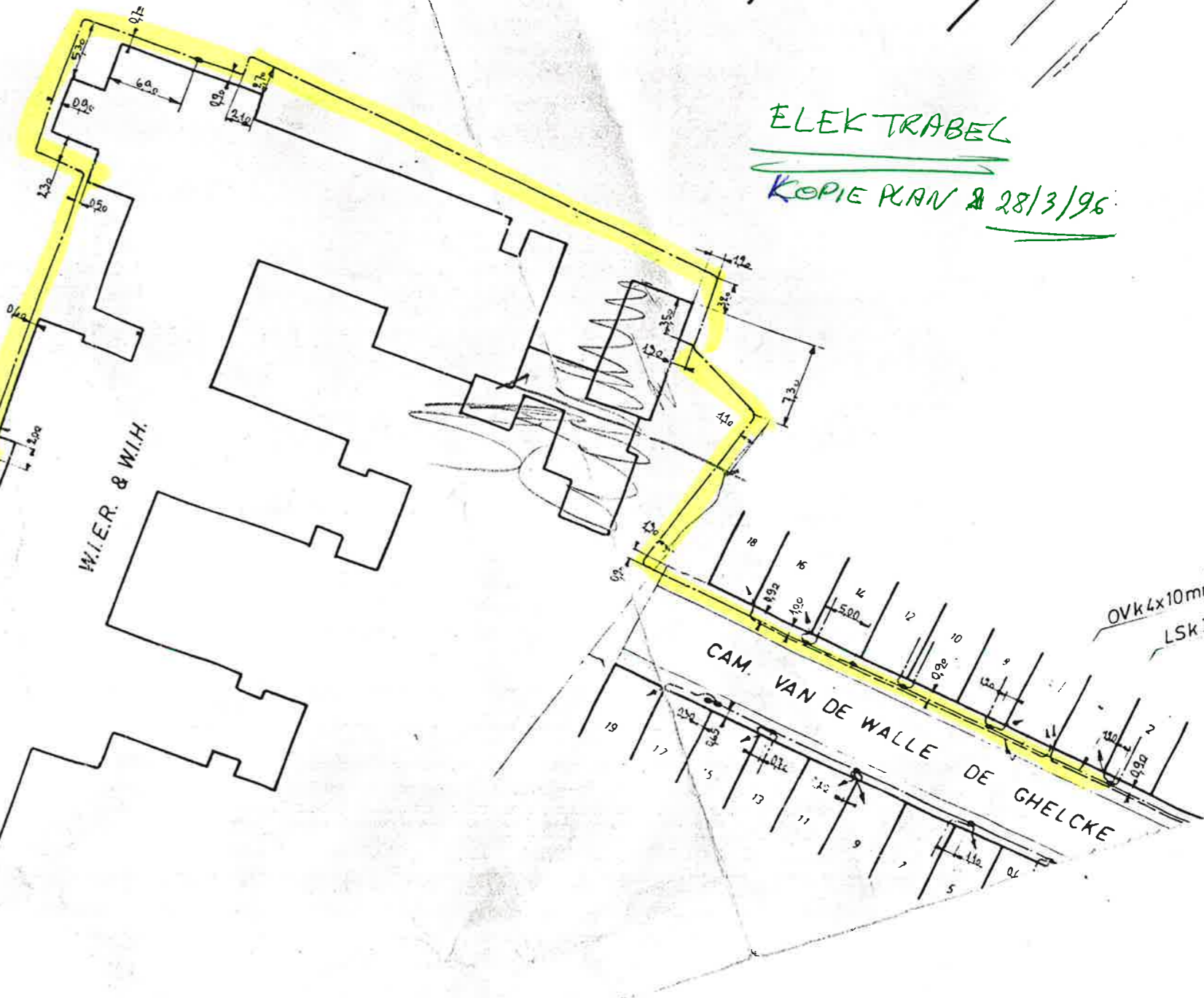

ELEKTRABEL
KOPIE PLAN 28/3/96

STAD BRUGGE. (ASSEBROEK)

Opmetingsplan, dienstig om gevoegd te worden bij de notariële akte met het inzicht op het verlenen van een recht van opstal op grond gelegen langs de Baron Ruzettelaan.
Kadastraal betreft het sectie C deel van ex.nr.45 L.

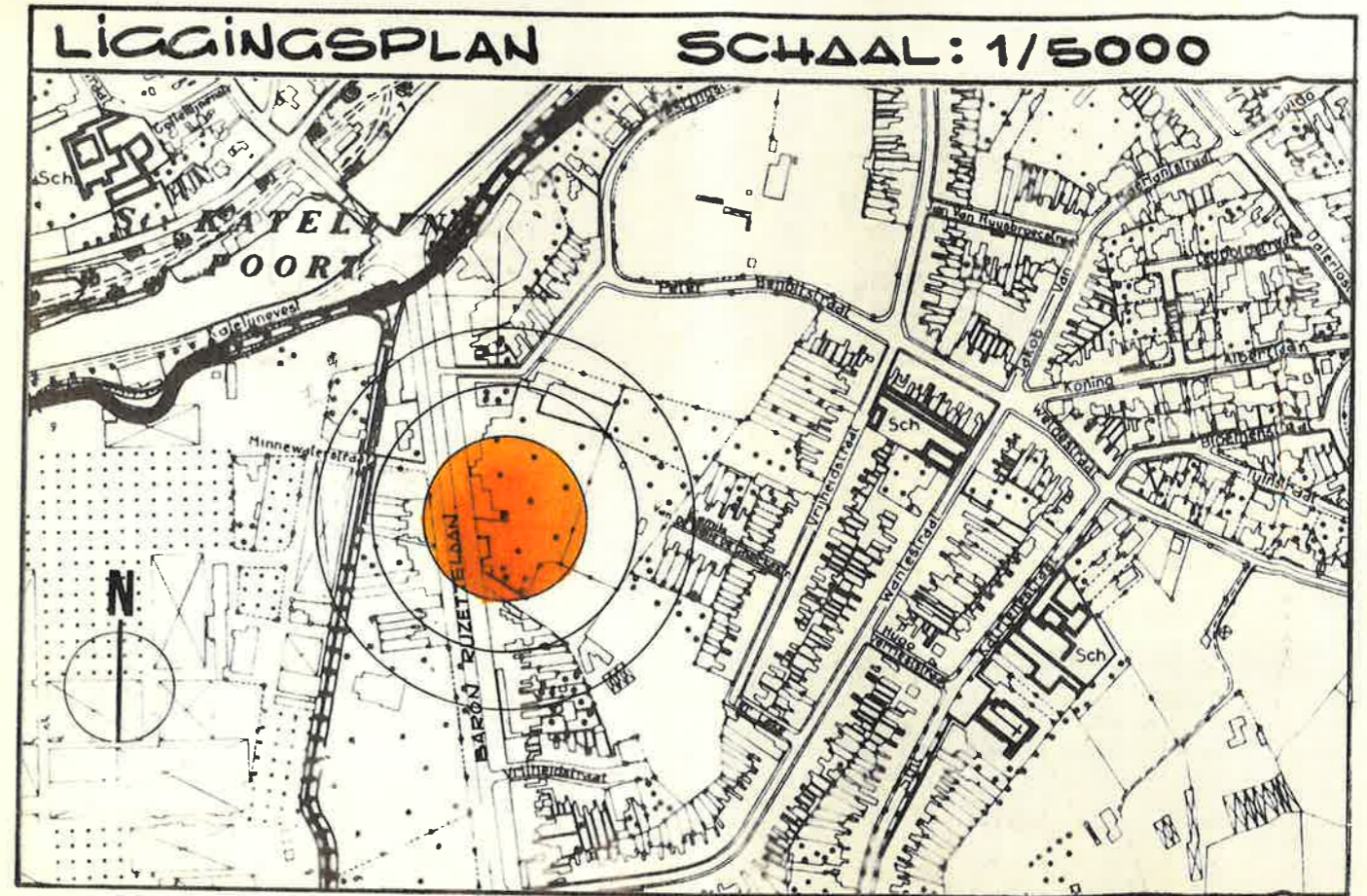

Door deze die ondertekende, Robert Vanden Bussche, meetkundige-schatteur van onroerende goederen, beëdigd voor de Rechtbank van Eerste Aanleg te Brugge en gevestigd te Brugge, Paalbos, 23, verklaard voor grootten-volgens meting-van.

- Deel grond waarop recht van opstal verleend wordt oppervlakte 23,76 m² (drieëntwintig ca zesenzeventig dm²). Thans met 2 kabinen voor energie-bedeling bebouwd.
 - Strook belast met recht van doorgang tussen de openbare weg en het ter beschikking gestelde perceel.
 - Stroken grond belast met rechten voor het plaatsen van ondergrondse leidingen, vanaf de bestaande kabinen en tot aan de openbare wegen, zowel de Baron Ruzettelaan als de Camiel Van de Walle de Ghelckestraat.
 - Stroken bestemd voor verluchting lokalen.
- Opgemaakt te Brugge, op 24 juni 1976.

VANDEN BUSSCHE Robert

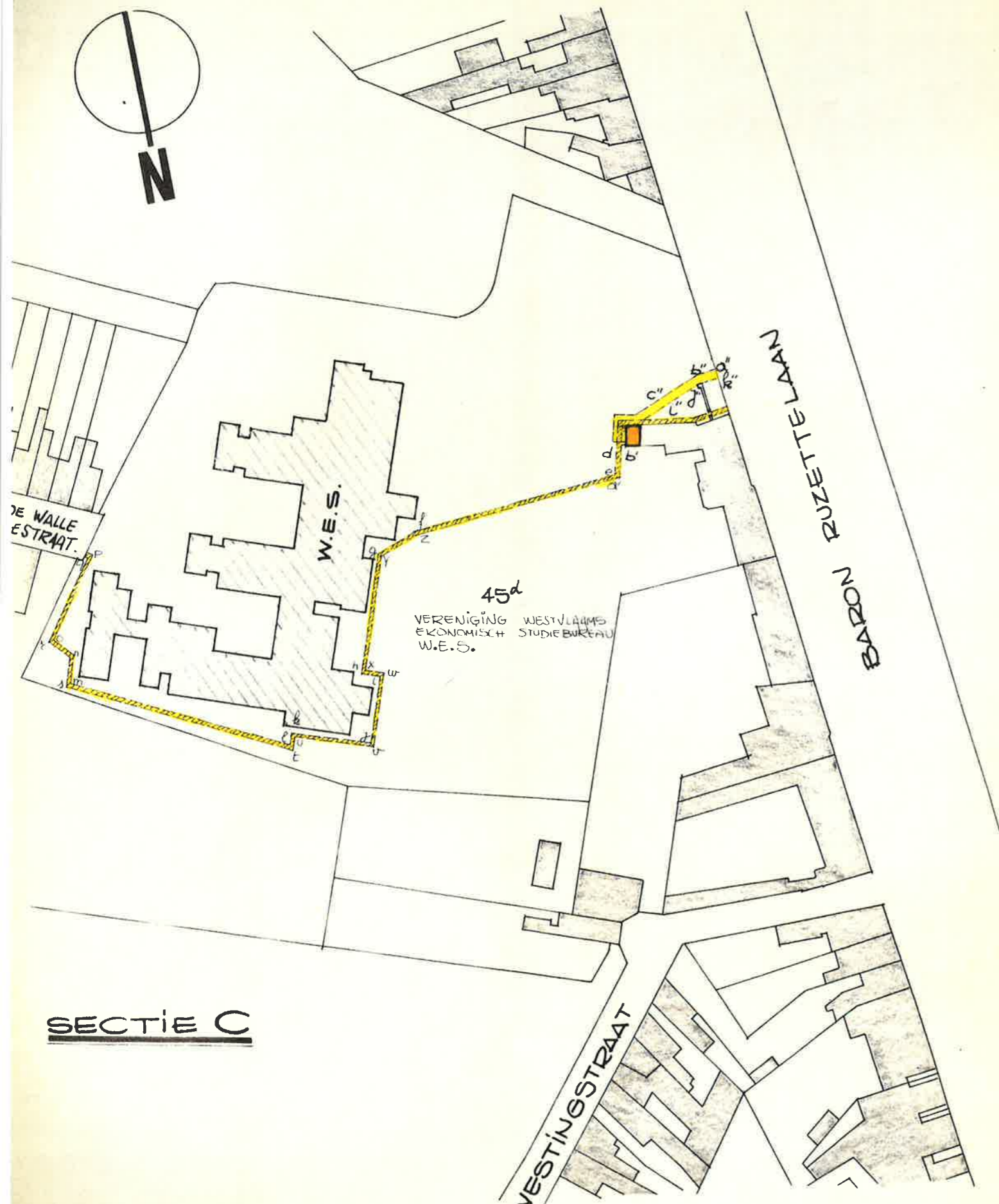
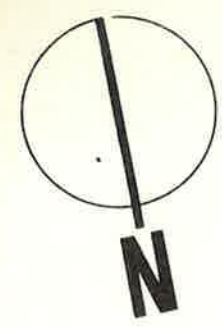

SECTIE C

INPLANTINGSPLAN

SCHAAL: 1/1000

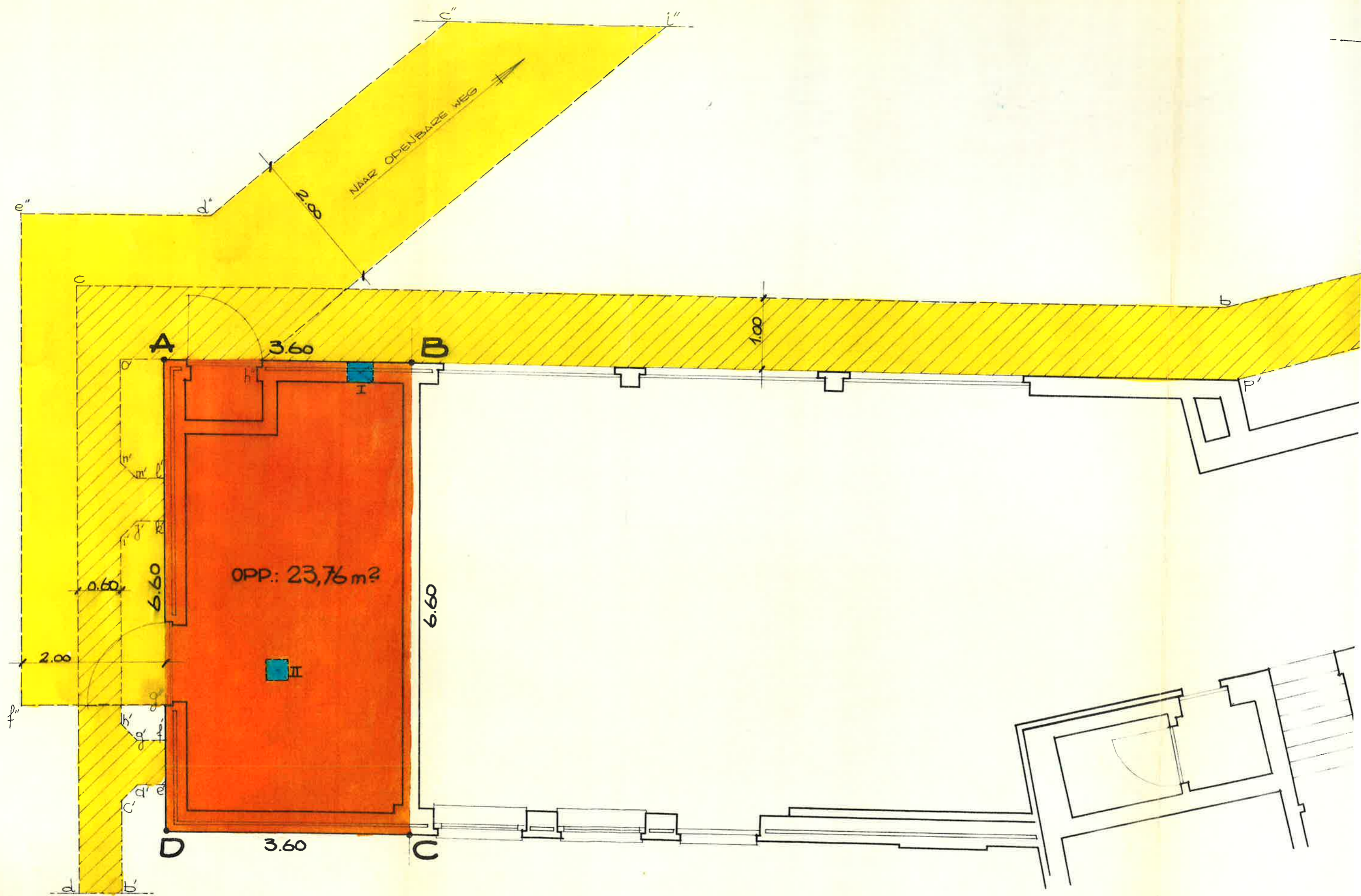

GRONDPLAN

SCHAAL: 1/50

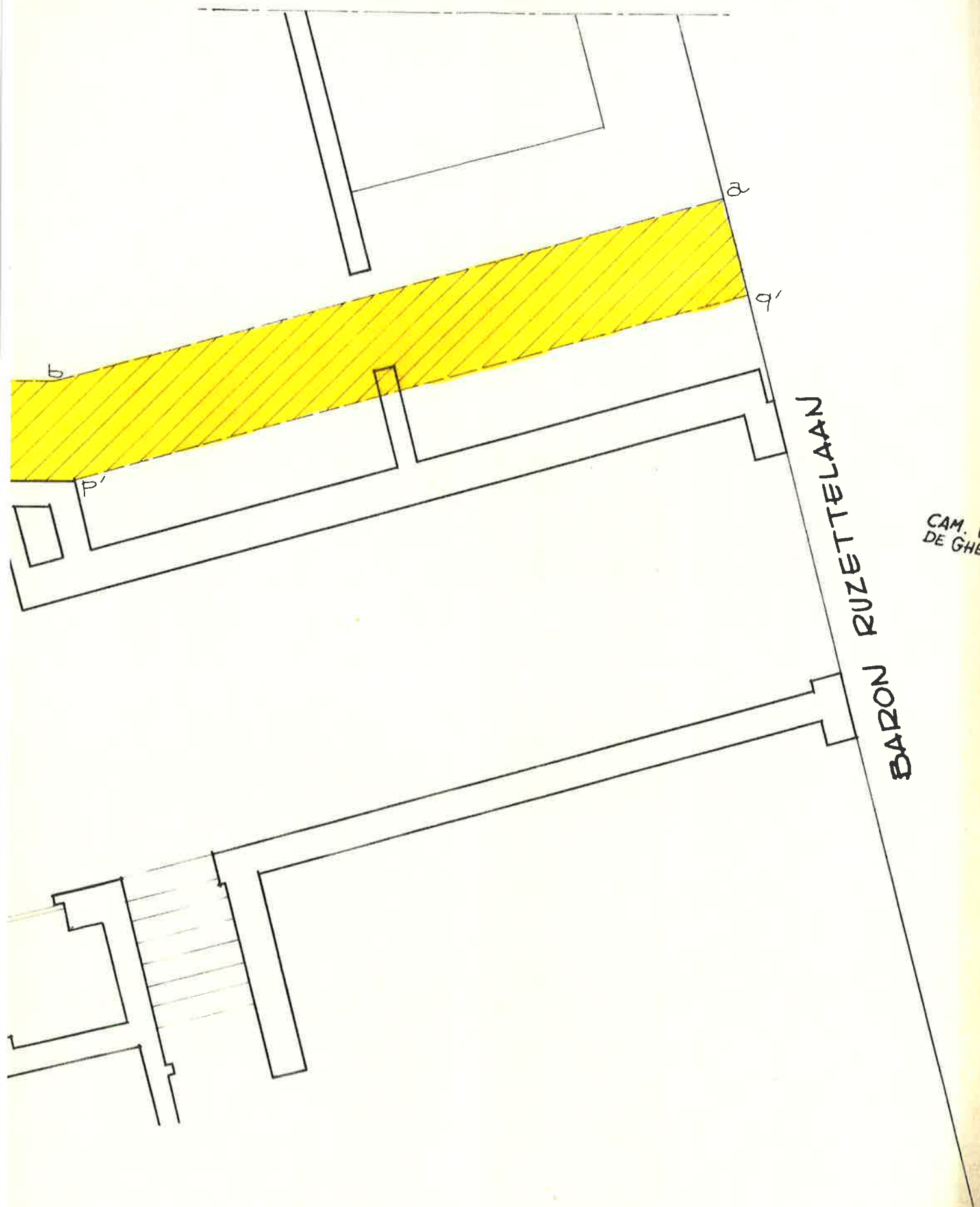

BARON RUZETTELAAN

CAM. VAN
DE GHELCH

Coördinatenlijst: Lambert '72 (m)

Nr	X	Y	Commentaar
1	70636.11	210242.19	niet gematerialiseerd
2	70640.22	210252.17	niet gematerialiseerd
7	70651.76	210230.75	niet gematerialiseerd
20	70651.16	210278.94	niet gematerialiseerd
21	70591.67	210305.54	niet gematerialiseerd
102	70622.40	210237.96	niet gematerialiseerd
102	70622.40	210237.96	niet gematerialiseerd
412	70577.39	210406.39	niet gematerialiseerd
469	70640.30	210373.24	niet gematerialiseerd
498	70595.67	210311.34	niet gematerialiseerd
562	70618.30	210293.64	niet gematerialiseerd
568	70543.92	210276.53	niet gematerialiseerd
572	70624.91	210239.81	niet gematerialiseerd
577	70635.05	210239.62	niet gematerialiseerd
578	70629.85	210241.94	niet gematerialiseerd
578	70531.97	210329.27	niet gematerialiseerd
579	70540.21	210350.74	niet gematerialiseerd
579	70632.31	210247.93	niet gematerialiseerd
580	70637.58	210245.76	niet gematerialiseerd
581	70528.94	210348.84	niet gematerialiseerd
584	70547.48	210372.03	niet gematerialiseerd
586	70550.01	210390.54	niet gematerialiseerd
586	70562.54	210410.07	niet gematerialiseerd
599	70556.80	210271.57	niet gematerialiseerd
600	70557.98	210274.11	niet gematerialiseerd
601	70564.09	210271.18	niet gematerialiseerd
602	70566.53	210276.66	niet gematerialiseerd
603	70617.76	210251.99	niet gematerialiseerd
604	70617.71	210243.05	niet gematerialiseerd
606	70532.24	210327.53	niet gematerialiseerd
607	70545.85	210275.81	niet gematerialiseerd
608	70542.97	210282.67	niet gematerialiseerd
626	70538.89	210284.53	niet gematerialiseerd
1692	70624.23	210239.28	niet gematerialiseerd

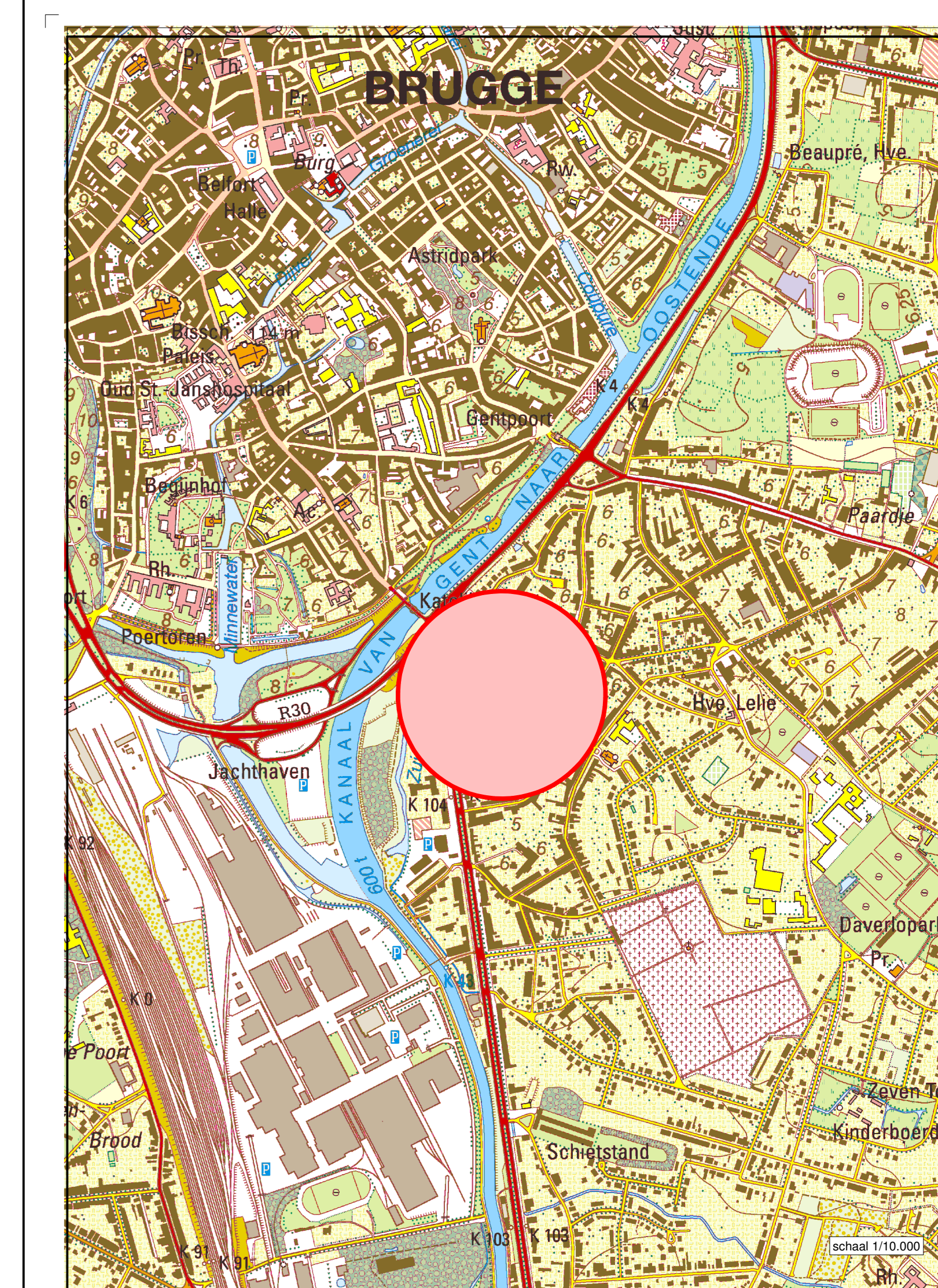
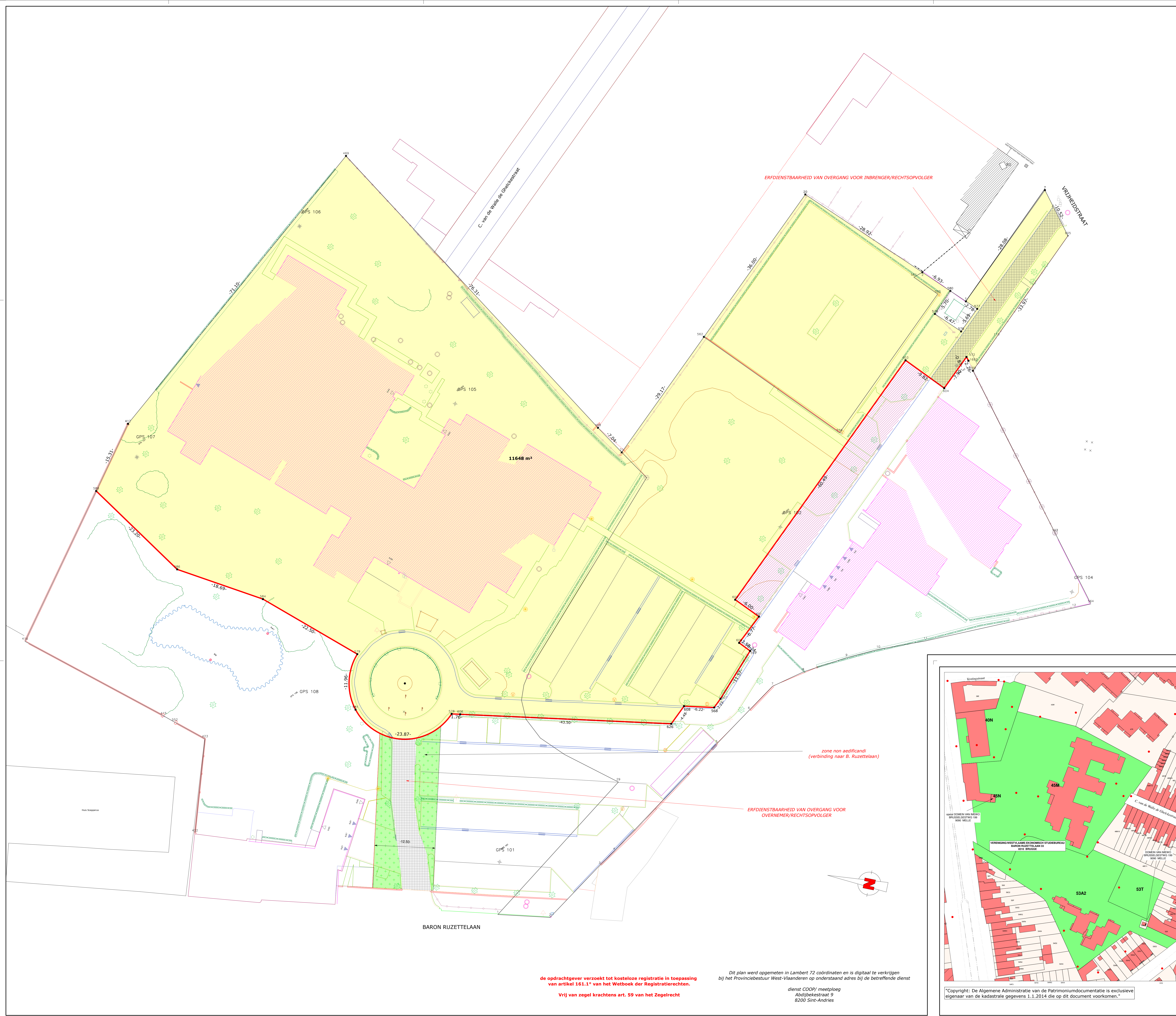

Contracten, Overheidsopdrachten & Patrimonium

west-vlaanderen
de gedreven provincie

provinciehuis abdijbeke
abdijbekestraat 9
B-8200 sint-andries
tel : 050 40 31 11
fax: 050 40 31 02
coop@west-vlaanderen.be

STAD BRUGGE

WES - Site
Baron Ruzettelaan 33

**Opmetingsplan bij
OVEREENKOMST TOT INBRENG OM NIET**

Kadastraal: Brugge 22° afdeling Sectie C nr 45m, 53a2, 53t

voorbereid door:
Giovanni Declerck Lieven Vergauwen

gezien en voorgesteld Brugge, 8 juni 2015

Lieven Vergauwen
landmeter-expert, KAD150008
beëdigd door de Rechtbank van Eerste Aanleg van Brugge

Ria Velghe,
adjunct-adviseur

plannr.: 1.1 schaal: 1/250 dossiernr. 0374/2014/001

Dit plan werd opgemaakt in Lambert 72 coördinaten en is digitaal te verkrijgen bij het Provinciebestuur West-Vlaanderen op onderstaand adres bij de betreffende dienst

dienst COOP meetploeg
Abdijbekestraat 9
8200 Sint-Andries

de opdrachtgever verzoekt tot kosteloze registratie in toepassing van artikel 161.1* van het Wetboek der Registratierechten.

Vrij van zegel krachtens art. 59 van het Zegelrecht

Coördinatenlijst: Lambert '72 (m)

Nr	X	Y	Commentaar
1	70636.11	210242.19	niet gematerialiseerd
2	70640.22	210252.17	niet gematerialiseerd
7	70651.76	210230.75	niet gematerialiseerd
20	70651.16	210278.94	niet gematerialiseerd
21	70591.67	210305.54	niet gematerialiseerd
102	70622.40	210237.96	niet gematerialiseerd
102	70622.40	210237.96	niet gematerialiseerd
442	70577.39	210406.39	niet gematerialiseerd
489	70640.30	210373.24	niet gematerialiseerd
498	70595.67	210311.34	niet gematerialiseerd
562	70618.30	210293.64	niet gematerialiseerd
568	70543.92	210276.53	niet gematerialiseerd
572	70624.91	210229.81	niet gematerialiseerd
577	70635.05	210239.62	niet gematerialiseerd
578	70629.85	210241.94	niet gematerialiseerd
578	70531.97	210329.27	niet gematerialiseerd
579	70540.21	210350.74	niet gematerialiseerd
579	70632.31	210247.93	niet gematerialiseerd
580	70637.58	210245.76	niet gematerialiseerd
581	70529.94	210248.84	niet gematerialiseerd
584	70547.48	210372.03	niet gematerialiseerd
586	70550.01	210390.54	niet gematerialiseerd
586	70562.54	210410.07	niet gematerialiseerd
599	70556.80	210271.57	niet gematerialiseerd
600	70557.98	210274.11	niet gematerialiseerd
601	70564.09	210271.18	niet gematerialiseerd
602	70566.53	210276.66	niet gematerialiseerd
603	70621.76	210251.99	niet gematerialiseerd
604	70617.71	210243.05	niet gematerialiseerd
606	70532.24	210327.53	niet gematerialiseerd
607	70545.85	210275.61	niet gematerialiseerd
608	70542.97	210282.67	niet gematerialiseerd
626	70538.89	210284.53	niet gematerialiseerd
1692	70624.23	210239.28	niet gematerialiseerd

Legende

- Riolering
- - - Afvoer oppervlaktewater
- Drinkwaterleiding
- Stroomkabel 400 V
- - - Stroomkabel buitenverlichting 240 V
- · - · - Telefoniekabel koper Proximus
- · - · - Coax Telenet
- · - · - Aardgas
- Glasvezel

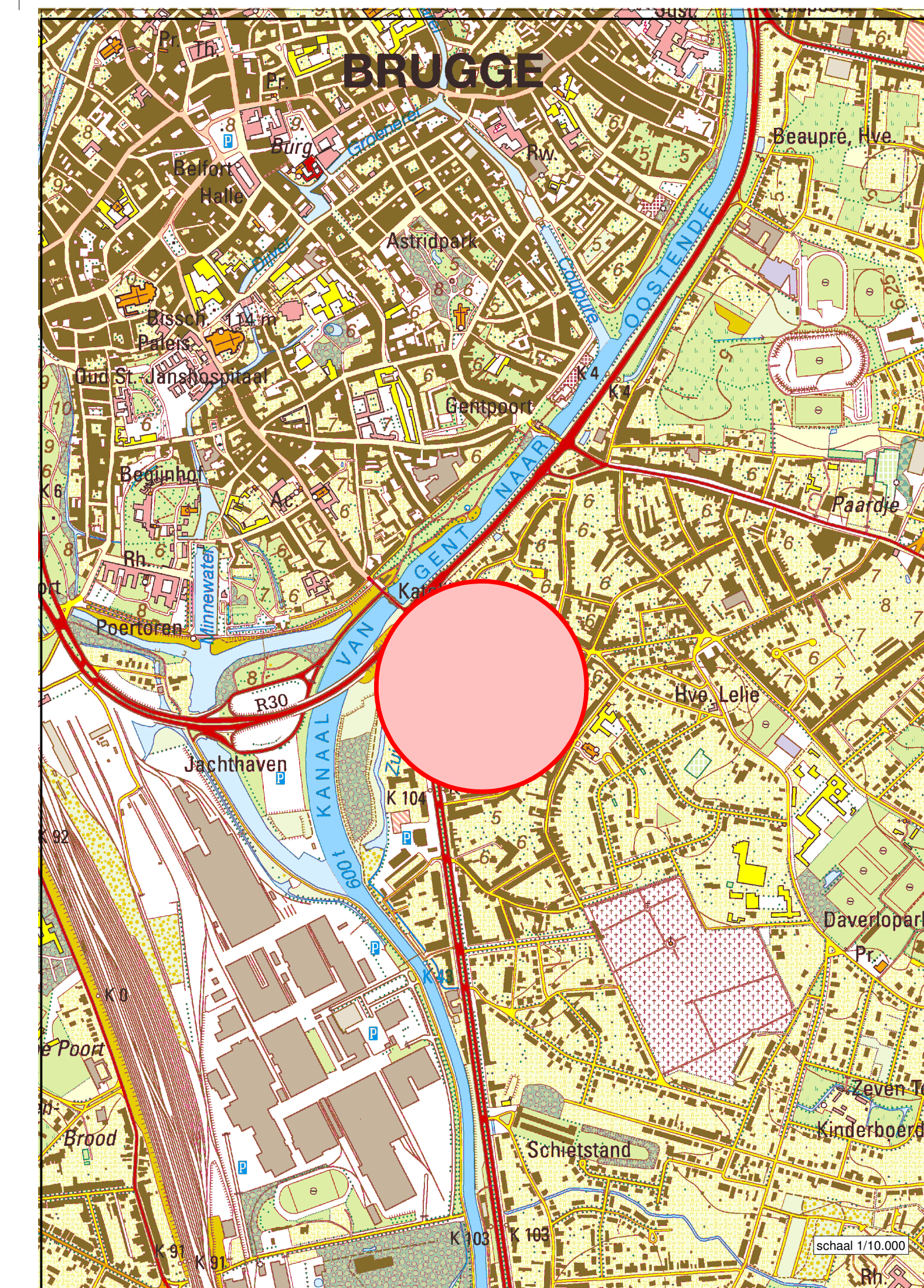
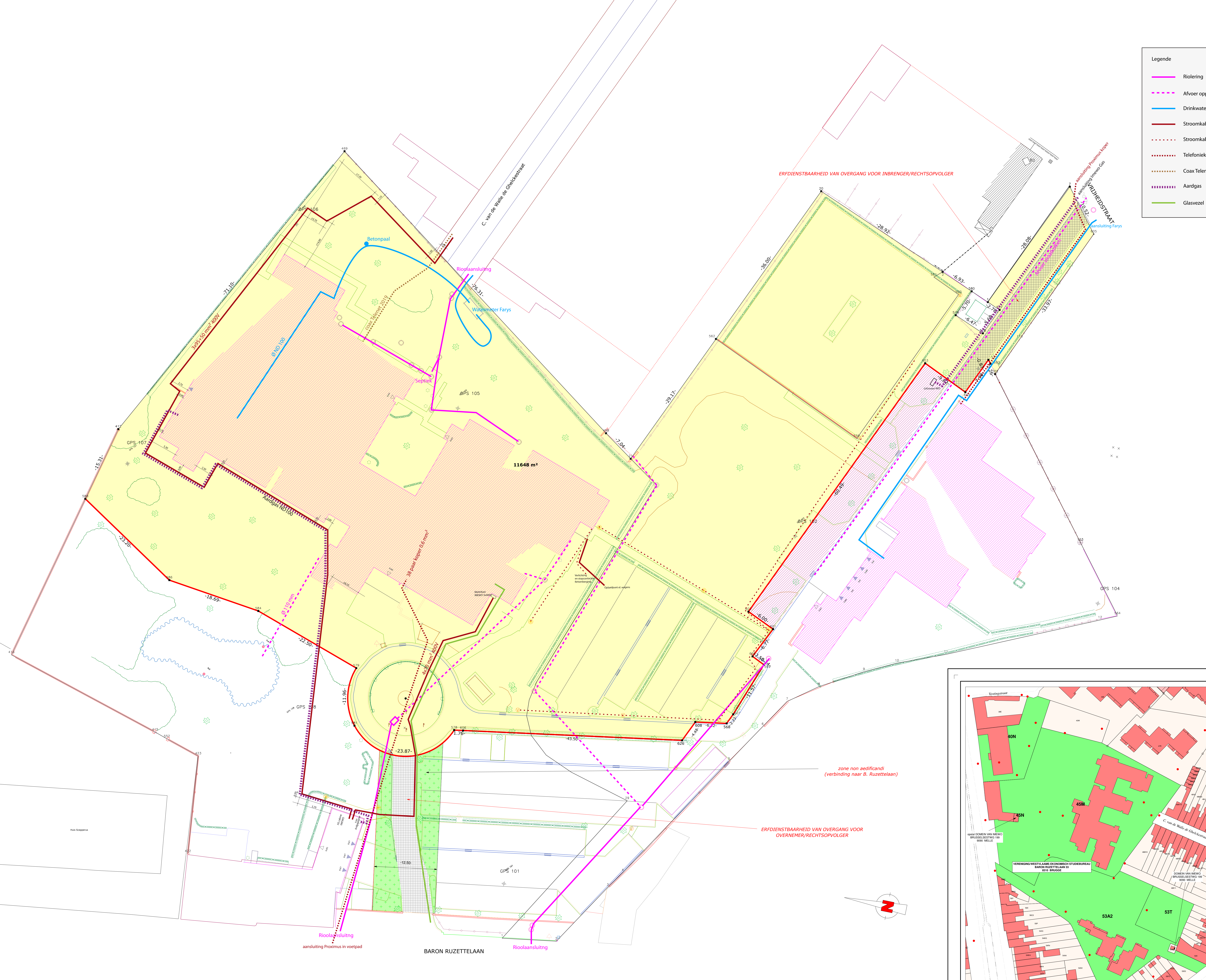

Dit plan werd opgemaakt in Lambert 72 coördinaten en is digitaal te verkrijgen bij het Provinciebestuur West-Vlaanderen op onderstaand adres bij de betreffende dienst

diens COOP meetbrog
Abdijbekestraat 9
8200 Sint-Andries

de opdrachtgever verzoekt tot kosteloze registratie in toepassing van artikel 161.1* van het Wetboek der Registratierecten.
Vrij van zegel krachtens art. 59 van het Zegelrecht

Contracten, Overheidsopdrachten & Patrimonium

provinciehoofdgebouw
Abdijbekestraat 9
B-8200 Sint-Andries

tel : 050 40 31 11
fax: 050 40 71 02
coop@west-vlaanderen.be

STAD BRUGGE

WES - Site
Baron Ruzettelaan 33

Opmetingsplan bij

OVEREENKOMST TOT INBRENG OM NIET

Kadastraal: Brugge 22° afdeling Sectie C nr 45m, 53a2, 53t

voorbereid door:
Giovanni Declerck Lieven Vergauwen

gezien en voorgesteld Brugge, 8 juni 2015

Lieven Vergauwen
landmeter-expert, KAD150008
beëdigd door de Rechtbank van Eerste Aanleg van Brugge

Ria Velghe,
adjunct-adviseur

Plan aangevuld met de indicatieve ligging van ondergrondse kabels en nutsvoorzieningen op datum van 18 februari 2020.

plannr.: 1.1
schaal: 1/250
dossiernr. 0374/2014/001

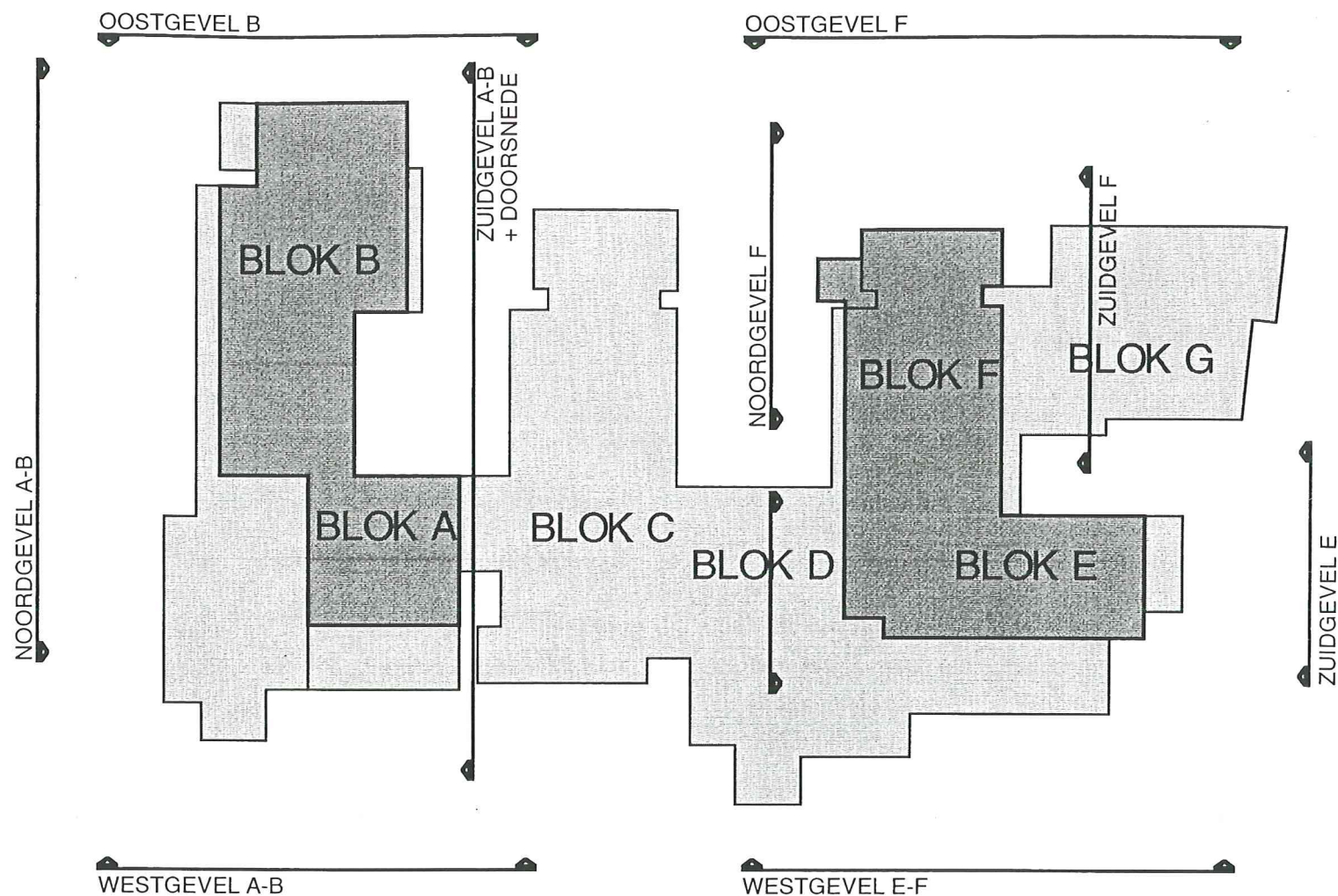

OVERZICHTSPLAN









- 01/07 INPLANTINGSPLAN
- 02/07 BLOK A/ plan 115-350
- 03/07 BLOK B/ plan 200-475
- 04/07 BLOK A-B/ plan 740
- 05/07 BLOK E-F/ plan 740
- 06/07 BLOK A-B/ gevels
- 07/07 BLOK E-F/ gevels

West-Vlaanderen, Brugge	
project	UITBREIDEN VAN KANTOORGEBOUWEN VOOR HET W.E.S. te Brugge
bouwheer	Westvlaams Economisch Studiebureau (W.E.S.) Baron Ruzettelaan 33 8310 Brugge (Assebroek)
bouwplaats	8310 Brugge (Assebroek) Baron Ruzettelaan 33
kadastraal nummer	Assebroek 1e afd. sectie C nr 45m, 53s en 53t
architect	ARCHITECTENBUREAU VANASSCHE architect Michel Van Langenhove Doornstraat 330 tel : 050 / 39 30 85 8200 Brugge-Sint-Andries fax: 050 / 39 01 89
stabiliteit	
technieken	
plan	AS BUILD PLAN OVERZICHT
schaal	1/500

sleutelplan	datum	reden	v
	20/10/2000	oorspronkelijke versie	
			A
			B
			C
			D
			E
			F
			G
			H
			I
			J

de ontwerper	de bouwheer	de aannemer	dossier	code	plan
			19698	AB	

legende

-  bestaande boom
-  bestaande gebouwen
-  gazon
-  gaseleiding
-  bestaande haag en plantmassieven
-  werken i.f.v. hekwerk
-  nieuwe haag
-  kasseiverharding
-  asfaltverharding

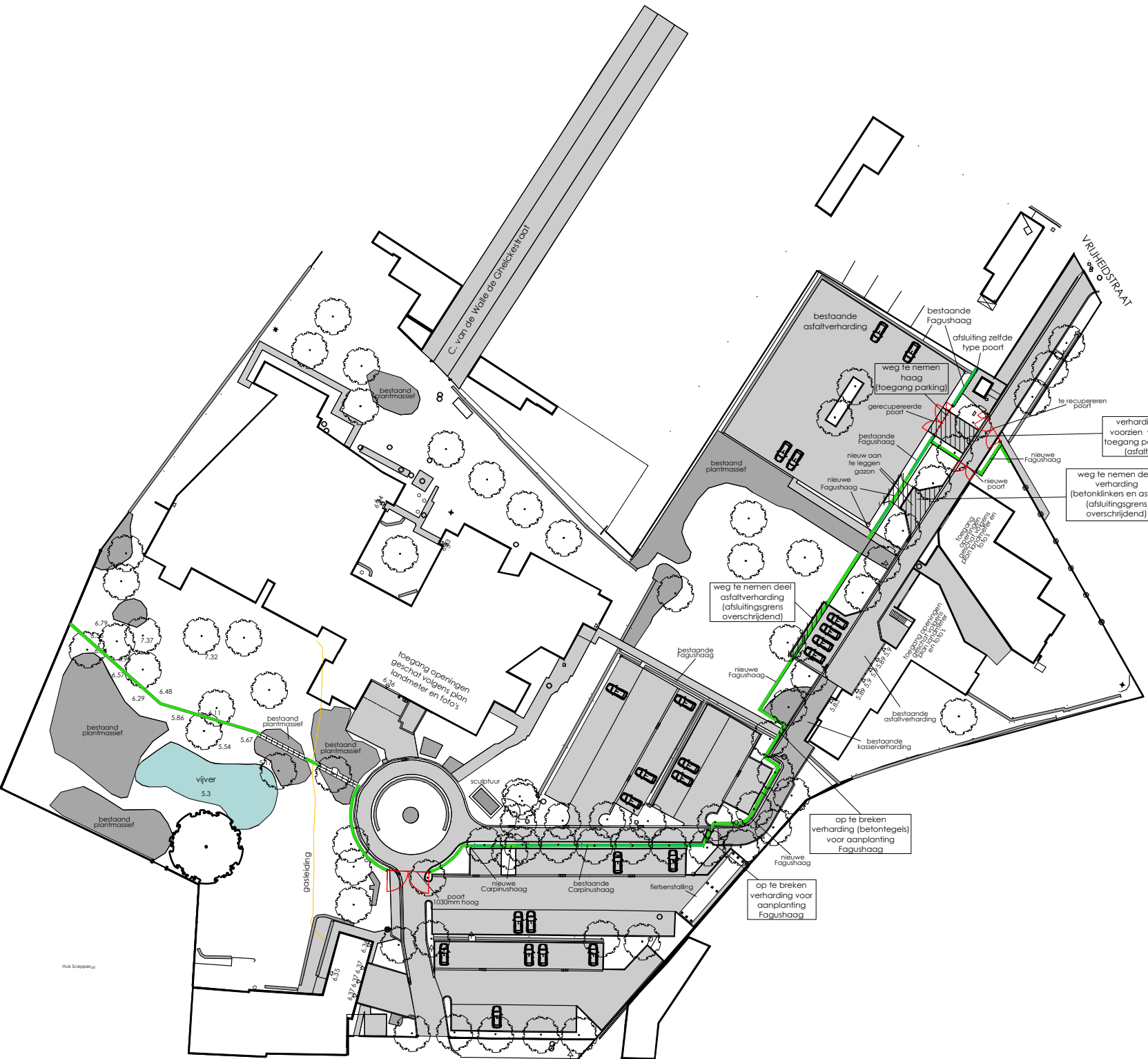
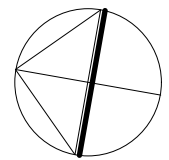

www.andymalengier.be ANDY MALENGIER BVBA advies ontwerp renovatie restauratie van de buitenuimte							
opdracht	ontwerp afsluiting						
opdrachtgever	Provincie West-Vlaanderen						
bouwplaats	Baron Ruzetelaan 33 8310 Brugge						
dossiernummer	338						
planifiet	uitsplitsing WES-site						
	<table border="1" style="width: 100%; border-collapse: collapse;"> <tr> <td style="width: 33%;">school</td> <td style="width: 33%;">datum</td> <td style="width: 33%;">getekend</td> </tr> <tr> <td>1/1000</td> <td>17-06-2015</td> <td>m.p.</td> </tr> </table>	school	datum	getekend	1/1000	17-06-2015	m.p.
school	datum	getekend					
1/1000	17-06-2015	m.p.					
goedkeuringen	<table border="1" style="width: 100%; border-collapse: collapse;"> <tr> <td style="width: 33%;">opdrachtgever</td> <td style="width: 33%;">ontwerper</td> <td style="width: 33%;">aannemer</td> </tr> <tr> <td></td> <td></td> <td></td> </tr> </table>	opdrachtgever	ontwerper	aannemer			
opdrachtgever	ontwerper	aannemer					
wijzigingen	A B C D						
ontwerper	Ontwerpbureau voor tuin & landschapsarchitectuur Andy Malengier BVBA In samenwerking met met architect Jean-Pierre Vanacker						

Huis Schoepela