



**Verslag van onderzoek / Rapport de contrôle**

Verslagnummer: N° de rapport:	ET 81/2016/10/6/1	Date van bezoek: Date de visite:	6/10/2016
Opdrachtgever: Demandeur d'ordre:	LA FONTAINE GLORIA Marcel Thyryaan 22 - 1200 BRUSSEL (SINT-LAMBRECHTS-WOLUWE)	UK: CI:	
Distributiebeheerder: Gestionnaire de réseau:	Sibega	Nr teller: N° compteur:	2199201
Plaats van het onderzoek: Lieu du contrôle:	Marcel Thyryaan 22 BV4 - 1200 BRUSSEL (SINT-LAMBRECHTS-WOLUWE)	EAN-nr: N° EAN:	
Eigenaar: Propriétaire:	la fontaine gloria Marcel Thyryaan 22 - 1200 BRUSSEL (SINT-LAMBRECHTS-WOLUWE)	BTW/TVA:	
Installateur:	installatie erbzante		
Gebruikte interne procedure: Procédure interne utilisée:	F-ELSZ76BIS/HK/APP1 (O.V.E. volgens art. 276 bis - 2e bezoek van 1 appartement)		

**Beschrijving van de gecontroleerde installatie / description de l'installation contrôlée:**

Aard van onderzoek: AREI / Genre de contrôle:	AREI	Art. ind. 65	Art. onderzoek: Z76bis	Net:					
Onderzoek: / Contrôle:	Appartement		App. étage 4 gauche						
Spanning / Tension:	Meter / Bord verdeling / Liaison compteur-tableau:		Max. beveiliging / Protection max.:						
2x230V	2	x 16 mm <sup>2</sup>	VOB	63A					
Aardelektrode / Electrode de terre:	Pen/Piquets	18 Ohm	Isolatie / Isolation:	12 MOhm					
			Aantal verdeelborden / Nombre de tableaux:	1					
Differentieelcheckers / Interrupteurs différentiels:	Aantal eindstromtoezien / Nombre de circuits terminaux: 8								
<b>In(A)</b>	<b>Δ In (mA)</b>	<b>Type</b>	<b>Eindstromtoezien / terminaux</b>	<b>TestΔIn</b>	<b>1.ΔIn</b>	<b>AREI/RGE</b>			
63A	300mA	A/s	1 - 8	OK	OK	Z76			
63A	30mA	A/s	1 - 8	OK	OK	Z76			
Visueel nazicht Algemeen: Contrôle visuel général:	OK	Rechtstreekse aanraking: Contact direct:	OK	Owrechtstreekse aanraking: Contact indirect:	OK	Aansluitingen: Raccordements:	OK	Equipotentiële verbindingen: Liaisons équipotentielles:	OK

**Inbreuken / Infractions:**

**Bijkomende inbreuken / Infractions supplémentaires:**

**Opmerkingen / Remarques:**

**Nota's / Notes:**

RAPP.ELS - NF - 02.09.2015

ET 81/2016/10/6/1

Algemene voorwaarden: op aanvraag of via website / Termes et Conditions: sur demande ou via notre site internet

RPR Brussel

NBC IBAN: BE79 7341 1260 0033

BELFILS IBAN: BE83 0682 1176 9215

www.electro-test.be

BTW/TVA: BE 0434.433.603

BIC-adres: KREDBE33

BIC-adres: GHOCEB33

info@electro-test.be

**Besluit / Conclusion:**

De elektrische installatie voldoet aan de voorschriften van het A.R.E.I. / L'installation électrique est conforme aux prescriptions du R.G.I.E.

De volgende periodieke controle moet worden uitgevoerd binnen de door de van kracht zijnde reglementering voorgeschreven termijn (art. 271 A.R.E.I.) / Le prochain contrôle périodique est à effectuer dans le délai prescrit par la réglementation en vigueur (art. 271 R.G.I.E.)

**Volgend controlebezoek / Prochaine visite de contrôle:** 6/10/2041

**Voor de directeur, de inspecteur - Pour le directeur, l'inspecteur:**

**VISUM (Datum / Date):**

MOMBAERTS Joris

**Herinnering van de reglementaire voorschriften:** a) de verplichting het P.V. van het controlebezoek te bewaren in het dossier van de elektrische installatie; b) de verplichting in het dossier elke wijziging aangebracht aan de elektrische installatie te vermelden; c) de verplichting de F.O.D. die Energie onder zijn bevoegdheid heeft onmiddellijk in te lichten over elk ongeval aan personen overkomen en rechtstreeks of onrechtstreeks te wijten aan de aanwezigheid van elektriciteit; d) de verplichting, wanneer er overtredingen zijn vastgesteld tijdens het controleonderzoek, een nieuw controleonderzoek te doen verrichten door hetzelfde erkend organisme om na te gaan of na afloop van de termijn van één jaar de overtredingen verdwenen zijn. Indien tijdens dat tweede onderzoek wordt vastgesteld dat er nog overtredingen overblijven, moet het erkend organisme een kopie van het proces-verbaal van het controleonderzoek sturen naar de Algemene Directie Energie die belast is met het hoog toezicht op de huishoudelijke elektrische installatie.

**Rappel des prescriptions réglementaires:** a) l'obligation de conserver le P.V. de visite de contrôle dans le dossier de l'installation électrique; b) l'obligation de renseigner dans le dossier toute modification intervenue dans l'installation électrique; c) l'obligation d'aviser immédiatement le S.P.F. ayant l'Energie dans ses attributions, de tout accident survenu aux personnes et dû, directement ou indirectement, à la présence d'électricité; d) l'obligation lorsque des infractions ont été constatées lors de la visite de contrôle, de faire effectuer une nouvelle visite de contrôle par le même organisme agréé afin de vérifier la disparition des infractions au terme du délai d'un an. Dans le cas où, lors de cette seconde visite, des infractions subsistent, l'organisme agréé se doit d'envoyer une copie du procès-verbal de visite de contrôle à la Direction générale de l'Energie préposée à la haute surveillance des installations électriques domestiques.



ET 81/2016/10/01

LAFONTAINE GLORIA

Avenue Pascal Thiry 22  
1200 Bruxelles Br

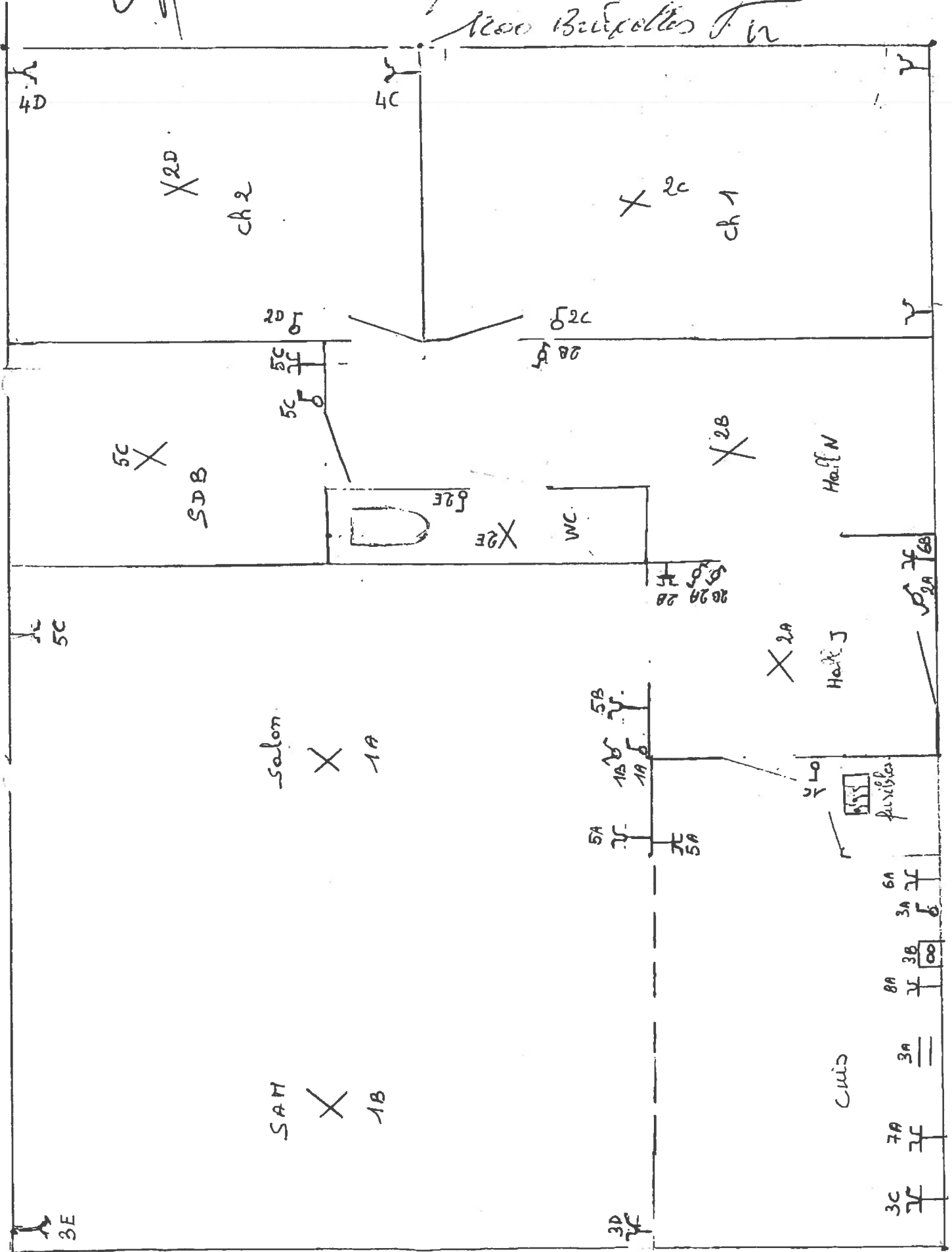

LAFONTAINE Gloria

Pierrick Herault Thiry 22

1200 Bruxelles

*[Handwritten signature]*

*[Handwritten signature]* ET 8/1/2016/10/10/10/10/10/10/10

**ELIAC ROTEST**  
 KHS  
 1000 Louvain-la-Neuve  
 0344 51 51 51  
 0344 51 51 51

