

**VERSLAG VAN EEN GELIJKVORMIGHEIDSONDERZOEK VOOR INGEBRUIKNAME EN/OF CONTROLEBEZOEK  
VAN EEN ELEKTRISCHE INSTALLATIE OP LAAGSPANNING EN ZEER LAGE SPANNING****Algemene gegevens**

Plaats van het onderzoek:	Keizer karellaan 28 , 1982 ELEWIJT				
Eigendom van:	Lebegue				
Opdrachtgever:	DomoXim, Leuvensesteenweg 215, 3190 BOORTMEERBEEK				
Type lokalen:	Woning	DNB:	Fluvius	Tarief:	Dag
EAN-code installatie:	541 448 820 062 216 911	Nr. teller:	4095231	Index:	3203 kWh
Installateur:	/				
BTW-nr.:	/	Of ID-kaartnr:	/	Uitgereikt te:	/ op /
Agent-bezoeker:	Simon Dinler				Datum onderzoek: 11/02/2020

**Aard van het onderzoek**

Overeenkomstig de voorschriften van het Algemeen Reglement op de Elektrische Installaties (A.R.E.I.) - Interne procedure QPRO/ELE/001	
Type keuring:	Art. 276bis Verkoop van een wooneenheid
Bijkomende info:	/
Herkeuring op:	/
Bescherming tegen elektrische schokken bij onrechtstreekse aanraking: Art. 86 Huishoudelijke lokalen of plaatsen (net TT - voeding van de elektrische installatie via elektrische teller)	

**Algemene gegevens elektrische installatie**

Nominale spanning:	3 x 400V + N	Max nominale stroom:	Niet uit te maken	Nominale stroom hoofdbeveiliging:	40,00
Voedingsleiding hoofdbord:	/ mm <sup>2</sup>	Type:	VVB	Sectie:	/
Aardelektrode:	Niet vast te stellen			Aardgeleider:	/
Hoofddifferentieel - In:	40 A	Gevoeligheid DI:	300 mA	Aantal polen:	4
Extra hoofddifferentieel(s):	/				
Bijkomende differentieel - In:	Geen	Gevoeligheid DI :		Aantal polen:	
Extra bijkomende differentieel(s):					
Aantal eindstroombanen:	8	Aantal borden:	1		

**Metingen & controles**

Aardspreidingsweerstand:	/ Ohm	Bescherming onrechtstreekse aanraking:	Niet in orde	Hoofddifferentieel verzegeld:	/
Algemeen isolatieniveau:	/ MOhm	Werking differentieel - Testknop:	In orde	Staat vast elektrisch materiaal:	Niet in orde
Aardingscontinuïteit:	Niet in orde	Werking differentieel - Foutlus:	In orde	Schema's vs. uitvoering:	Afwezig
Bescherming rechtstreekse aanraking:	Niet in orde				

<b>Besluit :</b> <b>DE INSTALLATIE VOLDOET NIET AAN HET AREI</b>		De installatie dient opnieuw gecontroleerd te worden vóór: 18 maanden na ondertekening akte <input type="checkbox"/> Door hetzelfde organisme (*)	
<b>AANTAL BIJLAGEN</b>	Situatieschema's: Nee Eendraadsschema's: Nee Plan uitwendige invloeden: NVT Andere: /	DE AGENT BEZOEKER:	Visum van de verdeler:

**Visum controle organisme**

ACA vzw - Erkend Controle Organisme  
Meensesteenweg 338 - 8800 Roeselare  
BTW BE 0811.407.869  
Tel. 051/20 00 02 - Fax 051/20 10 02  
info@acavzw.be - www.acavzw.be

Dit verslag dient bewaard te worden in het dossier van de elektrische installatie (en moet indien van toepassing voorgelegd worden aan de Interne dienst voor Preventie en Bescherming op het werk en aan het Comité voor Preventie en Bescherming op het werk). Bovendien dient dit dossier elke aangebrachte wijziging te vermelden. Iedere belangrijke wijziging of belangrijke uitbreiding van de elektrische installatie moet voor ingebruikname onderworpen worden aan een gelijkvormigheidsonderzoek. De Federale Overheidsdienst die Energie onder zijn bevoegdheid heeft, dient bij ieder ongeval, rechtstreeks of onrechtstreeks te wijten aan elektriciteit waarbij personen betrokken zijn, ingelicht te worden.  
(\*) De werken, nodig voor de inbreuken te doen verdwijnen, moeten zonder vertraging uitgevoerd worden en alle maatregelen moeten getroffen worden opdat de in overtreding zijnde installatie, indien ze in dienst blijft, geen gevaar vormt voor personen of goederen. Indien bij het nieuw controlebezoek, na max 1 jaar, de overtredingen niet verdwenen zijn, moet het erkend organisme een kopie van het proces-verbaal van het controlebezoek overmaken aan de Algemene Directie Energie die belast is met het hoog toezicht.

## Beschrijving van de stroombanen

AUTOPEN 5 X 6A + 2 X 10A + 2 X 15A + 4 X 16A + 3 X 20A + 25A + ??

## VASTSTELLINGEN: Opmerkingen

- A3 : Alle differentieelstroominrichtingen in de elektrische installatie moeten periodiek (vb. maandelijks) getest worden met behulp van de testknop (cfr. voorschriften van de fabrikant).
- AC : Het is aangeraden om hoofdequipotentiale verbindingen te voorzien voor gas- en waterinstallatie.
- AD : Deze controle omvat enkel de zichtbare delen van de installatie.
- AD2 : De uitgevoerde controle is een momentopname. Dit keuringsattest is slechts een weerspiegeling van de elektrische installatie op het ogenblik van de keuring.
- AE : De eenheid is bemeubeld op het ogenblik van de controle.
- AK : Alle toestellen van klasse I dienen verplicht gevoed te worden via een stopcontact met geaarde aardingspen.
- B : Het is niet uitgesloten dat er bijkomende inbreuken worden vastgesteld bij voorleggen van de schema's.
- C : De controle omvat enkel het woongedeelte van het pand.
- K : Een afzonderlijke differentieelstroominrichting met een gevoeligheid van 30mA voor de installatie van badkamer(s), wasmachine, vaatwasmachine, droogkast of gelijkaardige toestellen is aangeraden.
- U : Minimaal drie exemplaren van de elektrische schema's dienen aanwezig te zijn.
- X : De aardspreadingsweerstand kon niet gemeten worden. Deze dient bij voorkeur kleiner te zijn dan 30 ohm.
- Y : De isolatieweerstand kon niet gemeten worden. Deze dient groter te zijn dan 0,5 Mohm.

## VASTSTELLINGEN: Inbreuken

Inbreuken - Schema's en plannen:

- 1.01. : Eéndraadschema van de installatie is te voorzien of te vervolledigen. (art 16, 268, 269)
- 1.01A. : Het ééndraadschema moet verplicht volgende vermeldingen bevatten: de spanning en de aard van de stroom, de uitvoerder van de elektrische installatie (naam en BTW-nummer, of bij ontstentenis daarvan, het nummer, de uitreikingsdatum en de gemeente van de ID-kaart) en zijn of haar handtekening, het adres van de installatie, de naam van de eigenaar en zijn of haar handtekening, en de datum van opmaak van het schema.
- 1.02. : Situatieschema van de installatie is te voorzien of te vervolledigen. (art 269)
- 1.02A. : Het situatieschema moet verplicht volgende vermeldingen bevatten: de uitvoerder van de elektrische installatie en zijn of haar handtekening, het adres van de installatie, de naam van de eigenaar en zijn of haar handtekening, en de datum van opmaak van het schema.

Inbreuken - Metingen:

- 2.04. : Continuïteit van equipotentiale geleiders en/of beschermingsgeleiders is niet gewaarborgd. (art 70.05, 85.08)

Inbreuken - Aardingsinstallatie:

- 3.04. : Aardingsonderbreker ontbreekt of is moeilijk of niet bereikbaar. (art 15.01, 70.05)
- 3.12. : Contactdozen: de aardingspen dient aangesloten te worden op de aarding van de installatie. (art 86.03)

Inbreuken - Verdeelborden:

- 4.07. : De genaakbare, naakte delen onder spanning zijn onvoldoende afgeschermd. (art 19)
- 4.08. : Niet gebruikte invoeropeningen van het bord dienen afgedicht te worden. (art 19, 49.01, 248)
- 4.10. : De aanduiding van de stroomkringen en/of apparatuur, aansluitklemmen, enz. dient aangebracht of vervolledigd te worden (met voldoende leesbaarheid & bestendigheid). (art 16, 248)
- 4.18. : Het (de) elektrisch(e) bord(en) kan (kunnen) niet geopend worden doordat de smeltveiligheden en/of penzekeringen niet of slechts zeer moeizaam uitgenomen kunnen worden. De interne bekabeling kon niet worden nagekeken.

Inbreuken - Bescherming tegen overstroom:

- 6.03. : Kalibreerelementen van de pensmeltveiligheden, penautomaten, diazed zekeringen & automaten ontbreken. (art 251.01)
- 6.11. : Pensmeltveiligheden, penautomaten, Diazed zekeringen & -automaten ter bescherming van eenzelfde stroombaan moeten dezelfde nominale stroomsterkte hebben. (art 117)
- 6.12. : De aanduiding van de nominale stroomsterkte van zekeringen of automaten is niet zichtbaar of is uitgewist. (art 7, 117)

Inbreuken - Elektrische installatie:

- 7.25. : Gesmolten en verbrand elektrisch materiaal (geleiders, beschermingsinrichtingen, stopcontacten,...) dient vervangen te worden. Indien vereist dient de oorzaak opgezocht en verholpen te worden. (art 104)

Inbreuken - Leidingen en kleurcode:

- 8.17. : Soepele tweelingkabels (VTLmB), vlakke kabels met PVC isolatie (LMVVR), coaxiale kabels (COAX), telefoonkabels (VVT), kabels van het type H05VVF, H07RN-F en R2V (NF) zijn verboden en dienen vervangen te worden door kabels van het type XVB. (art 198)

Extra inbreuken en/of bijkomende uitleg:

2.04+ 3.12 STOPC ONDER BORD

7.25 STOPC GARAGE

8.17 AFTAKING STOPC KLEINE KAMER

**BIJLAGE – ELEKTRISCHE INSTALLATIE OP LAAGSPANNING EN ZEER LAGE SPANNING****Algemene gegevens**

Bijlage aan verslag nr.:	514401077	Nominale spanning: 3 x 400V + N
Plaats van het onderzoek:	Keizer karellaan 28 , 1982 ELEWIJT	
Eigendom van:	Lebegue	
Agent-bezoeker:	Simon Dinler	Datum onderzoek: 11/02/2020

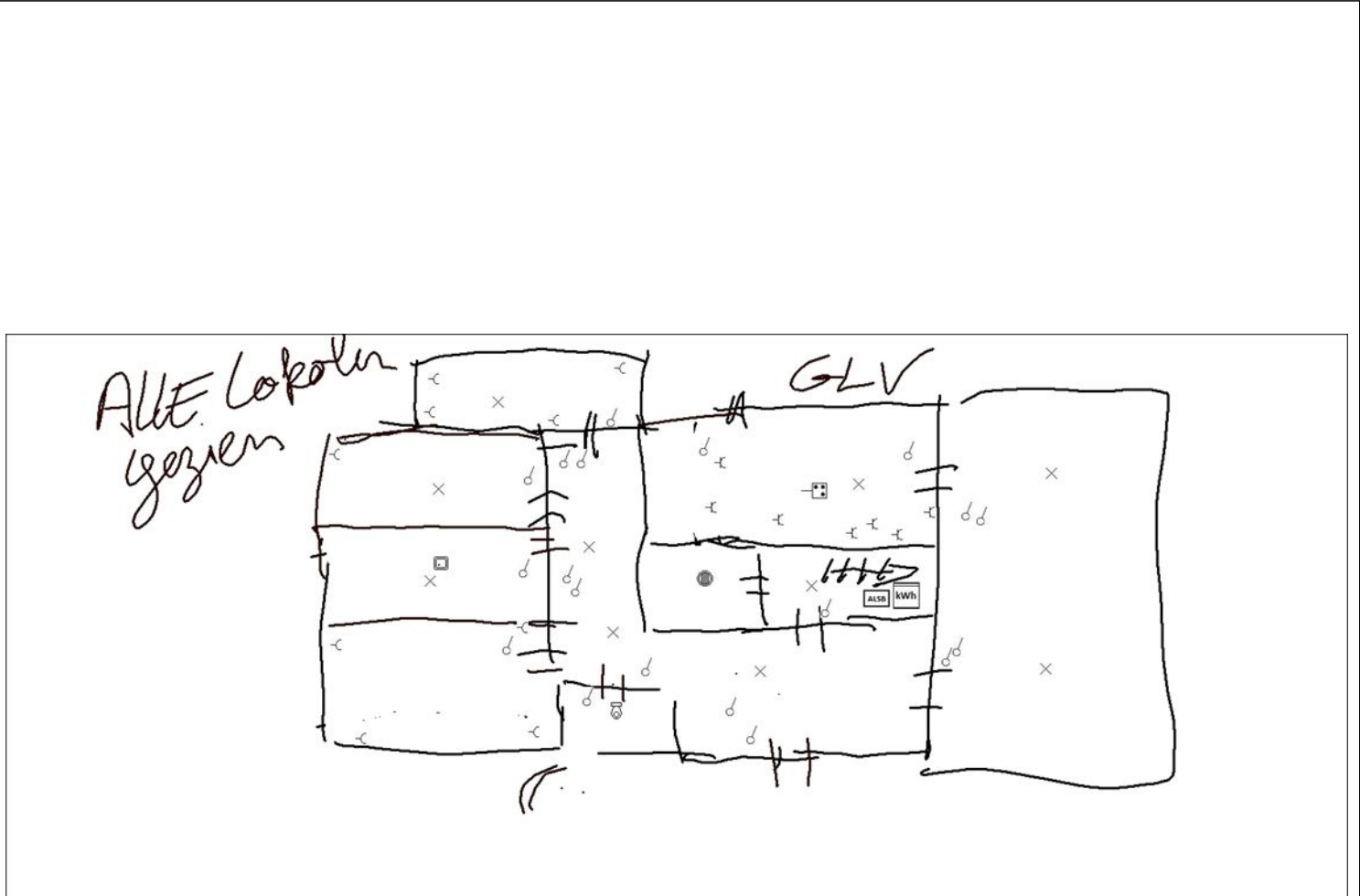
**Vereenvoudigd situatieschema (Art. 276bis) of foto/schema van de (elektrische) installatie**

Handtekening aanvrager:

Handtekening agent-bezoeker: