

Bâtiment 6D

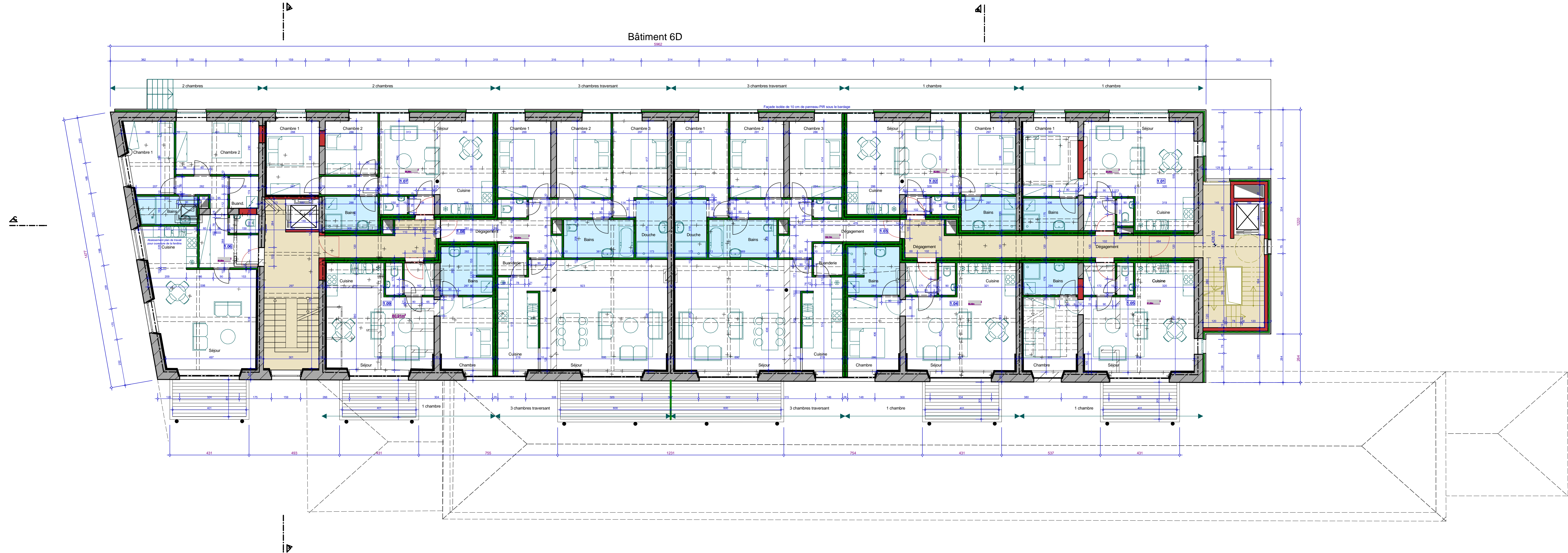

ETAGE 1
9 Logements

5 Appartements 1 chambre, 2 Appartements 2 chambres, 2 Appartements 3 chambres

PROVINCE DE LUXEMBOURG COMMUNE D'ARLON	
MAITRE DE L'OUVRAGE S.I.S.A.C. s.a. Avenue du Xème de ligne 6700 - ARLON Tel : 063/57.28.68 Fax: 063/57.28.69	
ARCHITECTES atelier d'architecture L'ARCHE CLAIRE société civile d'architectes avenue Tesch, 29 6700 - ARLON Tel : 063/68.01.09	
RIDREMENT & ASSOCIES architectes ScPRL rue du Vivier, 73 6761 VIRTON Tel : 063/57.94.12	
NATURE DES TRAVAUX ANCIENNE CASERNE CALLEMEYN REAFFECTION DES BLOCS 5B/6D	
CHANTIER Avenue du Xème de Ligne - ARLON	
CADASTRE Div. 1 Section A N°1109 H3	
OBJET DU PLAN	ECHELLE
ETAGE 1	1/100
SIGNATURES Le maître de l'ouvrage	
L'architecte	
DATE 19/06/2017 REF. 72708	
Plan n° 3/6	
MODIFICATIONS	
a. b. c. d. e.	