

COUPE CC

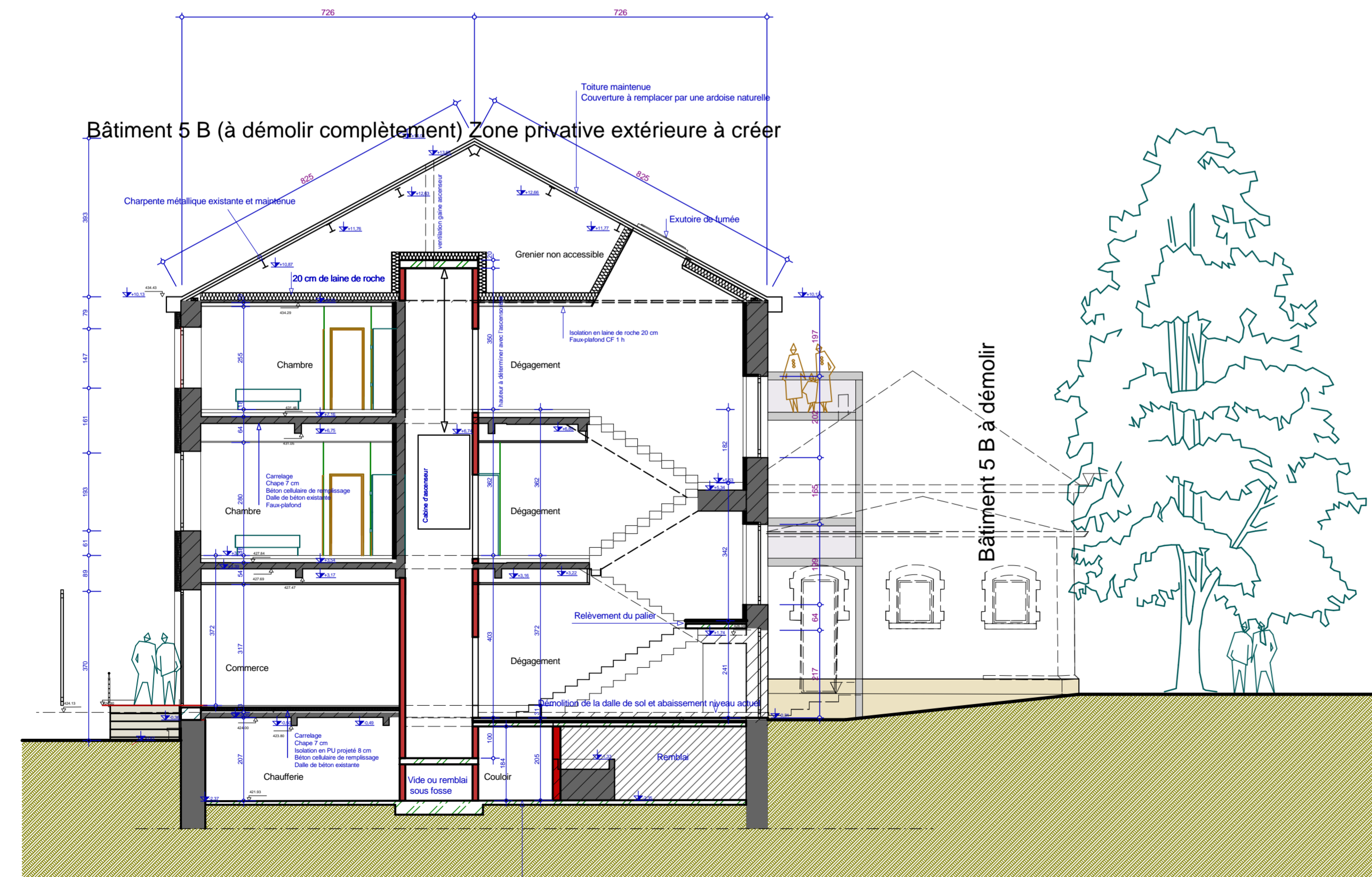

COUPE AA

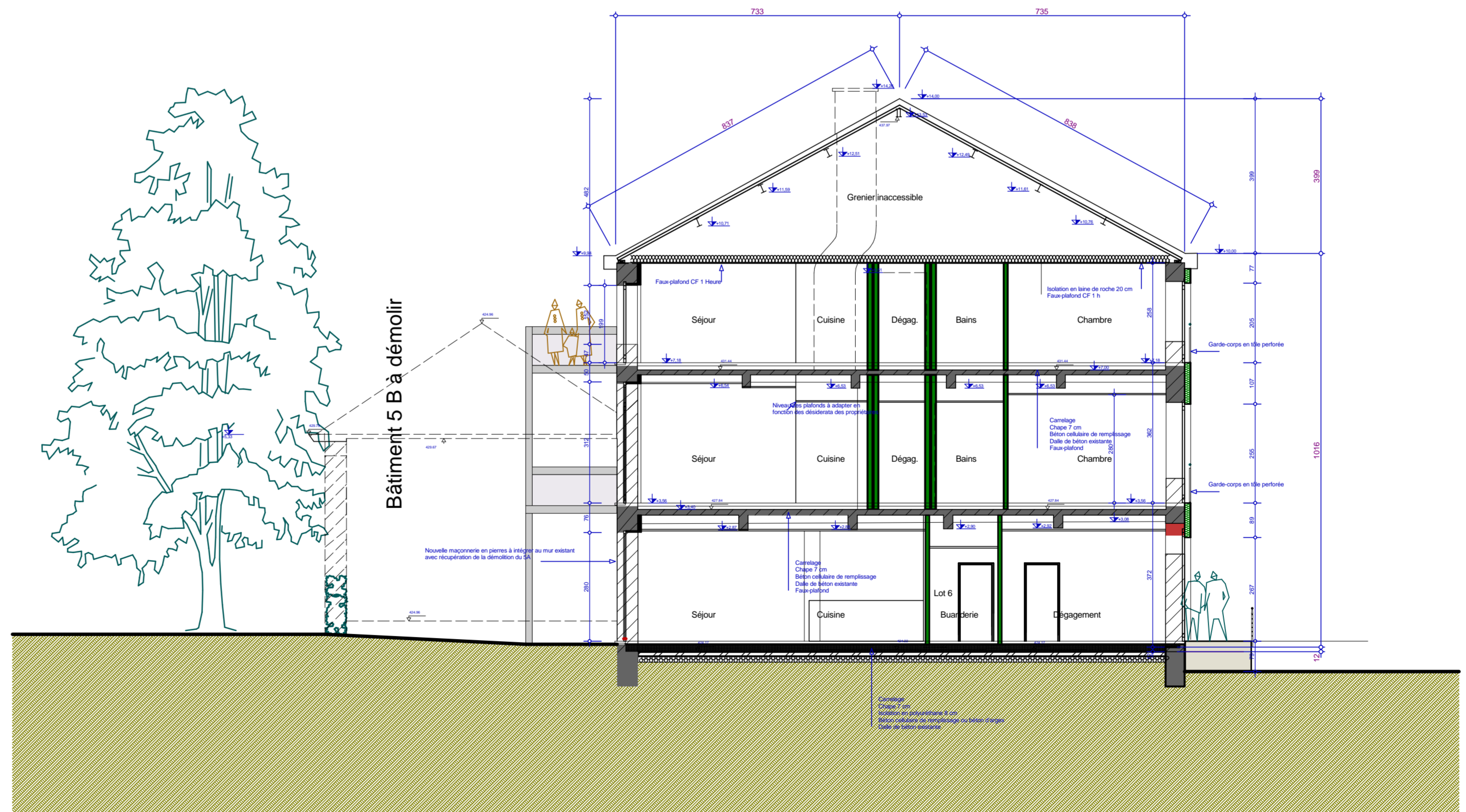

COUPE BB

<b>PROVINCE DE LUXEMBOURG COMMUNE D'ARLON</b>	
<b>MAÎTRE DE L'OUVRAGE</b> S.I.S.A.C. s.a. Avenue du Xème de ligne 6700 - ARLON Tel : 063/57.28.68 Fax: 063/57.28.69	
<b>ARCHITECTES</b> atelier d'architecture <b>L'ARCHE CLAIRE</b> société civile d'architectes avenue Tesch, 29 6700 - ARLON Tel : 063/68.01.09	
<b>RIDREMONT &amp; ASSOCIES</b> architectes ScPRL rue du Vivier, 73 6761 - VIRLON Tel : 063/57.94.12	
<b>NATURE DES TRAVAUX</b> ANCIENNE CASERNE CALLEMEYN REAFFECTION DES BLOCS 5B/6D	
<b>CHANTIER</b> Avenue du Xème de ligne - ARLON	
<b>CADASTRE</b> Div. 1 Section A N°1109 H3	
<b>OBJET DU PLAN</b>	<b>ECHELLE</b>
COUPES	1/100
<b>SIGNATURES</b> Le maître de l'ouvrage	
L'architecte	
<b>DATE</b> 19/06/2017 <b>REF.</b> 72708	
Plan n° <b>6/6</b>	
<b>MODIFICATIONS</b>	
A.....	
B.....	
C.....	
D.....	
E.....	