

REZ DE CHAUSSEE
1/100

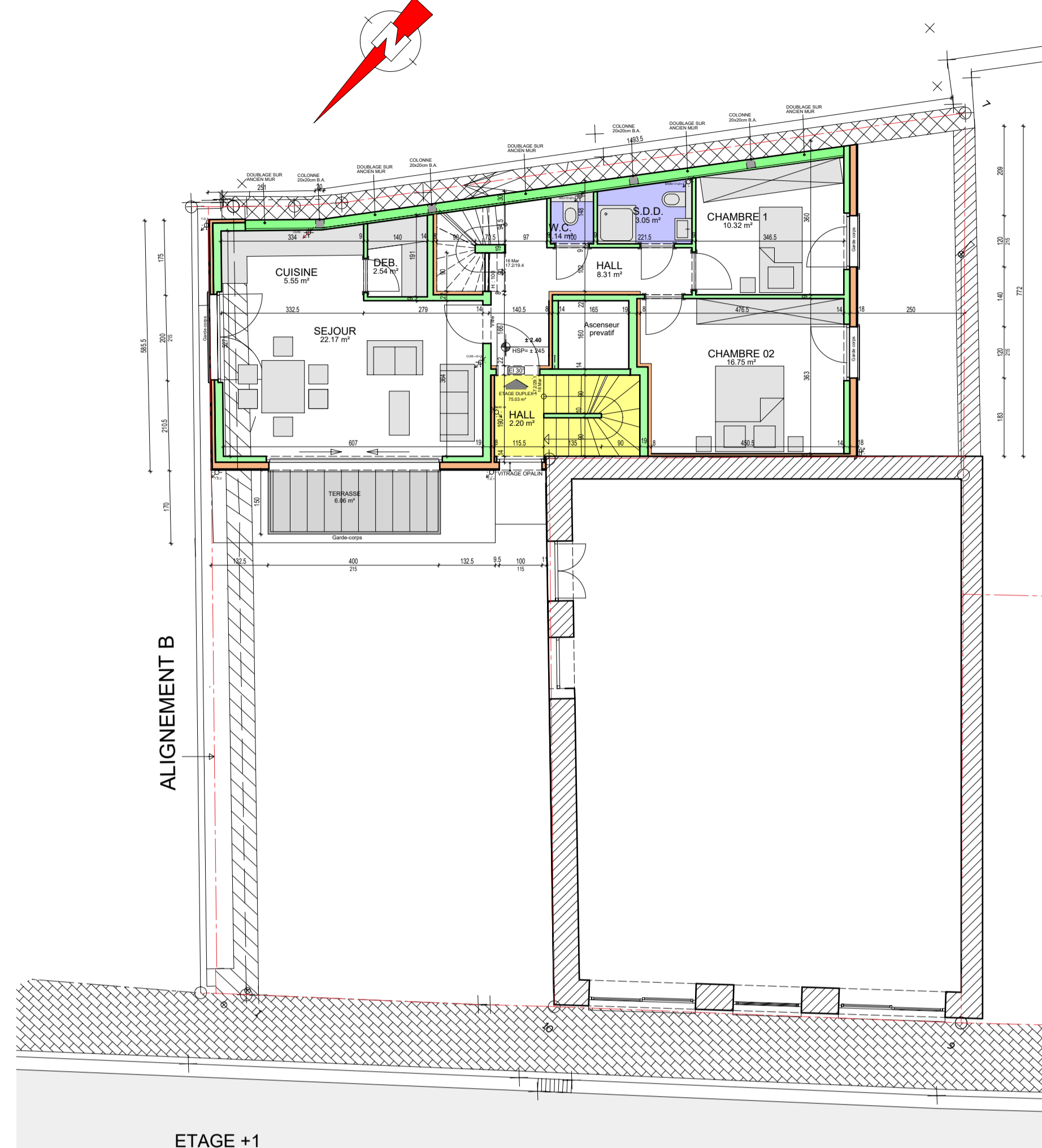

ETAGE +1
1/100

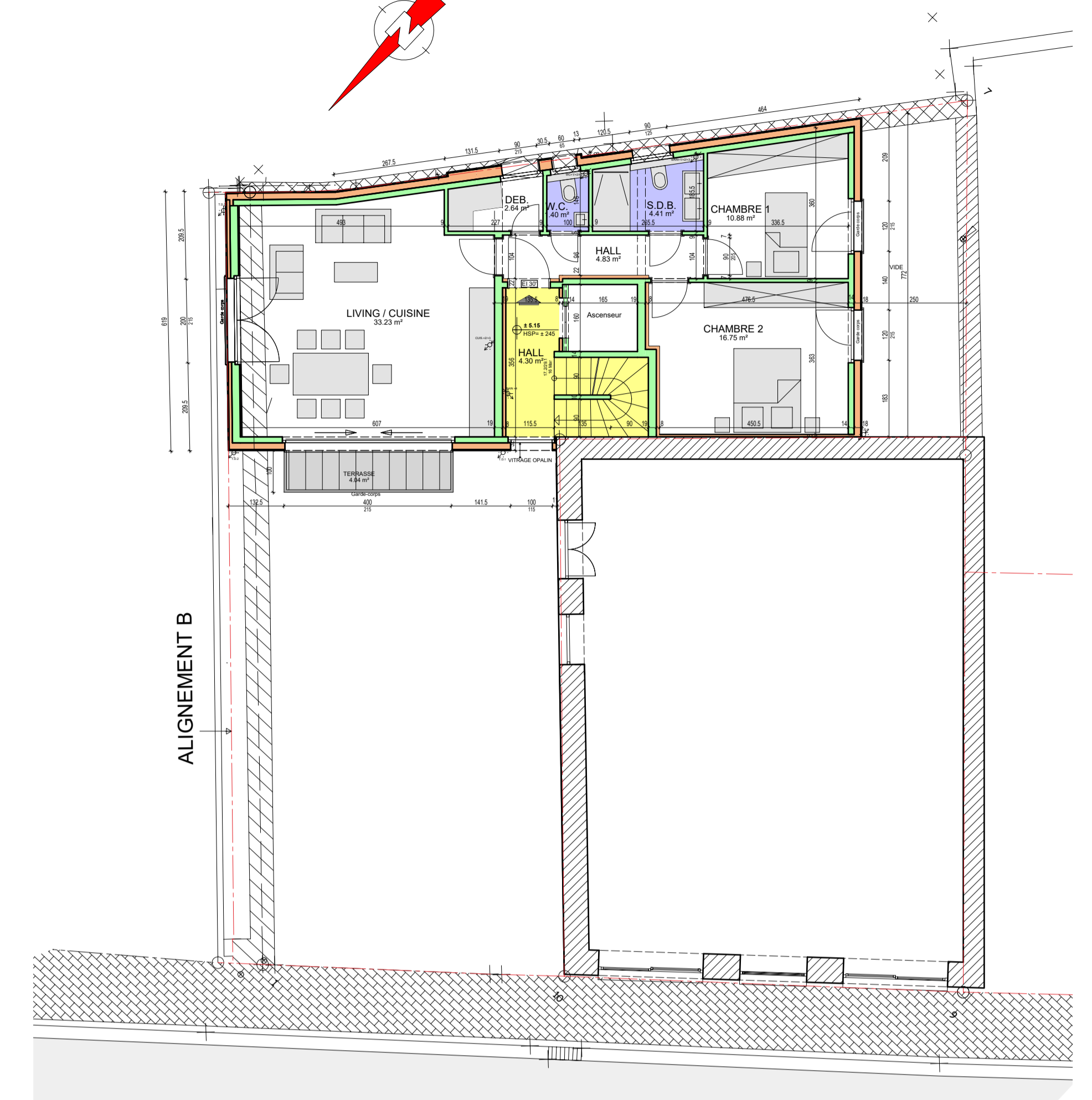

ETAGE +2
1/100

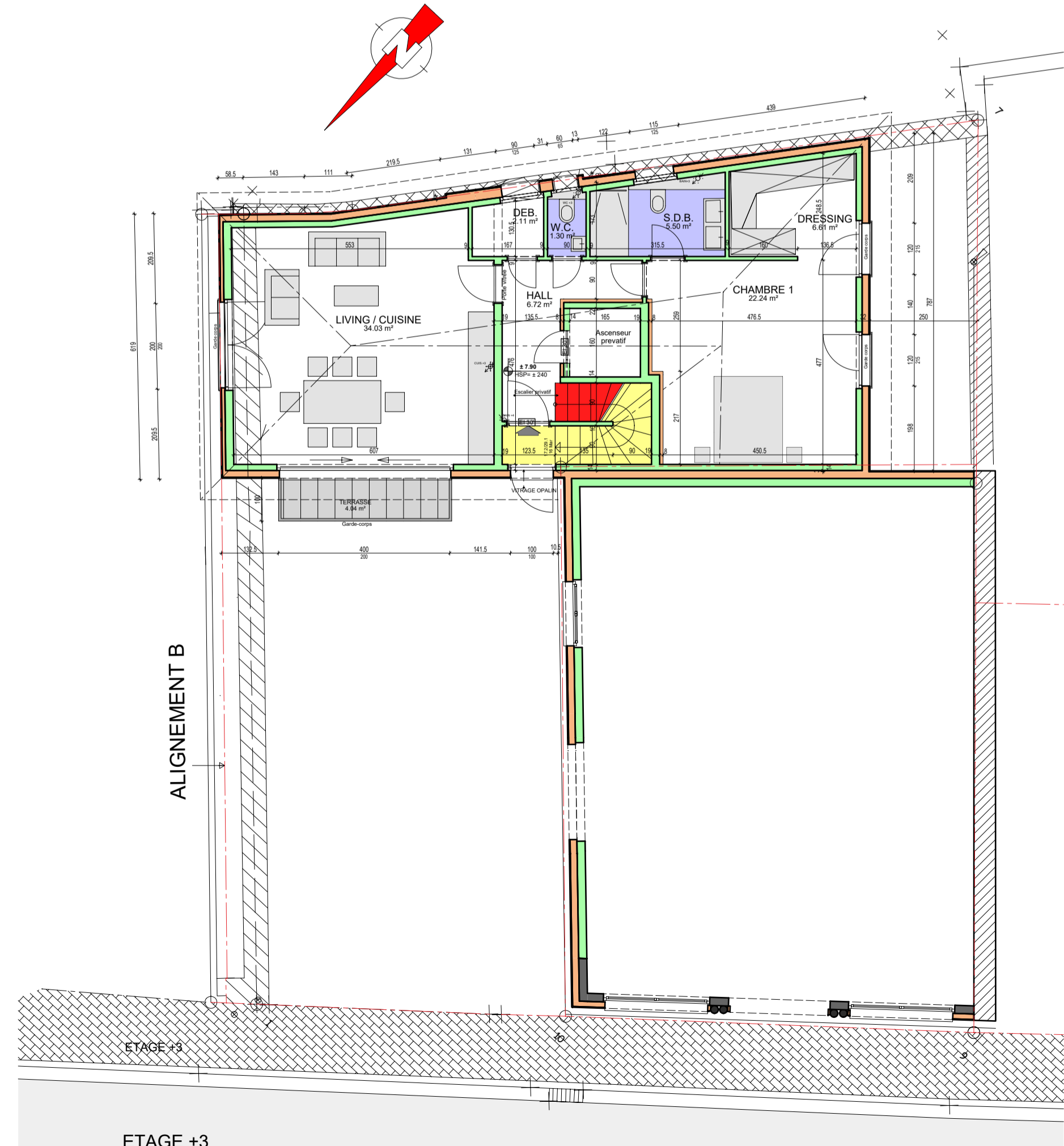

ETAGE +3
1/100

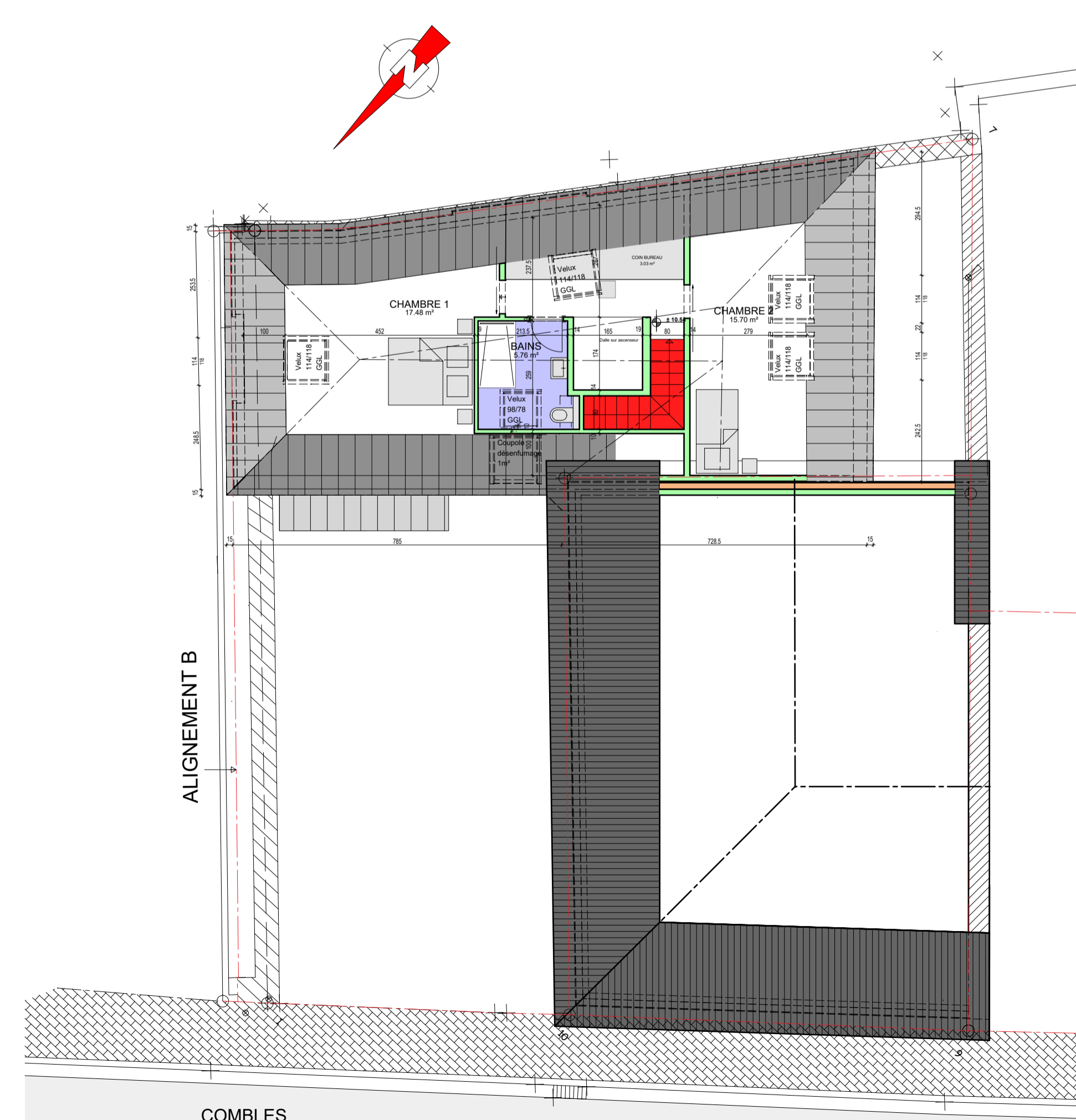

COMBLES
1/100

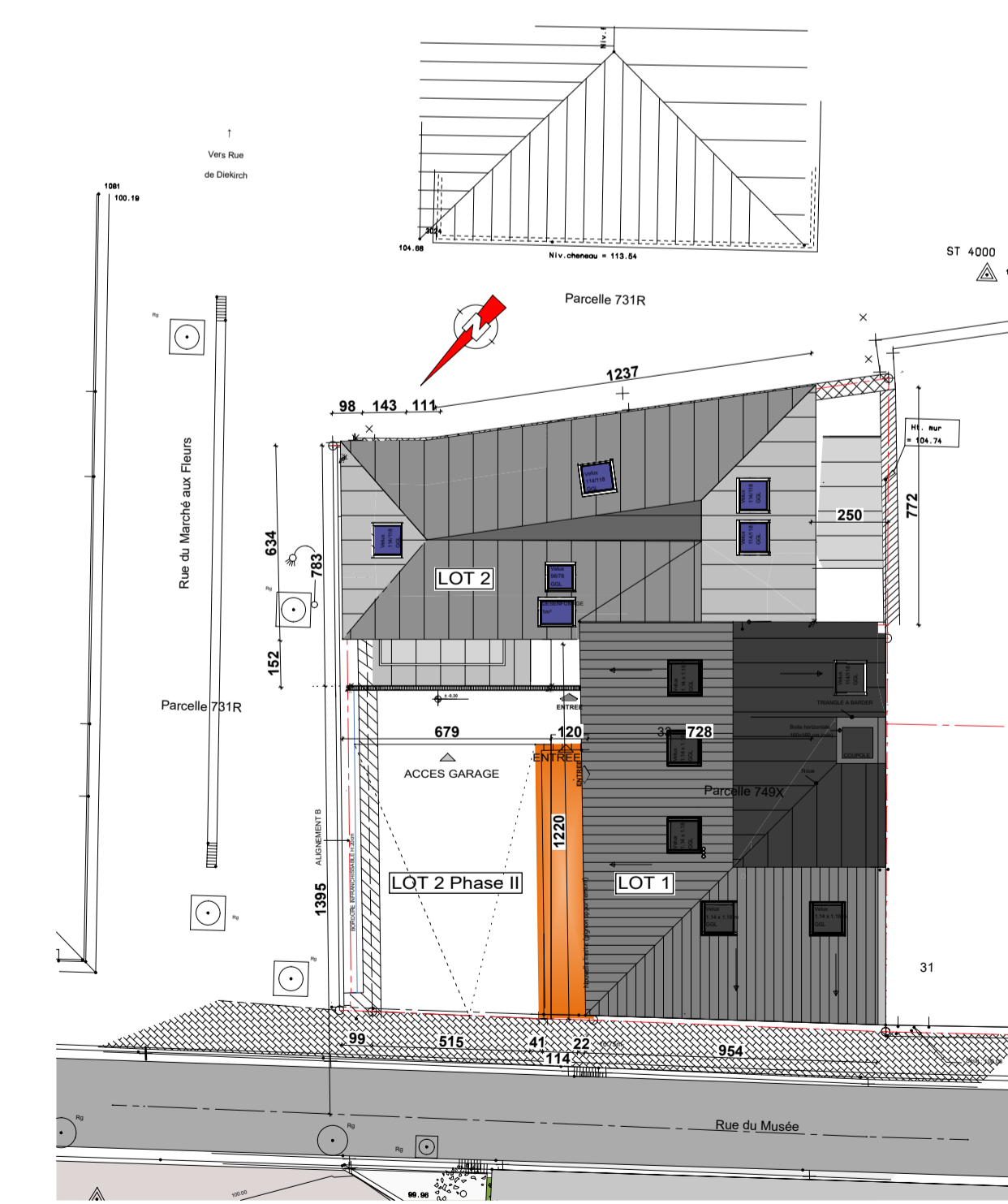

IMPLANTATION
1/200

Objet: **CONSTRUCTION D'UNE RESIDENCE A 3 APPARTEMENTS**
 Adresse: 33, RUE DU MUSEE ; B-6700 ARLON

Parcelle : LOT 1 / 749 X POUR SUPERFICIE DE ± 1a 23ca
 LOT 2 / 749 Y et 749 Z POUR SUPERFICIE DE ± 2a 11ca

Architecte:
HUMBLET Serge
 26, rue de la Gaume
 B-6792 Hаланzy
 Belgique
 tel : +32/63/236637
 gsm : +32/493/679116
 mail : serge.humblet@gmail.com

Maître de l'ouvrage:
CDLR Immo -Mr DEMETS Olivier
 57, Avenue de l'Europe
 B-6700 ARLON
 GSM : + 32 / 479 / 893824

Document: **PLANS IMPLANTATION**

Modif.	Modif. demande	Date	Etat
03	Modif. demande par la commune	11/01/18 w.w.	
02	Modif. demande par la commune	06/06/17 w.w.	
01	Modifications PB	20/11/16 w.w.	

Ind. Modification Date Nom

Stade: 30/06/16

DEMANDE DE PERMIS DE BATIR N° 1/2

REMARQUES: LES PLANS D'ARCHITECTURE DEVRONT ETRE COMPLETES PAR DES ETUDES DE RECONNAISSANCE GÉOLOGIQUE, FONDAZIONI, BÉTON ARMÉ, SÉISMICITÉ, STABILITÉ, ACCORD DES SERVICES DÉPARTEMENTAUX PAR L'INTERMÉDIAIRE DES SERVICES DÉPARTEMENTAUX A CES PROJETS SONT DÉPOSÉS A TOUTE ÉCHELLE ET VÉRIFIÉS PAR LA RESPONSABILITÉ DE L'ARCHITECTE. LES DIMENSIONS SONT STABILISÉES SUR UN COEFFICIENT DE 1/100. LES COÛTS LES RECOMMANDATIONS ET L'ÉTAT DES CHARGES NE SONT INDICÉS NI SONT DE STABILITÉ APPROXIMATIVE. UNE ATTENTION PARTICULIÈRE SERA APPORTÉE À LA BONNE SÉLECTION DES STANDARDS DE CONSTRUCTION. PRODIGER SANS MÊME ET HONNÊTE MÉRITAIRE EN J'AI BÂTI DES MAISONS EN BRICKS ET PAS EN BÉTON, ETC.). À NOTER NOTamment QUE LES PROJETS DE CONSTRUCTION SONT DÉPOSÉS DEVANT LE BUREAU D'ÉTAT CIVIL POUR LA CONSTRUCTION UN COMPLEMENT DÉTACHÉ PAR HYDROLOGIE DE SURFACE.