

Brussel : 126, bus 12 - Corlogskruiselaan - 1120 Brussel
 Bergen : Parc Initialis - 2 - Avenue Descartes - 7000 Mons
 Luik : 61/63 - Rue Grand-Vinave - 4101 Jemeppe

Tel : 02/245.46.95 Fax : 02/215.12.78
 Tel : 065/32.15.51 Fax : 065/32.15.77
 Tel : 04/234.17.00 Fax : 04/234.17.80

Bevels.n.g.: 340-0258168-28 B.T.W. BE 405.671.312

-VERTROUWELIJK-

CONTROLEVERSLAG VAN EEN ELEKTRISCHE LAAGSPANNING EN ZEER LAGE SPANNING INSTALLATIE

(Controle uitgevoerd volgens de interne procedure PRO-INS-E-01)

Verslag nr : 06/2008 12 16/ 07

Datum van onderzoek : 16/12/2008

Eigenaar Naam - Voornaam : M&M Illegems

Adres : Jordaanstraat 24

2000 Antwerpen

Verantwoordelijke voor de uitvoering van het werk

Naam - Voornaam : ... Elektro Techniek Antwerpen

BTW nr. / L.K. nr. : 0 433 535 376

Adres installatie : Residentie Binnenhof Gebouw Blok C

Binnensteenweg 2409 2530 Boschout Appartement C 2.2

SOORT CONTROLE :

- A) Conformiteitsonderzoek van een huishoudelijke LS en ZLS-installatie uitgevoerd op basis van de voorschriften van het AREL:
 Controle vóór het onder spanning zetten - Controle van een bestaande installatie vóór indienststelling
 B) ~~Controlebezoek van een huishoudelijke LS en ZLS-installatie voor verzekering van het vermogen op het openbaar distributienet, uitgevoerd op basis van de voorschriften van het AREL.~~

INSTALLATIE :

Wooneenheid Gemeenschappelijke delen Anderen : Appartement C.2.2 , volgens het : Art.86 Art.87 van het AREL.
 Verdeler :Eandis..... Aansluiting volgens kablering van het bord : Spanning :1N400..... V.

Voeding van het hoofdbord :4..... X10.....mm² Beveiliging aansluiting : 40..... A (In max. te voorzien)

Voedingskolom :2..... X10.....mm² Algemeen lastschakelaar : Diff 40..... A

Aantal borden : ...1..... Aantal eindkringen : ...11..... R_S =2... Ω R_{KGEN} =5... MΩ

Soort aarding : Ius piketten -

Differentieel	I _n en A	I _{cc} en kA	I _Δ en A	Beschermde kringen	I _n in A	I _{cc} in kA	I _Δ in A	Beschermde kringen	I _n in A	I _{cc} in kA	I _Δ in A	Beschermde kringen
	Diff 40A	3KA	0,3	Alle	Diff 40A	3KA	0,03	H-K				

BESCHRIJVING VAN DE INSTALLATIE :

Kringen	Beveiligingen	Doorsnede	Kringen	Beveiligingen	Doorsnede
A-B, H	D16A/C/3KA	1,5 ²			
C-F, I-K	D20A/C/3KA	2,5 ²			
G	D32A/C/3KA	6 ²			

OVERTREDINGEN (INBREUKEN / OPMERKINGEN) :

.....GEEN.....

NOTA'S :

- De algemene differentieel : was reeds verzegeld mocht niet verzegeld worden werd verzegeld is onverzegelbaar geen differentieel
 - De schema's : werden ondertekend werden niet ondertekend niet aanwezig

BESLUIT :

- De installatie is conform. Het volgende bezoek is te voorzien vóór : ...16/12/2003.....
 - ~~De installatie is niet conform. De nodige gevolgen om de vastgestelde inbreuken te doen verdwijnen (i/o) moeten zonder uitstel uitgevoerd worden, en moeten er de nodige maatregelen genomen worden, indien de installatie de dienst blijft verzekeren, dat er geen enkel gevaar bestaat voor personen en eigendommen.~~
 - ~~Binnen de termijn van één jaar vanaf heden, en indien deze tweede controle geweigerd wordt of in het geval van blijvende inbreuken, zal een kopie van dit verslag conform Art. 276.02 van het AREL aan de Administratie van Energie voor het toezicht op huishoudelijke elektrische installaties verstuurd worden.~~
 - ~~De resultaten van de controle laten niet toe de installatie conform te verklaren. Een bijkomend onderzoek moet door hetzelfde organisme worden uitgevoerd vóór de (her-)indienststelling van de installatie.~~

Inspecteur (Naam en Handtekening) 16/12/2008

In opdracht van BIC - vzw

Wim De Laet GSM : 0477 517083

De aanvrager (Naam en handtekening)

Luc Wuyts

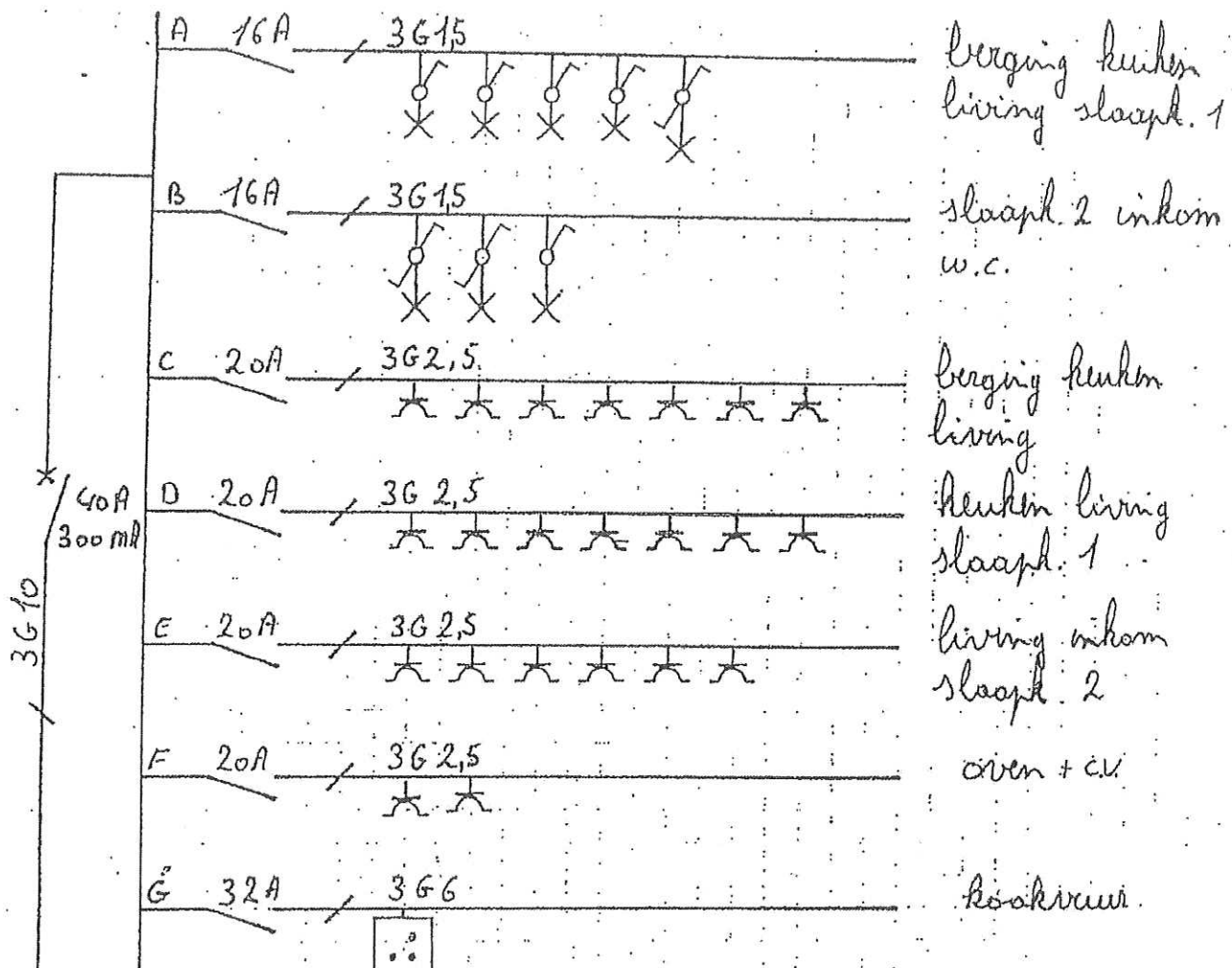

Berging keuken
living slaaph. 1

slaaph. 2 inkom
w.c.

Berging keuken
living

keuken living
slaaph. 1

living inkom
slaaph. 2

oven + cv

boekwasm.

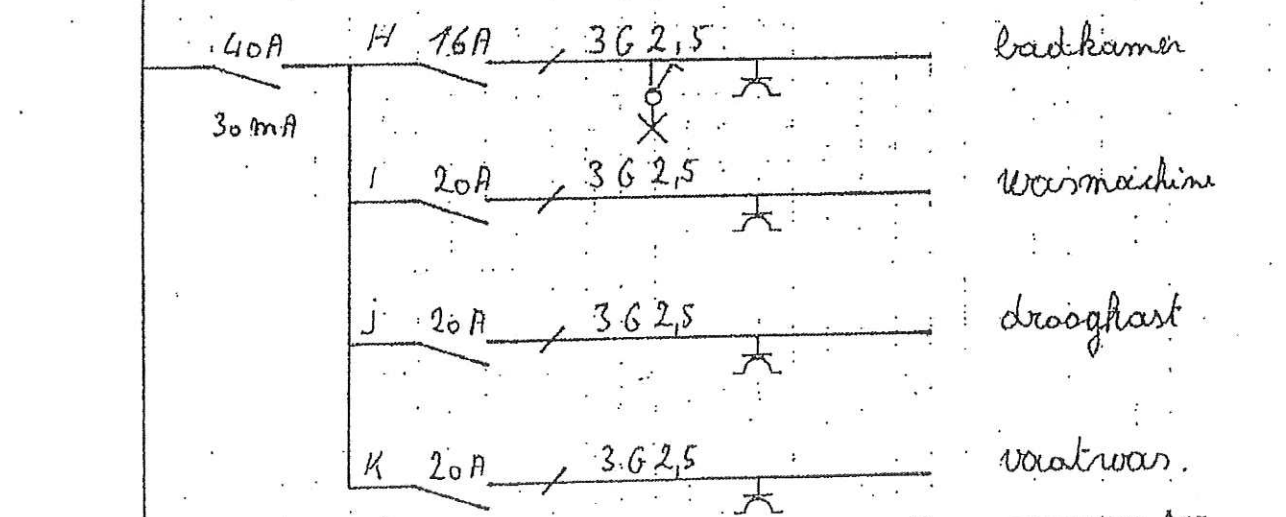

badkamer

wasmachine

droogkast

vaatwas.

binnensteemweg
boechout

app. e. 202

ELEKTROTECHNIEK ANT.
VOSVELD 4
2110 WIJNEGEM
WUYTS
lu

Algemeen

- a. Keuken : volgens technisch plan Sigmatic
- b. Sanitair : volgens keuze Van Marcke NV
- c. Electra : hoogte ± 110 en ± 15 cm

Radiatoren

- 1 : 1400 x 600 T33
- 2 : 1200 x 600 T33
- 3 : 600 x 900 T33
- 4 : 900 x 600 T33
- 5 : 400 x 960 T33
- 6 : 500 x 700 T11

Elektriciteit

- schakelaar enkelvoudig/dubbel zie pft.
- enkele stopcontact
- dubbel stopcontact
- thermostaat
- videoleen
- pechpunt
- spel
- wandstijpuit
- dinner
- IV draaibuis
- telefoonansluiting
- intercomansluiting
- elektrisch bord



Res. Binnenhof - Breehout
 App. C.2.2 - niv. 02
 niet verkocht / standaard
 dd. 13 03 07 / 29 11 07
 10 12 07

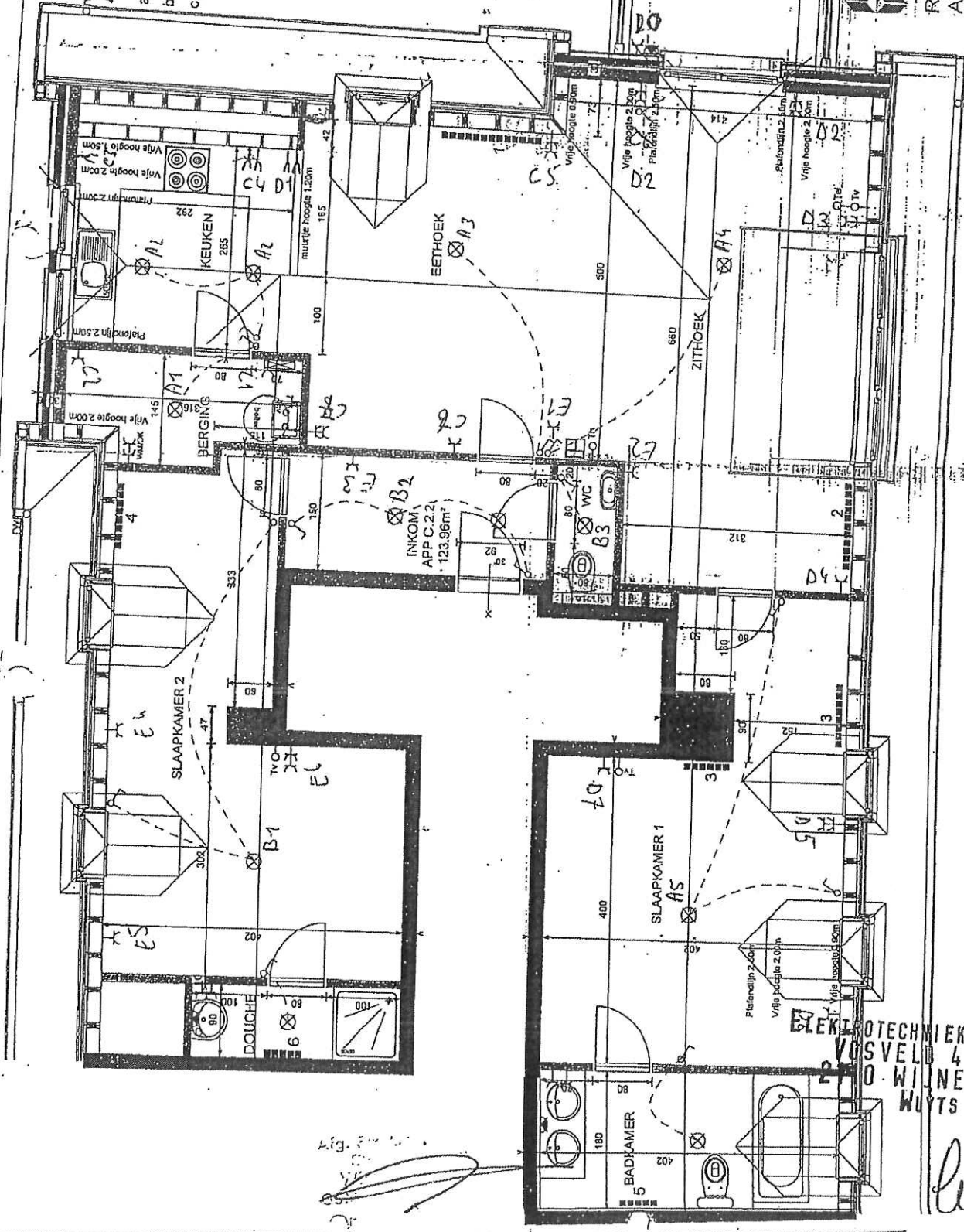

ELEKTROTECHNIEK ANT.
 VOSVELD 4
 O. WIJNEGEM
 WUYTS

lew

