

energieprestatiecertificaat

bestaand gebouw met woonfunctie

certificaatnummer **20150409-0001748589-1**

straat **Caseelstraat**

nummer **32** bus

postnummer **8790** gemeente **Waregem**

bestemming **eengezinswoning**

type **halfopen bebouwing**

bouwjaar

softwareversie **9.7.1**

berekende energiescore (kWh/m²jaar):

282



De energiescore laat toe om de energiezuinigheid van woningen te vergelijken.

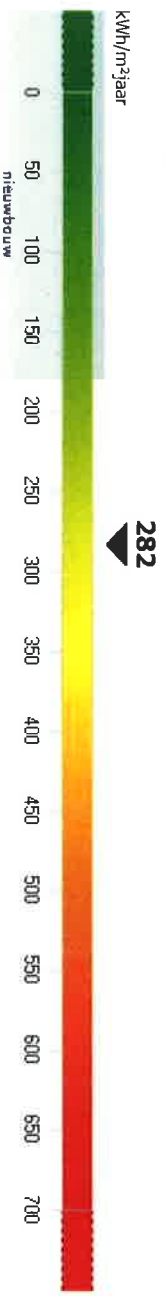

energiezuinig
weinig besparingsmogelijkheden

niet energiezuinig
veel besparingsmogelijkheden

energiesdeskundige

voornaam	SVEN GILBERT	achternaam	NACHTERGAELE	erkenningscode	EP09693
straat	Gentseweg			nummer	57
postnummer	8792	gemeente	Desselgem	bus	
land	België				

Ik verklaar dat alle gegevens op dit certificaat overeenstemmen met de door de Vlaamse overheid vastgelegde werkwijze.

datum: **09-04-2015**
handtekening:

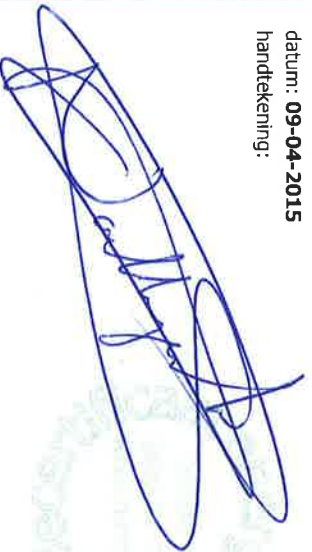

Sven Nachtergaele
Energiedeskundige
0496/96 62 21
www.EPCertificaat.be

Dit certificaat is geldig tot en met **9 april 2025**



certificaatnummer	20150409-0001748589-1		
straat	Caseelstraat	nummer	32
postnummer	8790	gemeente	Waregem
		bus	

Energiezuinigheid van de gebouwschil



Energiezuinigheid van de verwarmingsinstallatie



Impact op het milieu



Karakteristiek jaarlijks primair energieverbruik

karakteristiek jaarlijks primair energieverbruik (kWh/jaar)

36,451

De energiescore op het energieprestatiecertificaat wordt verkregen door het karakteristieke jaarlijkse primaire energieverbruik te delen door de bruikbare vloeroppervlakte.

Het karakteristieke jaarlijkse primaire energieverbruik (kWh/jaar) is de hoeveelheid primaire energie die gedurende één jaar nodig is voor de verwarming, de aannaak van sanitair warm water, de ventilatie en de koeling van de woning. Eventuele bijdragen van zonnepanelen en zonnepanelen worden in mindering gebracht.

Het wordt berekend op basis van een standaardklimaat en een standaardgebruik. Dit betekent dat er alleen rekening wordt gehouden met de karakteristieke van de woning en niet met het gebruik van de woning. Het karakteristieke jaarlijkse primaire energieverbruik stemt daardoor niet overeen met het werkelijke energieverbruik, maar laat toe om het energieverbruik van woningen op een objectieve manier te vergelijken. Het primaire energieverbruik drukt uit hoeveel energie uit fossiele brandstoffen (aardgas, stookolie of steenkool) gebruikt wordt door de gebouwinstallaties. Voor elektrische installaties brengt dat een belangrijk bijkomend verschil teweeg met het werkelijke energieverbruik omdat er niet alleen rekening wordt gehouden met de energie die verbruikt wordt in de woning, maar ook met de energie die verloren gaat bij de productie en het transport van de elektriciteit. Voor één eenheid elektriciteit bij de gebruiker is 2,5 keer zoveel energie nodig in de vorm van aardgas, stookolie of steenkool.

Vrijtekeningsbeding

De aanbevelingen op het energieprestatiecertificaat zijn standaardaanbevelingen, die door de software gegenereerd worden op basis van de invoergegevens van de energiedeskundige volgens een door de Vlaamse overheid vastgelegde werkwijze.

Mogelijk zijn een aantal standaardaanbevelingen praktisch niet uitvoerbaar of risicovol. Soms zijn bij de uitvoering aanvullende aanbevelingen nodig om de kwaliteit van het binnennieu of het comfort te behouden of te verbeteren. Verder onderzoek door een adviseur, architect, installateur of aannemer is in sommige gevallen vereist. De opsteller kan niet aansprakelijk gesteld worden voor de schade die ontstaat als de geadviseerde aanbevelingen zonder nader onderzoek of ondeskundig uitgevoerd worden.

De energiedeskundige kan bijkomende opmerkingen of aanbevelingen aan de standaardaanbevelingen toevoegen. U vindt die onder Aanbevelingen en opmerkingen van de energiedeskundige.

Energiewinsten en subsidies voor energiebesparende maatregelen

Informatie over energiewinsten, subsidies of andere financiële voordelen vindt u op www.energiesparen.be

certificatenummer	20150409-0001748589-1	nummer	32	bus	
straat	Caseelstraat				
postnummer	8790	gemeente	Waregem		

Aanbevelingen voor de verbetering van de isolatie van de buitenmuren

Aanbeveling: als de buitenmuren niet of onvoldoende geïsoleerd zijn, onderzoek de mogelijkheid om de buitenmuren bij de uitvoering van een grondige renovatie (bijkomend) te isoleren.

Van 108,1 m² buitenmuur is de aanwezigheid van isolatie onbekend.

Verder (destructief) onderzoek naar de onbekende invoergegevens en eventuele isolatiemogelijkheden is aan te raden. Als de buitenmuren niet of onvoldoende geïsoleerd zijn, zal het energieverbruik verminderen door de buitenmuren (bijkomend) te isoleren. Een energiezuinige buitenmuur heeft een U-waarde die kleiner is dan 0,6 W/m²K.

Aanbevelingen voor de verbetering van de isolatie van de vloer die grenst aan een kelder of aangrenzende onverwarmde ruimte

Aanbeveling: als de vloer niet of onvoldoende geïsoleerd is, plaats dan (bijkomende) isolatie.

Van 13,4 m² vloer is de aanwezigheid van isolatie onbekend.

Verder (destructief) onderzoek naar de onbekende invoergegevens is aan te raden. Als de vloer die grenst aan een kelder of aangrenzende onverwarmde ruimte niet of onvoldoende geïsoleerd is, zal het energieverbruik verminderen door de vloer (bijkomend) te isoleren. Een energiezuinige vloer heeft een U-waarde van 0,4 W/m²K.

Aanbevelingen voor de verbetering van de isolatie van de vloer op volle grond

Aanbeveling: als de vloer niet of onvoldoende geïsoleerd is, onderzoek de mogelijkheid om de vloer bij de uitvoering van een grondige renovatie (bijkomend) te isoleren.

Van 47,5 m² vloer is de aanwezigheid van isolatie onbekend.

Verder (destructief) onderzoek naar de onbekende invoergegevens en eventuele isolatiemogelijkheden is aan te raden. Als de vloer op volle grond niet of onvoldoende geïsoleerd is, zal het energieverbruik verminderen door de vloer (bijkomend) te isoleren. Een energiezuinige vloer heeft een U-waarde die kleiner is dan 0,4 W/m²K.

Extra verbeteringen door milieuvriendelijke energieproductie

Alleen als de woning voldoende geïsoleerd is of grondige verbouingswerkzaamheden gepland zijn, is het zinvol om hernieuwbare energiebronnen of warmtekrachtkoppeling in te zetten. Meer informatie over onder andere zonnepanelen, energie uit biomassa of warmtepompen vindt u op de website van het Vlaams Energieagentschap : www.energiesparen.be

Tips voor een goed gebruikersgedrag

De energiescore en het karakteristieke jaarlijkse primaire energieverbruik zijn berekend op basis van een standaardklimaat en een standaardgebruik. Het werkelijke energieverbruik wordt echter ook beïnvloed door de gebruikers en de manier waarop wordt omgesprongen met energie. Op de website www.energiesparen.be/energieprestatiecertificaat vindt u tips voor een goed gebruikersgedrag.