

GEVELMATERIALEN

- 01. AFWERKSELWERK IN GEVELSTEEN - LICHT GRUIS GEVUURCEERD
- 02. ELKBEKLEIDING ROOSTERING HOUTSTRUCTUUR - RAL 9004
- 03. SOLERENDE BEGLAZING
- 04. GEVELBEKLEIDING IN HOUTEN LAMELLEN - RAL 9004
- 05. BUITENSCHRIJNWERK IN ALUMINIUM - RAL 9004
- 06. RAAM- EN DEUROOPZELS IN BLAUWE HARDSTEEN
- 07. DAKRANDEPROFIEL IN ALUMINIUM - NATUURKLEUR
- 08. MUURAFDEK IN BLAUWE HARDSTEEN
- 09. LEUNING IN KLAAR GLAS
- 10. TERRASCHERM IN GEMATTERD GLAS
- 11. ZICHTBETON
- 12. REGENWATERAFVOEREN INPANDIG

MUUROPBOUW

- witte betondeur 14/15cm
- afsluitlaag 15cm
- wandbouw 20cm
- wandbouw 14cm
- beton wand / kolom in stabiel



WESTGEVEL



OOSTGEVEL

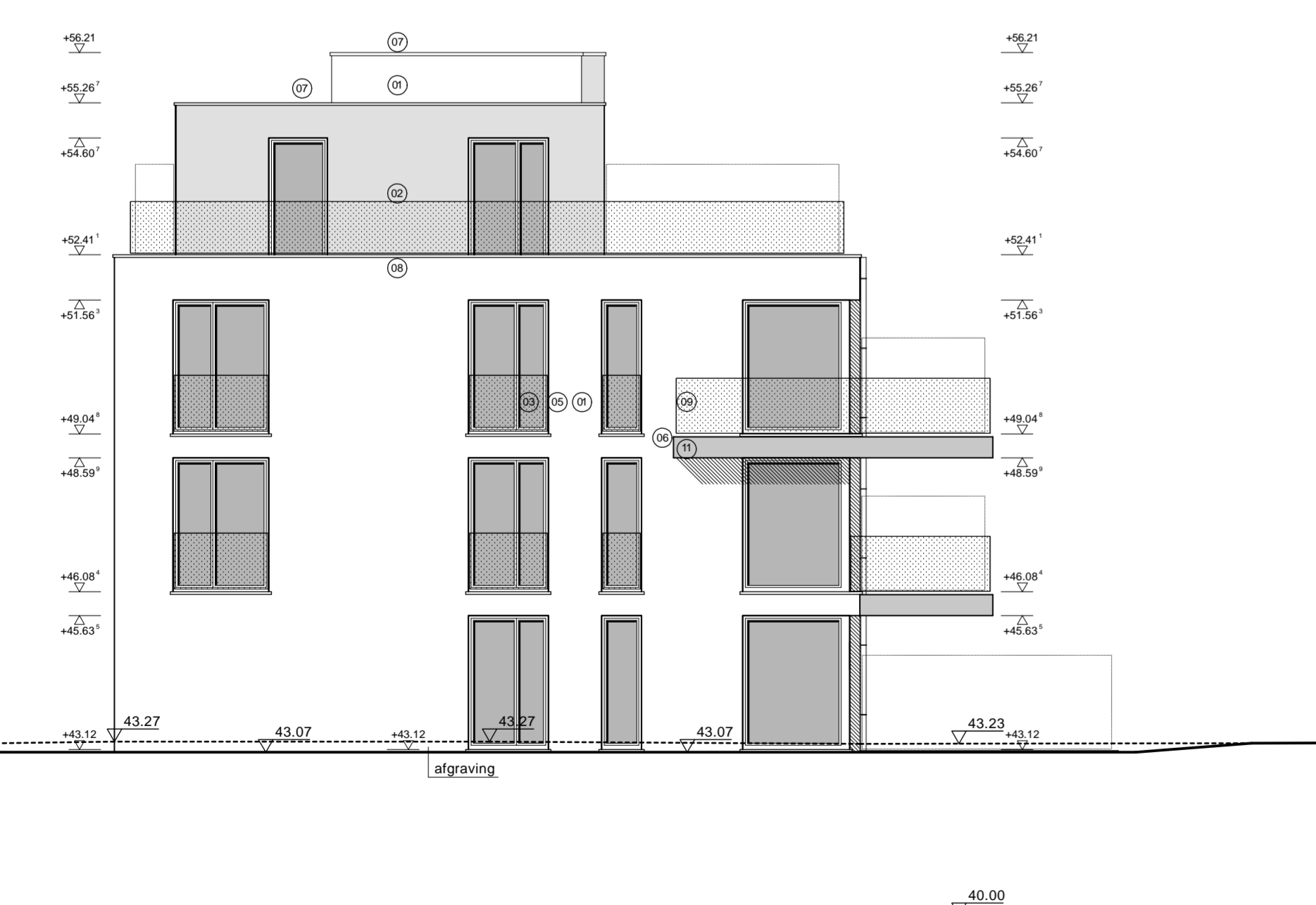

NOORDGEVEL



ZUIDGEVEL

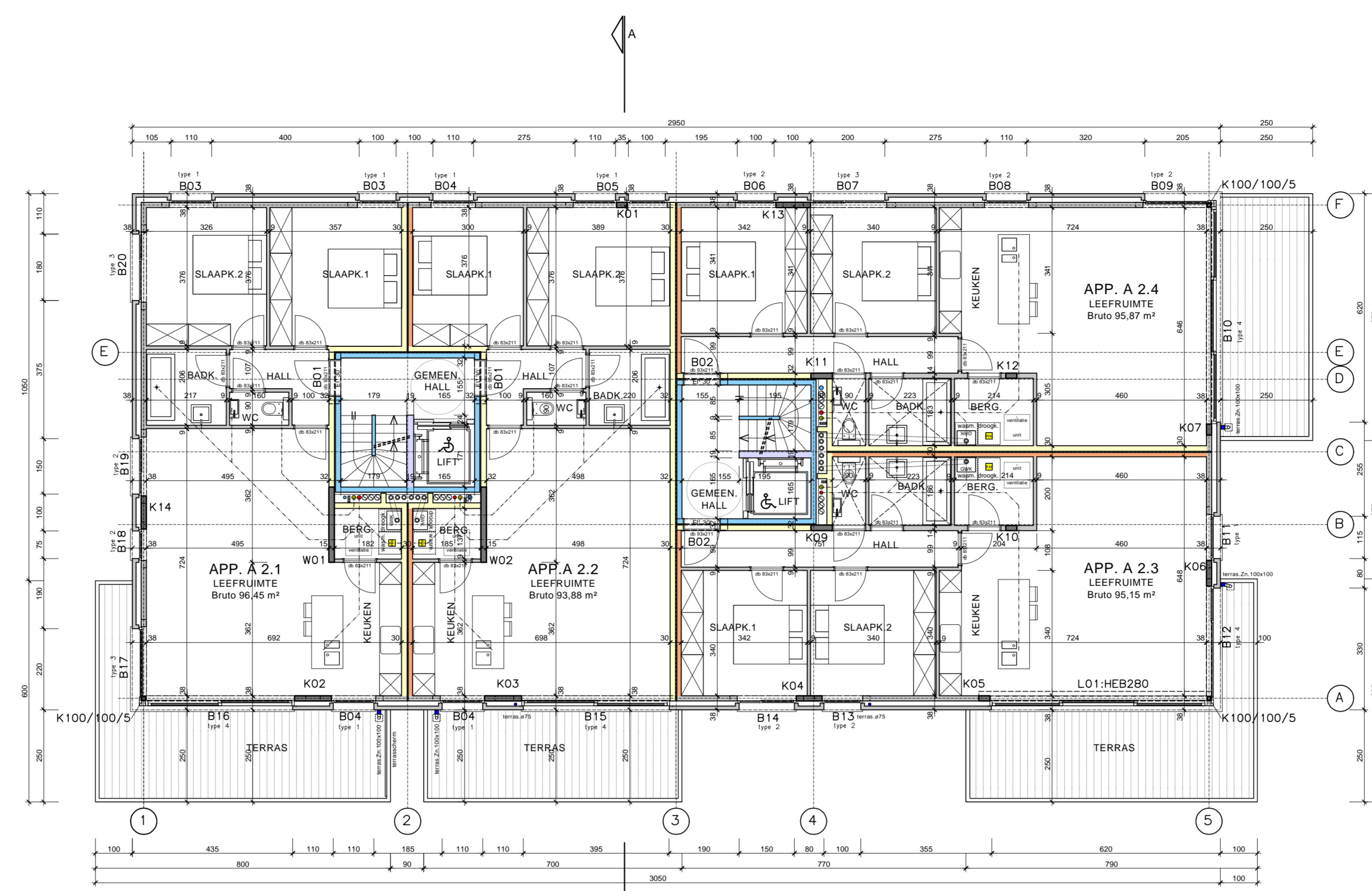

VERDIEP +2

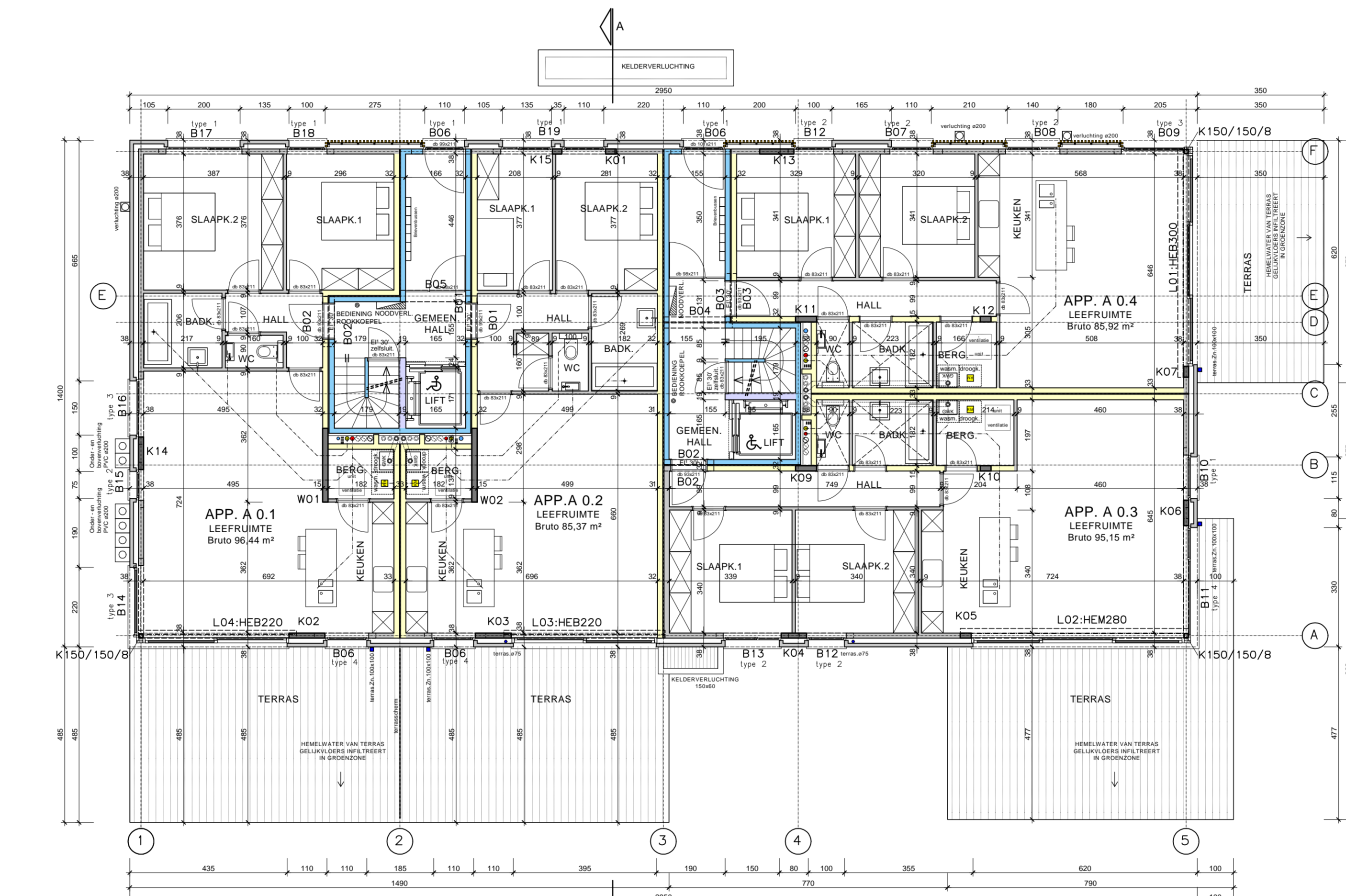

GELIJKVLOERS

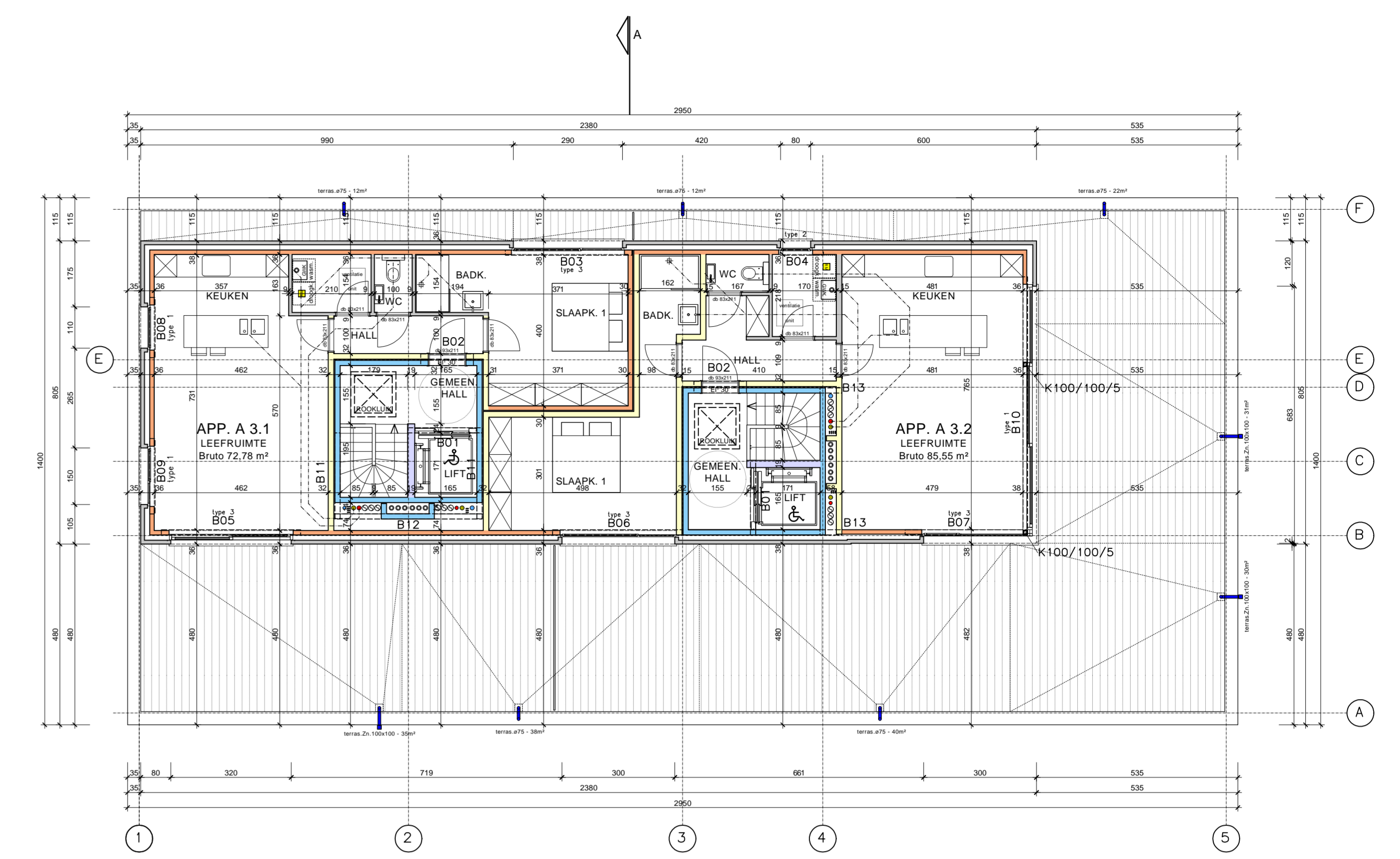

VERDIEP +3

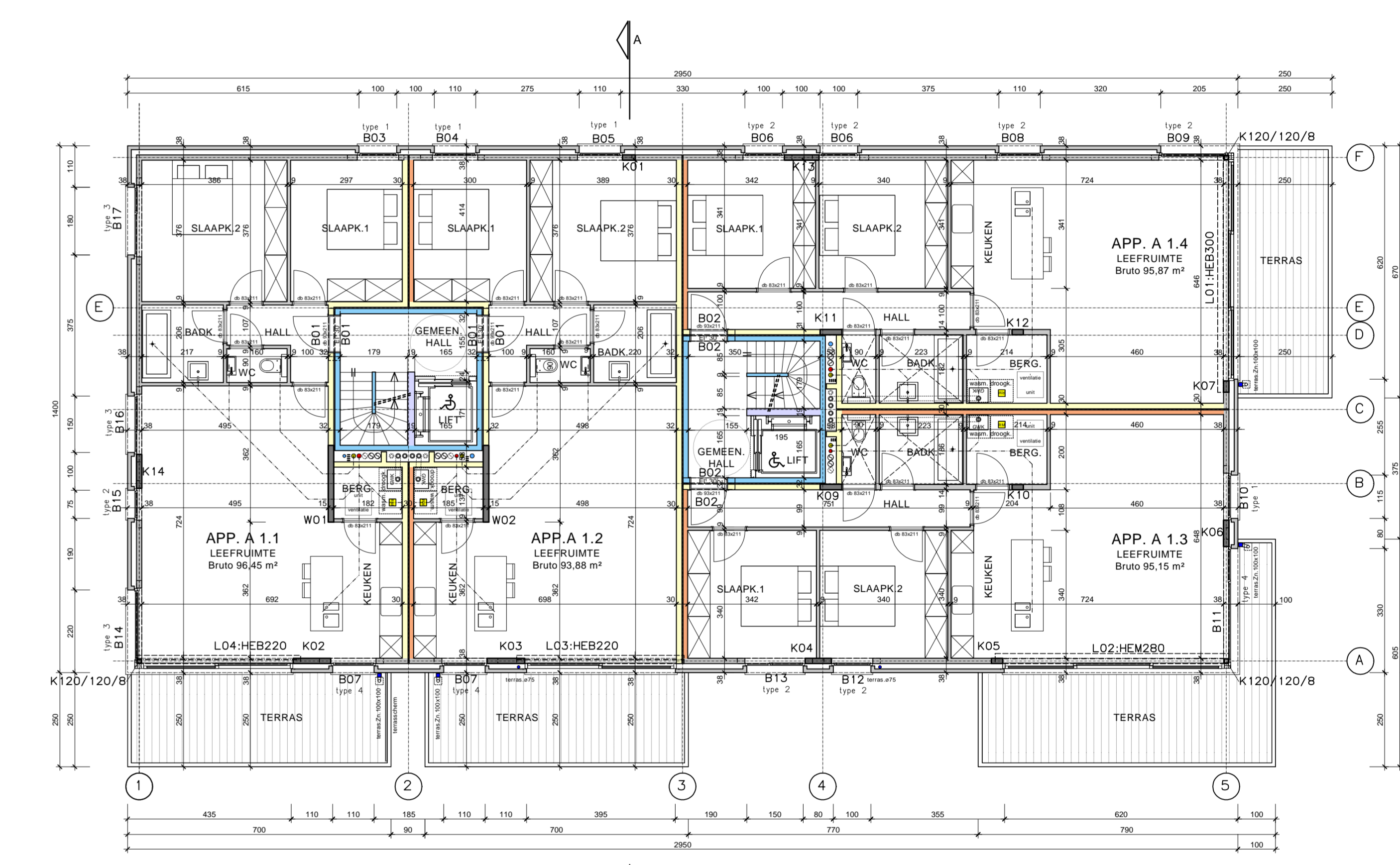

VERDIEP +1

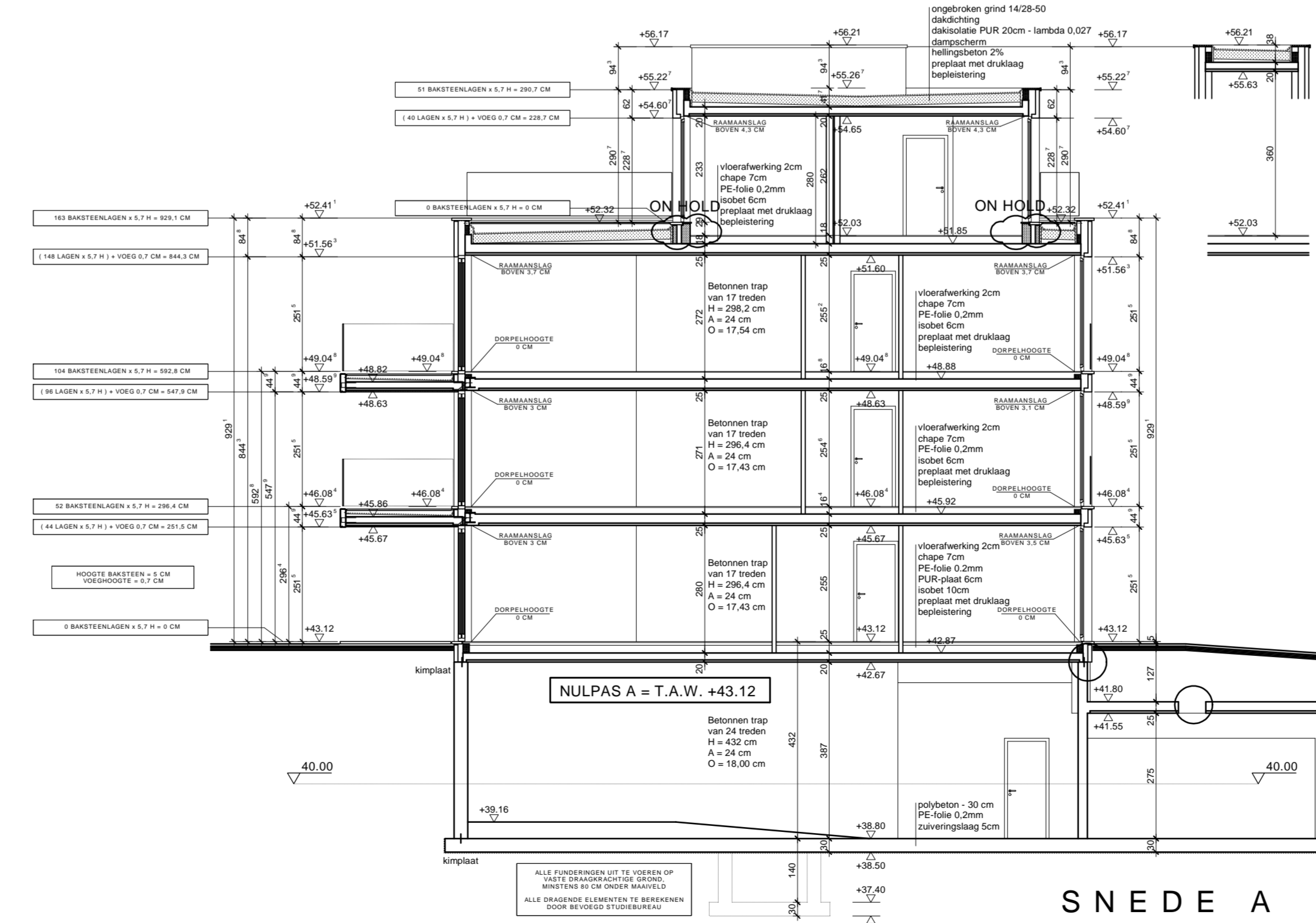

SNEDA

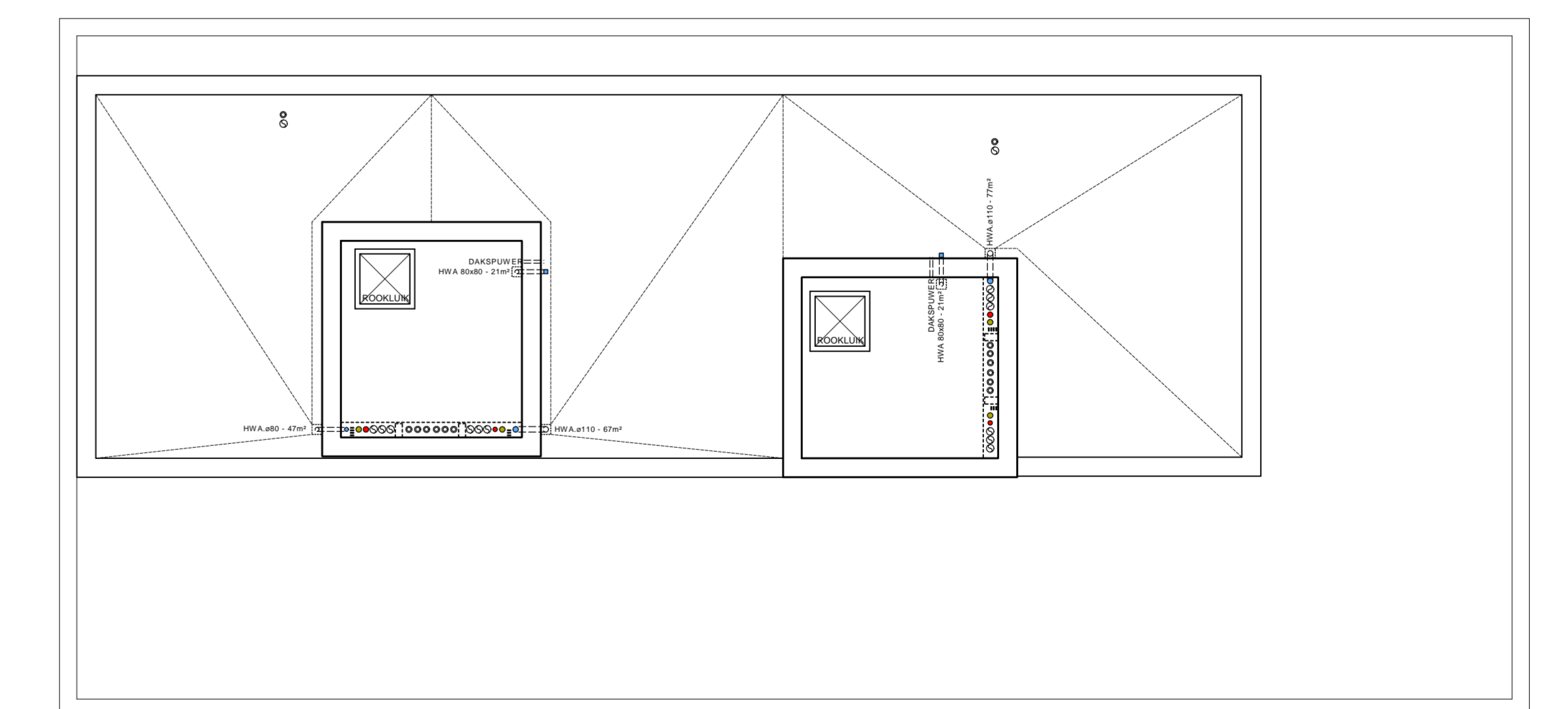

DAKENPLAN

F	15.03.2019	INTEGRATIE STABILITEIT VAN 02.05.2019 EN ALGEMENE CORRECTIES	K.B.
E	27.11.2018	AANVULLING SNEDEN - TRAPPEN - BAKSTENELAGEN	K.B.
D	11.07.2018	WIJZIGING TERRASSEN GELIJKVLOERS	J.B.
C	07.06.2018	AANVULLING DAKENPLAN - BRUTO OPPERVLAKTES	K.B.
B	08.03.2018	INTEGRATIE VOORONTWERP STABILITEIT	K.B.
A	21.02.2018	AANVULLING VENTILATIE EN VERLICHTINGEN	K.B.
A	20.02.2018	EERSTE VERSIE	K.B.
INDEX:	DATE:	AARD VAN WIJZIGING:	GETEKEND: J.B. & K.B.
WIJZIGINGEN:			

ARCHITECT F. SCHELLENS - Hentjenslaan 9 - 3511 Hasselt		T. 08976 40 77 - F. 01187 21 00	
ONTWERP: SLOPEN VAN BESTAANDE BEBOUWING		OPDRACHTGEVER: Land Projectontwikkeling n.v.	
BOUWEN VAN WOONGELEGENHEDEN EN		VOOR: ANOORP: Slakwedestraat 38	
ONDERGRONDSE PARKEERGARAGE		3620 Maarsbeek	
LOGGING: Broeke 115 - B-9600 Ronse		opgesteld door: dr. A. Gijssels	
BOUWDEEL A		TEL. 099364939	
PLAN - GEVELS - SNEDA - DAKENPLAN		INTEGRATIE OPMERKINGEN	
Schaal: 1/100	datum: 18.12.2017	Dossier:	Blad: UV03