

Keuringsverslag van een elektrische laagspanning- en zeer lage spanningsinstallatie

NIET CONFORM

Datum keuring: 19/06/2019 **Inspecteur:** Geert De Vos **Mentor:** - **Installateur:** -
ID-label: Ooststatiestraat 155 **Client reference:** -
 B.T.W. nr.: - IK. nr.: -
 Merk en type meettoestel: Fluke 1663 Serie Nr.: 3897055

Plaats van het onderzoek:

Straatnaam: Ooststatiestraat
Huisnummer: 155
Postcode: 2550
Gemeente: KONTICH
Type: woning

Eigenaar:

Naam: Vanhavenberge
Straatnaam: Ooststatiestraat
Huisnummer: 155
Postcode: 2550
Gemeente: KONTICH

EAN : 54

Teller Nr.: : 6087492

Aard onderzoek:

Overdracht van eigendom van een huishoudelijke installatie van voor 1981 op vraag van de verkoper volgens AREI artikels 276bis, 278 en 86.

Netbeheerder: FLUVIUS **Spanning:** 1~230V **Meter / bord verbinding:** 10 mm² **Max beveiliging:** A
Aantal borden: 3 **Aantal kringen:** 29 **Isolatie:** 3,68 MΩ

Aardelektrode: Verticaal of schuin in de grond gedreven baren, pennen of geleiders RE: - Ω

DIFFERENTIEELSCHAKELAAR

IΔ (mA)	In (A)	In - andere (A)	I _t	Type	Beveiligde kringen	Test	x 2,5
300	40		22,5kA2s (3000A)	A	29	Ok	Ok
30	40		22,5kA2s (3000A)	A	5	Ok	Ok

BESCHRIJVING INSTALLATIE

Aantal kringen	Curve	Bescherming IN (A)	(andere)	P	Sectie (mm ²)
2	-	10		1	2,5
4	-	16		1	2,5
1	C	16		2	2,5
3	C	20		2	2,5
10	-	-	15A	2	2,5
1	-	10		2	1,5
1	-	-		2	6
1	-	20		2	2,5
1	-	16		2	2,5
8	-	-		2	2,5

Visueel nazicht (algemeen) OK NOK **Directe aanraking** OK NOK **Indirecte aanraking** OK NOK

Aansluitingen OK NOK **Correcte schema's** OK NOK **schema in bijlage door Aceg vzw**

Equipotentiale verbindingen OK NOK niet van toepassing in afwachting

Continuïteit OK NOK **Verlichting / toestellen** OK NOK NVT



OPMERKINGEN - INBREUKEN - NOTA'S

- I1.01 Eéndraadschema van de installatie is te voorzien en/of te vervolledigen. (art16, 268, 269)
- I1.02 Situatieschema van de installatie is te voorzien en/of te vervolledigen. (art269)
- I3.05 Aardingsonderbreker ontbreekt of is moeilijk/niet bereikbaar. (art15.01, 70.05) De aardspreidingsweerstand kon niet gemeten worden. Deze dient bij voorkeur kleiner te zijn dan 30ohm (huishoudelijke installatie)
- I6.03 De nominale stroomsterkte van de algemene en/of bijkomende differentieelchakelaar dient aangepast te zijn aan de overstrombeveiliging. (art85.02, 116)
- I2.02 De continuïteit van equipotentiaal en/of beschermingsgeleiders zijn niet gewaarborgd. (art70.05, 85.08)
- I5.01 Het verdeelbord is niet makkelijk toegankelijk. (opstellingshoogte 1,5m en/of bereikbaarheid). (art248.03)
- I5.02 De aanduiding van de stroomkringen en/of apparatuur, aansluitklemmen, enz dient aangebracht of vervolledigd te worden. (art16, 252)
- I5.04 Verdeelbord is niet voorzien van een achterwand. (art248.01)
- I5.05 De deur en/of afschermplaat van het schakelbord dient (terug)geplaatst worden. Aanraking van onder spanning staande delen mogelijk. (art19, 49.01, 248)
- I5.07 Verdeelbord dient vervangen te worden, de beschermingsgraad tegen rechthoekse aanraking is onvoldoende. (art248.01)
- I5.09 De genaakbare, naakte onder spanning staande delen zijn onvoldoende afgeschermd. (art19, 49.01)
- I5.11 Interne verbindingen en/of doorsnede van de verdeelrails en verbindingen in het bord zijn onvoldoende. (art116, 117)
- I5.12 Metalen behuizing van het verdeelbord dient geaard te worden. (art73)
- I7.02 De smeltveiligheidshouders of houders van automatische schakelaars dienen voorzien te worden van kalibreerelementen. (art251.01)
- I7.08 De aanduiding van de nominale stroomsterkte van zekeringen en/of automaten in niet zichtbaar of is uitgewist. (art7, 17)
- I8.07 Leidingen zijn te bevestigen met aangepaste bevestigingsmiddelen. (art143, 209)
- I8.08 De geleiders van het type VOB moeten in daarvoor bestemde buizen, kabelgoten geïnstalleerd worden. (art207, 210)
- I9.03 De verbindingen dienen verwezenlijkt te worden in borden, verbindings- of aftakdozen, aan de klemmen van schakelaars, contactdozen of verlichtingsarmaturen. (art207.07)
- O3 Het is niet uitgesloten dat bij een nacontrole bijkomende inbreuken worden vastgesteld bij voorleggen schema's.
- O5 De verlichting is nog niet definitief geplaatst.
- O13 De aardspreidingsweerstand kon niet gemeten worden. Deze dient bij voorkeur kleiner te zijn dan 30ohm.
- O18 De elektrische installatie is grondig na te zien en conform te maken volgens de voorschriften van het AREI.
- I9.12 De beschermingsgraad (IP) van het elektrisch materiaal dat in de badkamer geplaatst is, moet aangepast zijn aan het volume waarin dit geïnstalleerd is. Afstanden elektrisch materiaal in volume 2 (>60cm) werden niet gerespecteerd.(art19, 86.10)

BESLUIT

- De elektrische installatie voldoet aan de voorschriften van het AREI.** De volgende periodieke keuring is te voorzien voor
- De nodige maatregelen werden genomen, zodat de ingangsklemmen van de automatische differentieelstroominrichting, geplaatst aan het begin van de installatie, ontoegankelijk zijn gemaakt door verzegeling.
- Het (de) ééndraads- en opstellingsschema(s) werden door het erkend organisme voor gezien getekend.
- De elektrische installatie voldoet niet aan de voorschriften van het AREI.** Een aanvullend bezoek moet door hetzelfde organisme worden uitgevoerd. De werken, nodig om de inbreuken te doen verdwijnen die opgemerkt werden tijdens het controlebezoek, moeten zonder vertraging uitgevoerd worden en alle maatregelen moeten getroffen worden opdat de in overtreding zijnde installatie, indien zij in dienst blijft, geen gevaar vormt voor de personen of goederen. Datum:
- De elektrische installatie voldoet niet aan de voorschriften van het AREI.** Het controlebezoek voorzien door art. 276bis van het AREI, moet plaats hebben uiterlijk 18 maanden na de datum van de verkoopakte. De gegevens van de nieuwe eigenaar worden ons bezorgd na het verlijden van de akte. Indien de herkeuring gebeurt door een ander erkend organisme, dient deze ons hiervan op de hoogte te brengen. Datum: 19/1/2021

Deze pdf-versie van het keuringsverslag is de originele versie en mag worden verspreid..

Aantal bijlage(n): 17

VRIJGAVE VAN HET KEURINGSVERSLAG

De inspecteur Geert De Vos

Plichten van de eigenaar, beheerder, huurder voor de installatie onderworpen aan het AREI

- Het verslag dient te worden bewaard in het dossier van de elektrische installatie.
- Elke wijziging dient te worden vermeld in het elektrisch dossier.
- Elk ongeval overkomen van personen en te wijten, rechtsreeks of onrechtstreeks, aan de aanwezigheid van de elektrische installatie dient onmiddellijk meegedeeld te worden aan de FOD economie, KMO, middenstand en Energie – algemene directie energie, afdeling gas – elektriciteit

Kwaliteit

- De reproductie van dit document is enkel toegelaten in zijn integrale vorm en enkel met het schriftelijk akkoord van het controleorganisme en de aanvrager.
- De keuring beperkt zich tot de zichtbare en normaal toegankelijke delen van de installatie.

Stappenplan voor een installatie die niet conform is:

Stap 1	Stap 2	Stap 3	Stap 4
<p>Dit verslag is een verslag dat aangeeft wat de status is van de elektrische installatie. Op deze manier wordt de koper bij de verkoop van de woning ingelicht over de status van de installatie en kan hij een inschatting maken van de mogelijke kosten.</p>	<p>De koper heeft 18 maanden tijd na aktedatum om de vermelde inbreuken op te lossen. Als alle inbreuken zijn verholpen neem terug contact op met ACEG of met uw keurder van ACEG en maak een nieuwe afspraak, zo kunnen wij uw dossier opvolgen en vervolledigen.</p>	<p>De herkeuring moet uitgevoerd worden voor 18 maanden na aktedatum, bij ACEG wordt volgende datum geregistreerd: 19/1/2021</p>	<p>ACEG staat tot uw dienst voor alle noodzakelijke keuringen en staat u bij als er iets niet duidelijk is.</p>





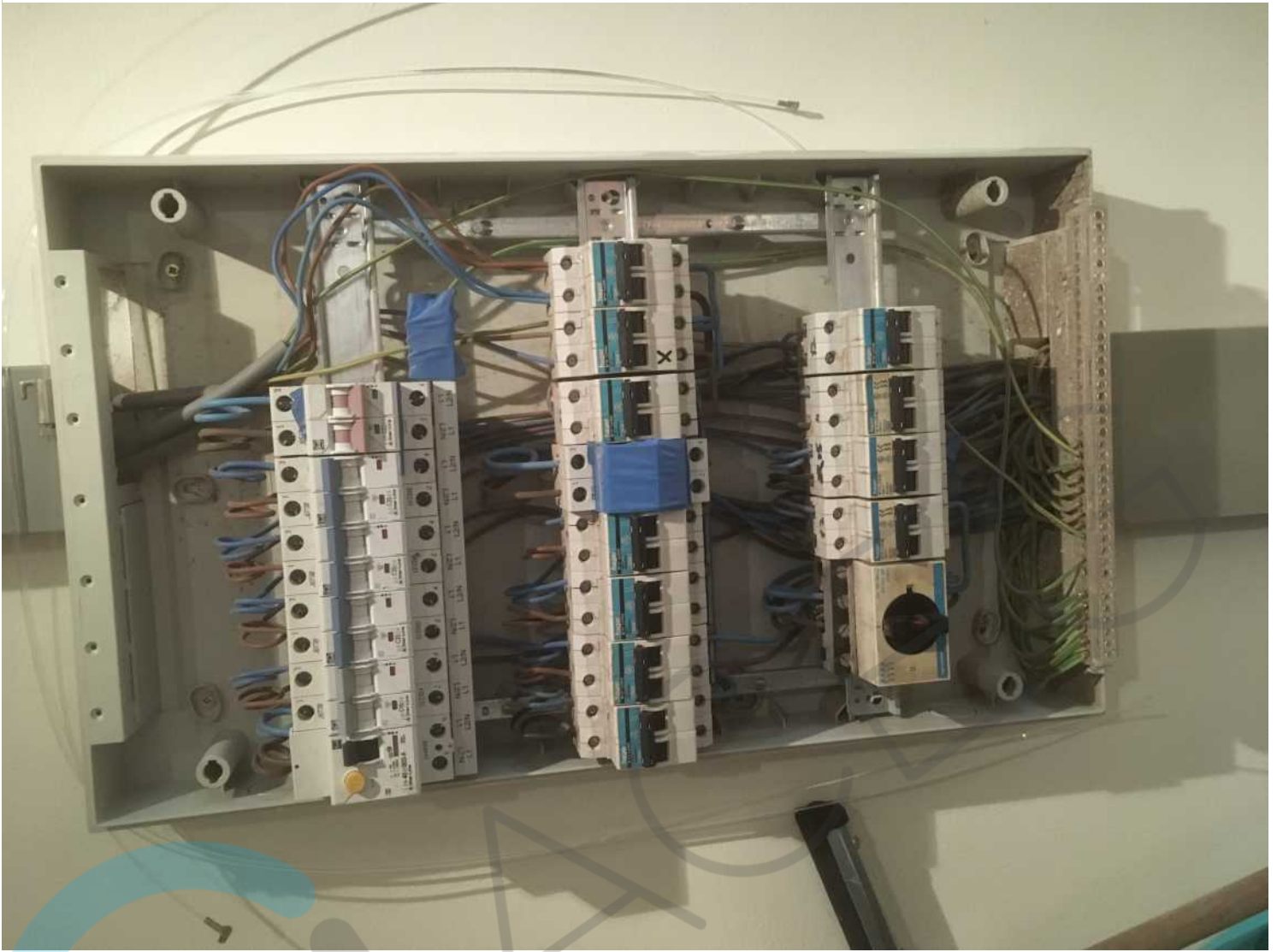

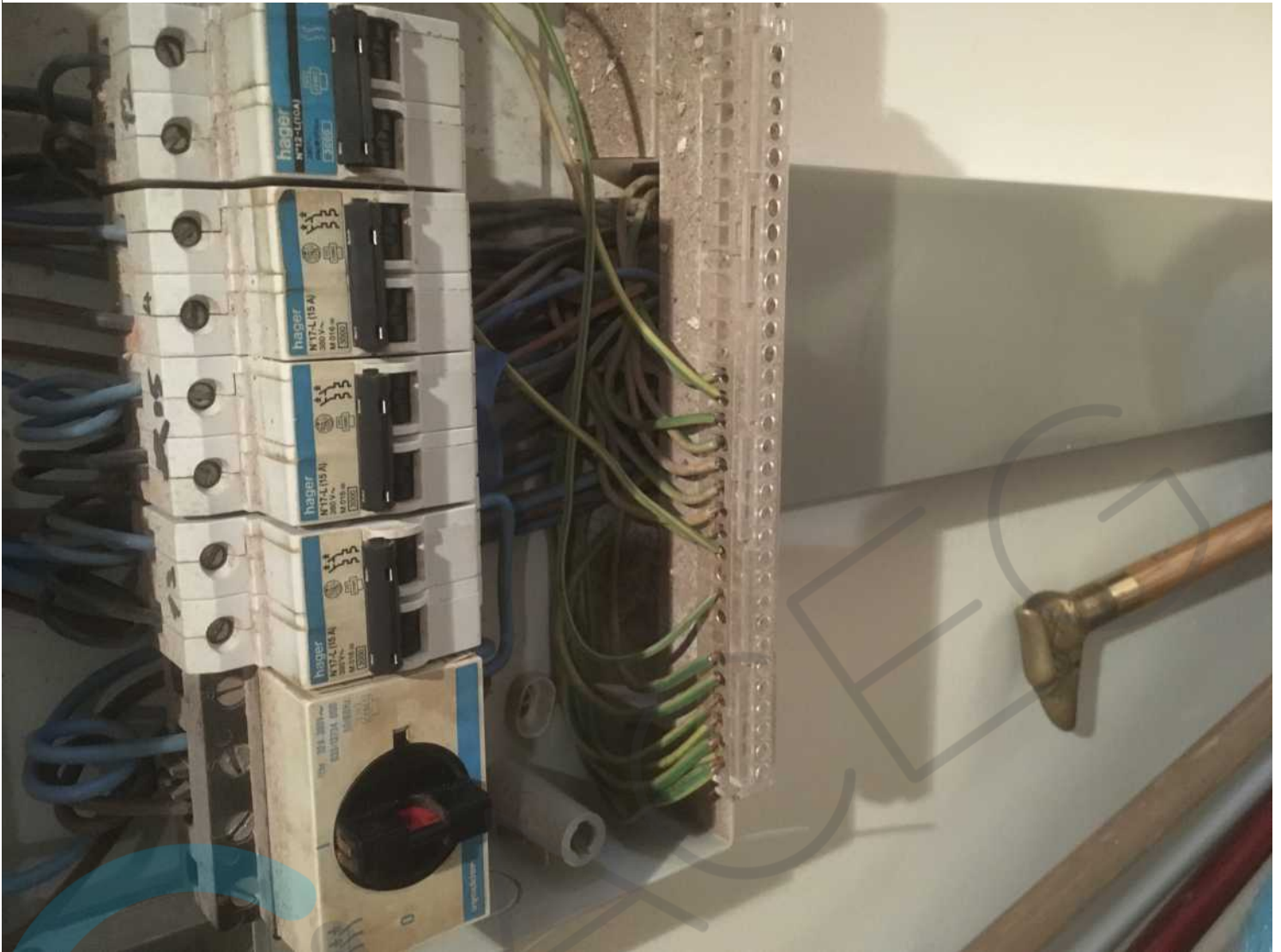

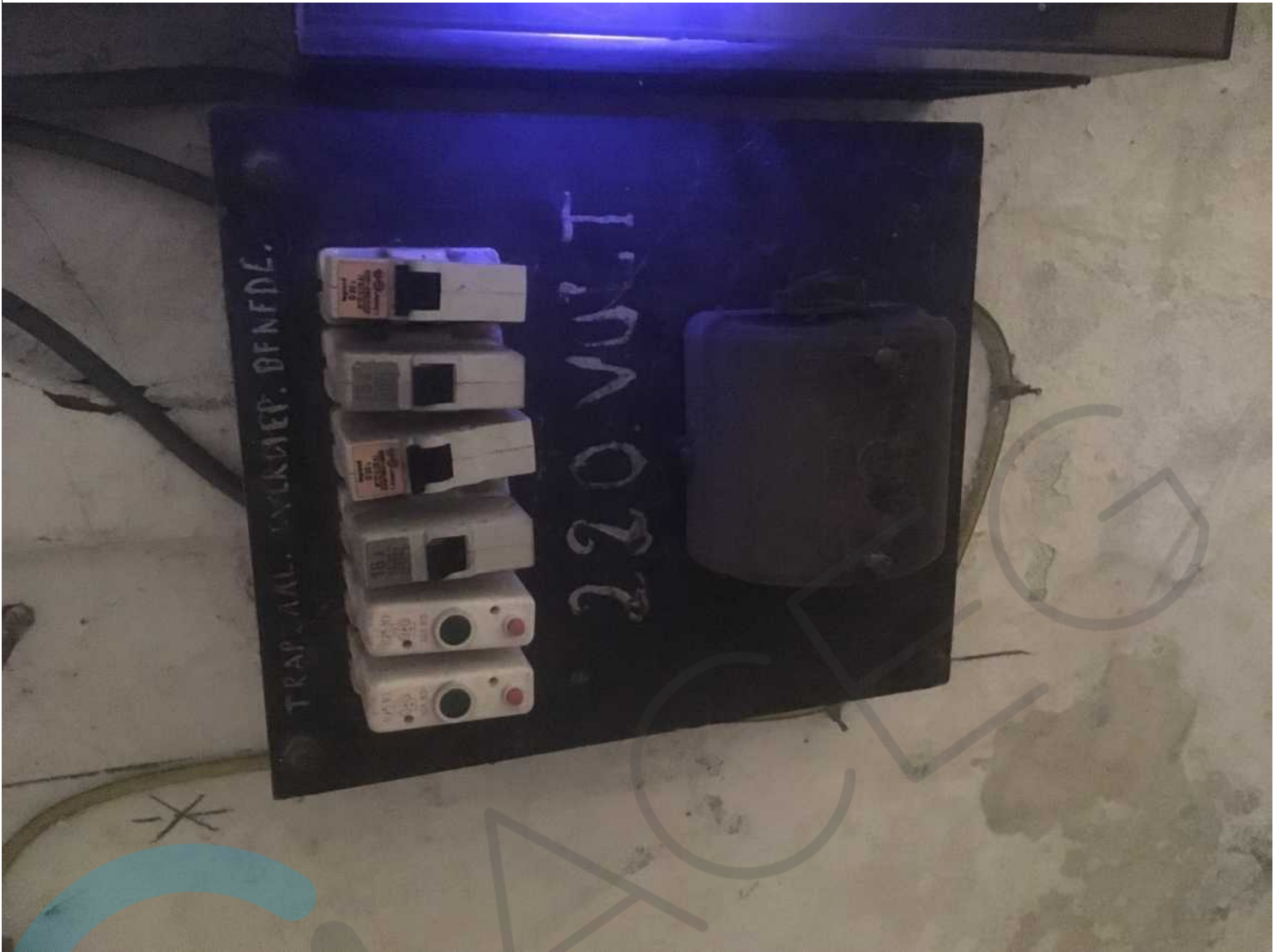







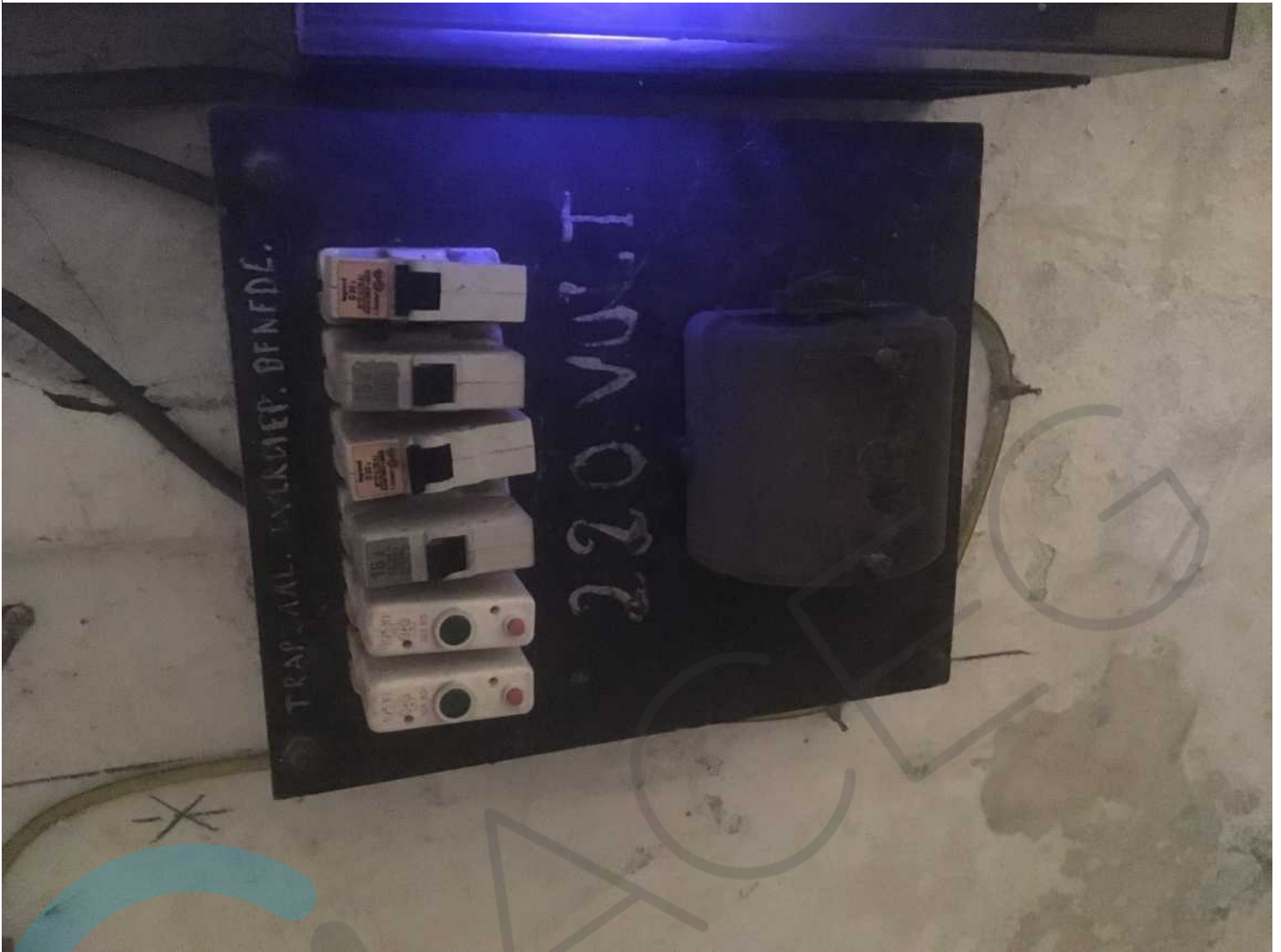



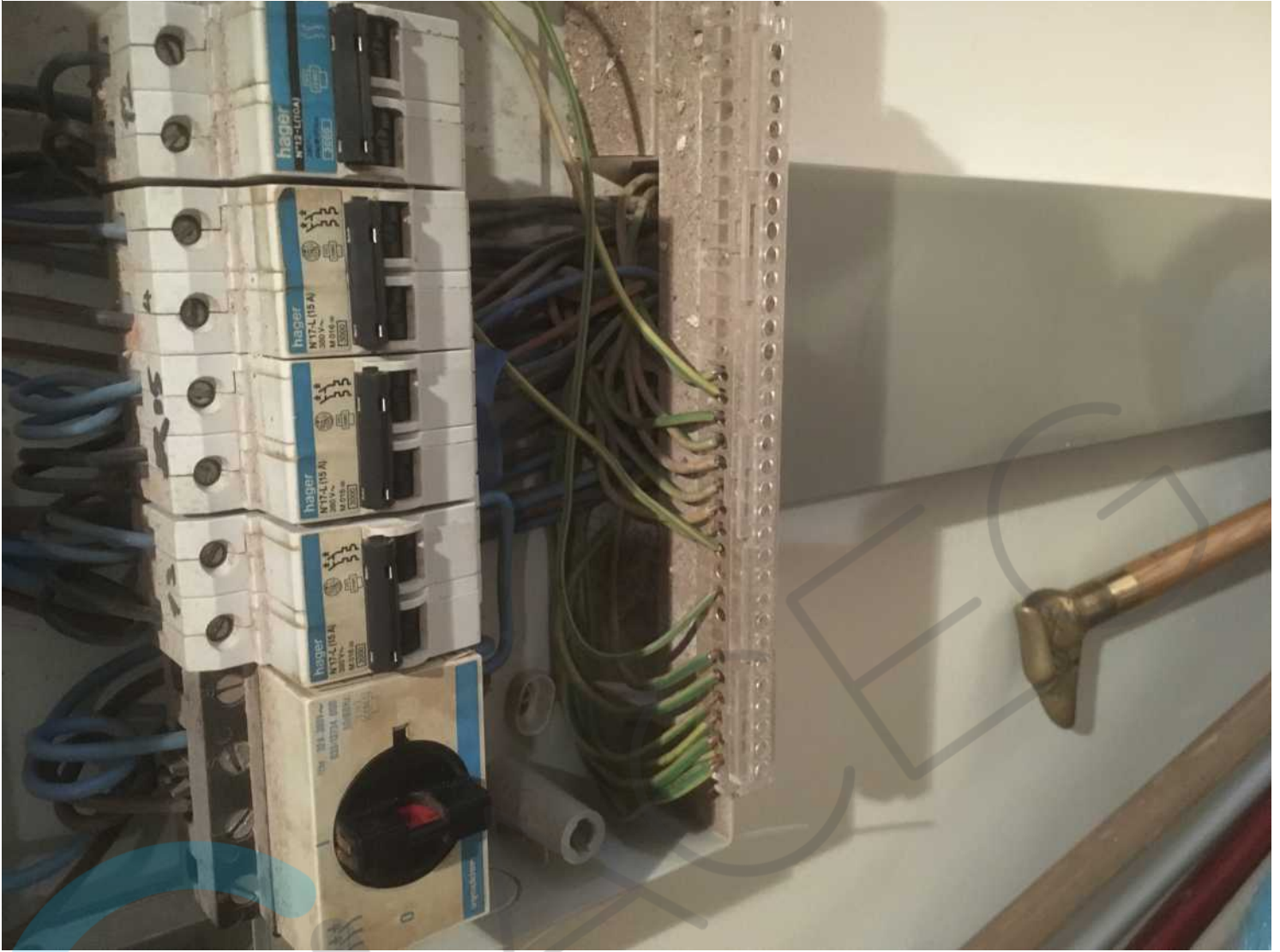

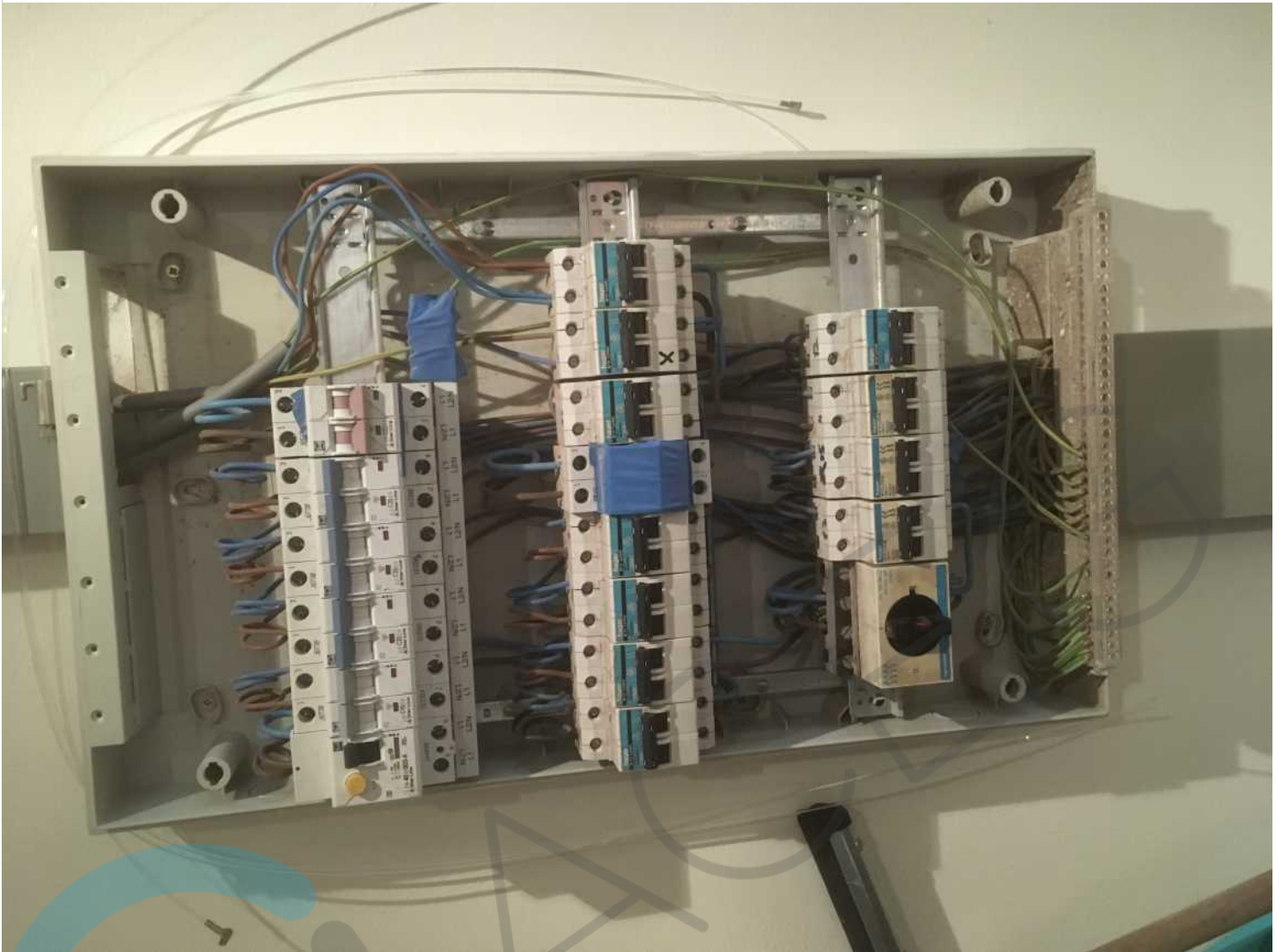







ACEG GIL

Examen
• beoordelingen geven aan, welke
• kennis en vaardigheden
• kennis en vaardigheden
• kennis en vaardigheden
• kennis en vaardigheden

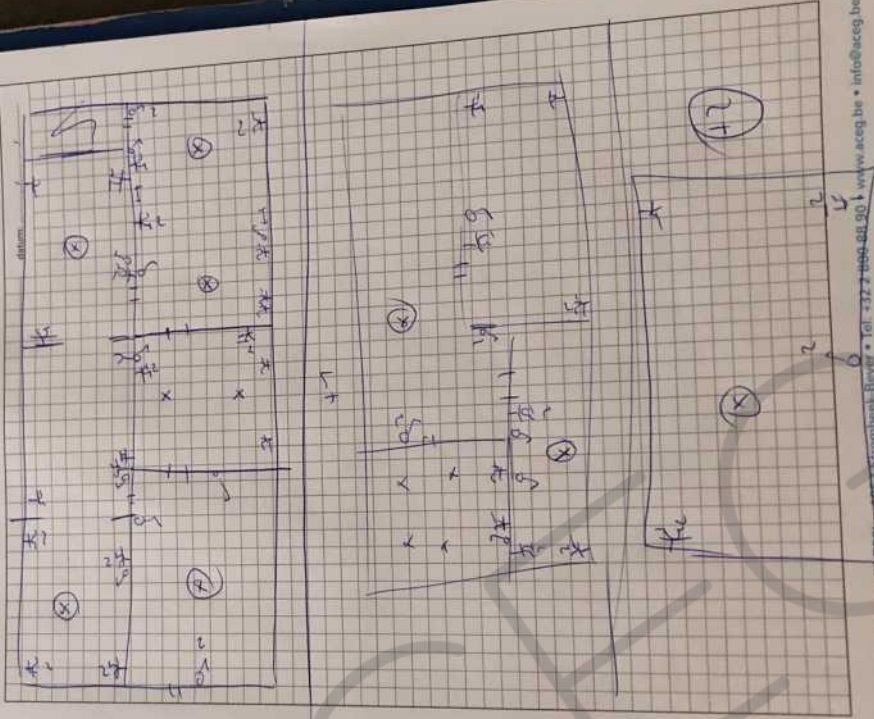

Rommelsesteenweg 54 • 2800 • 1853 Strombeek-Bever • Tel: +32 2 489 88 90 • www.aceg.be • info@aceg.be









