

VERDELER	PV nagezien
Naam	
Datum	
Handtekening	



Onafhankelijk Controle Bureau v.z.w.

EAN nr. :
 Teller nr. : GVL
 Stand I : II :

VERSLAG VAN ONDERZOEK VAN EEN ELEKTRISCHE INSTALLATIE VOOR EEN
~~WERF OF TIJDELIJKE AANSLUITING~~ - DEFINITIEVE OF RESIDENTIELE AANSLUITING

Aard van onderzoek : ~~geijfveiligheidsaardbezoek~~ / controlebezoek op basis van de interne procedure QPRO/ELE/001
 volgens : AREI art. 86 / ~~AREI art. 87~~ / ~~AREI art. 270~~ AREI art. 271 / ~~AREI art. 270~~ / 278
 Aanvulling verslag nr.
 Aard installatie : ~~Nieuw~~ / Uitbreiding / ~~Verhoging~~ / Bestaande / ~~Verandering~~ / ~~Opbouw~~ / ~~Spaansing~~ / ~~Spaansing~~ / ~~Overbrenging~~ / ~~Overbrenging~~
 Type der lokalen : appartement
 Plaats van onderzoek : Kreglingerstraat 6 2100 DEURNE
 Eigendom van : Wellens Luc
 Oprachtgever : ELJOLI bvba Ter Rivierenlaan 156 2100 DEURNE
 Installateur : idem
 BTW : BE 0461 303 195 D-kaart : Uitgereikt te : Datum :
 Onderzoeker : Stephan Pooters Datum van onderzoek : 11.06.2013

BESCHRIJVING

Dienstspanning : ~~4 x 230 V~~ 3 x 230 V ~~2 x 230 V - N~~ Max. Beveiliging : 40A Omschakelaar stand :
 Hoofdbeveiliging : Zek. : MPIJ Schak. : 300mA 40A 4P 3KA 22.5 KA²/s
 Meter-bordverbinding : kabeltype : VOB/XVB aantal geleiders : 3 doorsnede : 6 mm²
 Voedingsbekabeling : kabeltype : aantal geleiders : doorsnede : mm²
~~Overbrengende net/ondergrondse op overbrengende net/ondergrondse net - W~~
 Aardelektrode : Type : ~~horizontale geleiders~~ / pennen / Sectie : 6 mm² Spreidingswaarde : 5 Ω
 Aantal borden : 2 Aantal eindstroombanen : 11 Algemene isolatieweerstand : 21 MΩ
 Diff. schak. : algemene : 300 4P mA bijkomende : 30 4P mA
 werking testknop : in orde - ~~niet in orde~~ controle foutlus : in orde - ~~niet in orde~~
 Installatie uitgevoerd overeenkomstig schema's : ja - ~~nee~~ Staat van het vast elektrisch materieel : in orde - ~~niet in orde~~
 Bescherming tegen elektrische schokken : rechtstreekse aanraking : in orde - ~~niet in orde~~ onrechtstreekse aanraking : in orde - ~~niet in orde~~
 Continuïteit PE- ~~en equipotentiale verbinding~~ : in orde - ~~niet in orde~~ Vast opgesteld en verplaatsbaar materieel : in orde - ~~niet in orde~~
 Beschrijving installatie (zie schema's in bijlage) - toestellen :

VASTSTELLINGEN - NOTA (N) - INBREUK (I)

N ~~De elektrische installatie is niet conform met het AREI.~~
 N Badkamer - gasleiding - waterleiding - CV ketel - ~~nog niet geplaatst.~~
 geen

BESLUIT

De installatie is conform / ~~niet conform~~ met het AREI.

De algemene differentieelbeveiliging is ~~niet~~ in overeenstemming met het AREI OCB.

Het (de) eendraads- en situatieschema('s) werd(en) voor gezien getekend.

De installatie dient opnieuw gecontroleerd uiterlijk op : 11.06.2038, zoals voorzien door art. 271 van het AREI

alsook voor de ingebruikname van elke belangrijke wijziging of beduidende uitbreiding, uitgevoerd voor deze datum

De installatie mag / ~~niet~~ in dienst ~~gesteld worden~~ / blijven in dienst zolang de verhoging wordt voldaan aan de vastgestelde

inbreuken en de gepaste maatregelen getroffen worden opdat de installatie geen gevaar vormt voor personen of goederen.

voor de directeur,
de onafhankelijk

NOTA ONDERNEMINGEN : krachtens art. 838 1b v/h ARAB moet dit document ter kennis worden gebracht van het comité voor Veiligheid, Gezondheid en vertaaling der Werkplaatsen, tijdens de eerstvolgende vergadering.
 1) dit proces-verbaal te bewaren in het dossier v.d. elektrische installatie;
 2) elke wijziging aan de elektr. installatie te vermelden in het dossier;
 3) onmiddellijk de minister van Economische Zaken directie elektrische energie in te lichten over elk ongeval aan personen overkomen en rechtstreeks of onrechtstreeks te wijten aan de aanwezigheid van elektriciteit.

BORDBESCHRIJVING.

- A: Stopcontacten living en hall.
- B: Trippel stopcontact in keuken + dampkap.
- C: Stopcontacten keuken muur slaapkamer + stopcontacten slaapkamer + buitenstopcontact en buitenverlichtng.
- D: ~~Stopcontacten lange muur slaapkamer + kleine slaapkamer.~~ reserve
- E: Verlichting hall, keuken, terras, kleine slaapkamer.
- F: Enkel stopcontact op werkblad keuken.
- G: Stopcontacten oven, piezzo en frigo.
- 1: Bijkomende differentieelschakelaar.
- I: Verlichting living, badkamer, wc en slaapkamer.
- J: Verwarming badkamer.
- K: Close in.
- L: Vaatwas.



3211062154
POOREN) α3

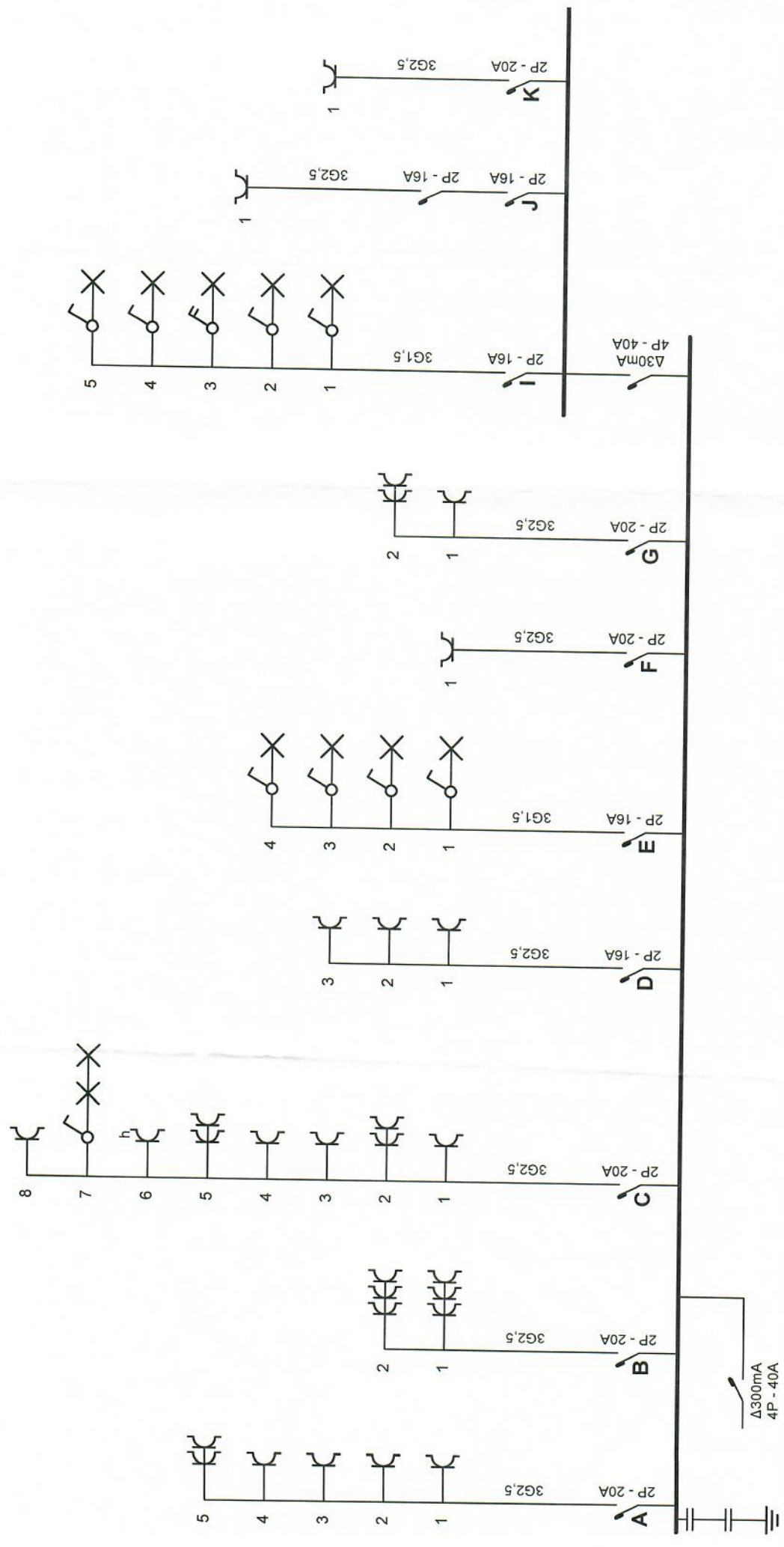

Erkend Organisme
 OCB
 Koningin Astridlaan 60
 2550 Kontich
 Tel.: 03/4513700 GSM: -
 Fax: -
 e-mail: -
 BE404.312.034

Plaats van de elektrische installatie
 Wellens Luc
 Kreglingerstraat 6
 2100 Deurne
 Tel.: - GSM: -
 Fax: -
 e-mail: -

Installateur
 Eijoli B.V.B.A.
 Ter Rivierenlaan 156
 2100 Deurne
 Tel.: 03 326 73 11 GSM: 0475 93 50 33
 Fax: 03 324 22 95
 e-mail: eijoli@pandora.be
 BTW BE 0461.303.195

p. 1/2
Eendraadschema
 3 x 230V ~ 50Hz

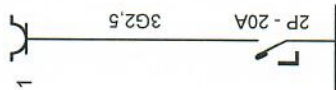

Erkend Organisme

OCB
 Koningin Astridlaan 60
 2550 Kontich
 Tel.: 03/4513700 GSM: -
 Fax: -
 e-mail: -
 BE404.312.034

Plaats van de elektrische installatie

Wellens Luc
 Kreglingerstraat 6
 2100 Deurne
 Tel.: - GSM: -
 Fax: -
 e-mail: -

Installateur

Eijoli B.V.B.A.
 Ter Rivierenlaan 156
 2100 Deurne
 Tel.: 03 326 73 11 GSM: 0475 93 50 33
 Fax: 03 324 22 95
 e-mail: eijoli@pandora.be
 BTW BE 0461.303.195

p. 2/2

Eendraadschema

3 x 230V ~ 50Hz

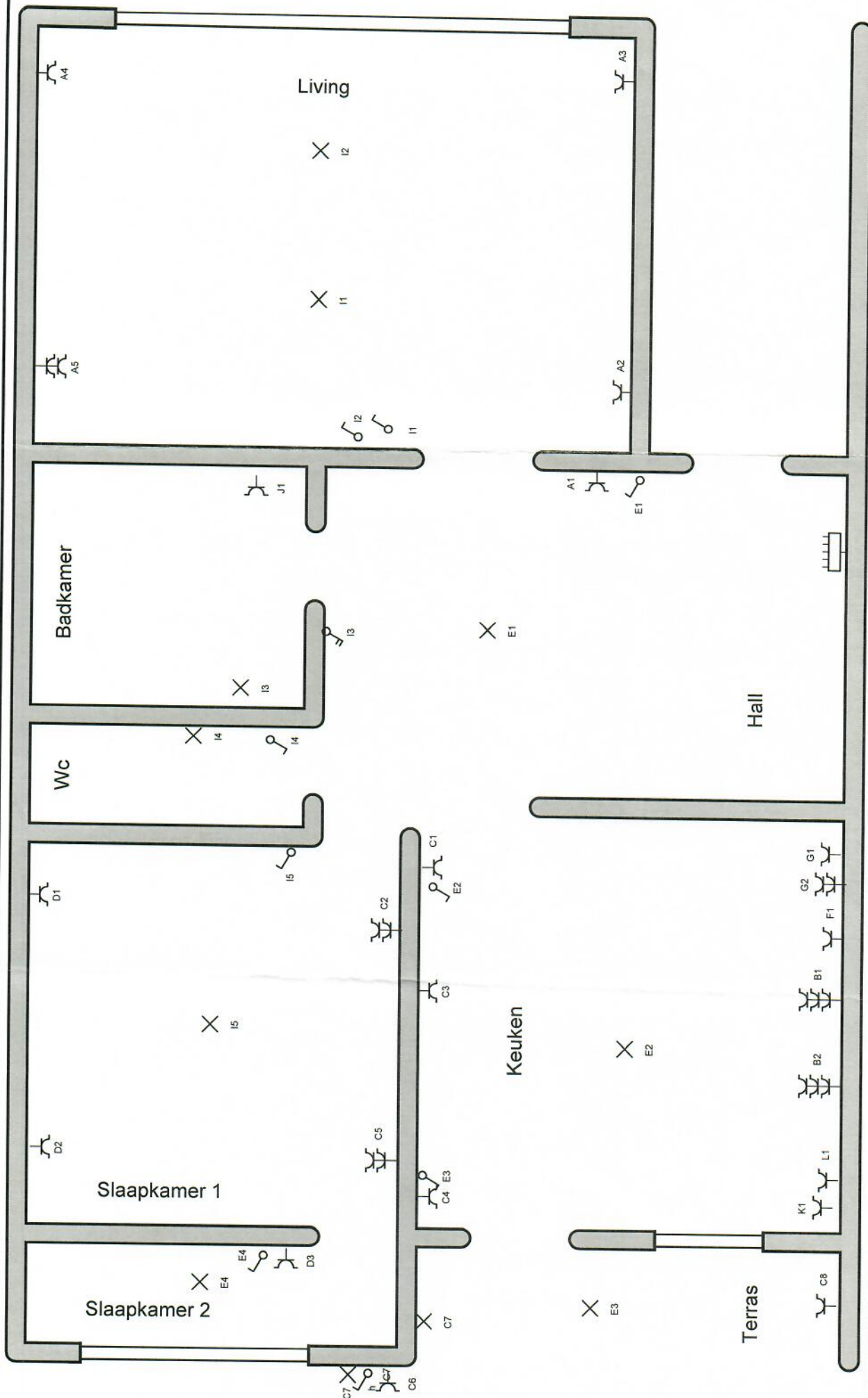

p. 1/1
Situatieschema
 3 x 230V ~ 50Hz

Installateur
 Eijoli B.V.B.A.
 Ter Rivierenlaan 156
 2100 Deurne
 Tel.: 03 326 73 11 GSM: 0475 93 50 33
 Fax: 03 324 22 95
 e-mail: eijoli@pandora.be
 BTW BE 0461.303.195

Plaats van de elektrische installatie
 Weillens Luc
 Kreglingerstraat 6
 2100 Deurne
 Tel.: - GSM: -
 Fax: -
 e-mail: -

Erkend Organisme
 OCB
 Koningin Astridlaan 60
 2550 Kontich
 Tel.: 03/4513700 GSM: -
 Fax: -
 e-mail: -
 BE404.312.034