

AARD GRENSPUNTEN

□ : nieuwe grenspaal (H, I, K, M & Q)

■ : bestaande grenspaal (A, B, C, D, E, F, G, J, L, N & O)

De resterende grenspunten werden niet gematerialiseerd.

AARD GRENZEN

Geen afsluiting

BASIS GRENZEN

AB - BC - CD - DE - DF - FG - FH - GJ - HJ - JU - UW - WX - XK - KZ - ZL - AE - EG - GI - IL :

Afpalingsplan landmeter D. Arnauts dd. 24/12/2008

UV - VW - XY - YZ - ZM : kadastrale tekeningen

LM - MN : plan landmeter A. Vanerum dd. 15/11/1986

NO : overtuigende materiële elementen op het terrein (grenspalen, afsluiting,...)

OP - PR - RS - ST - TJ : Atlas der buurtwegen

HI - KQ - QP : nieuwe grens

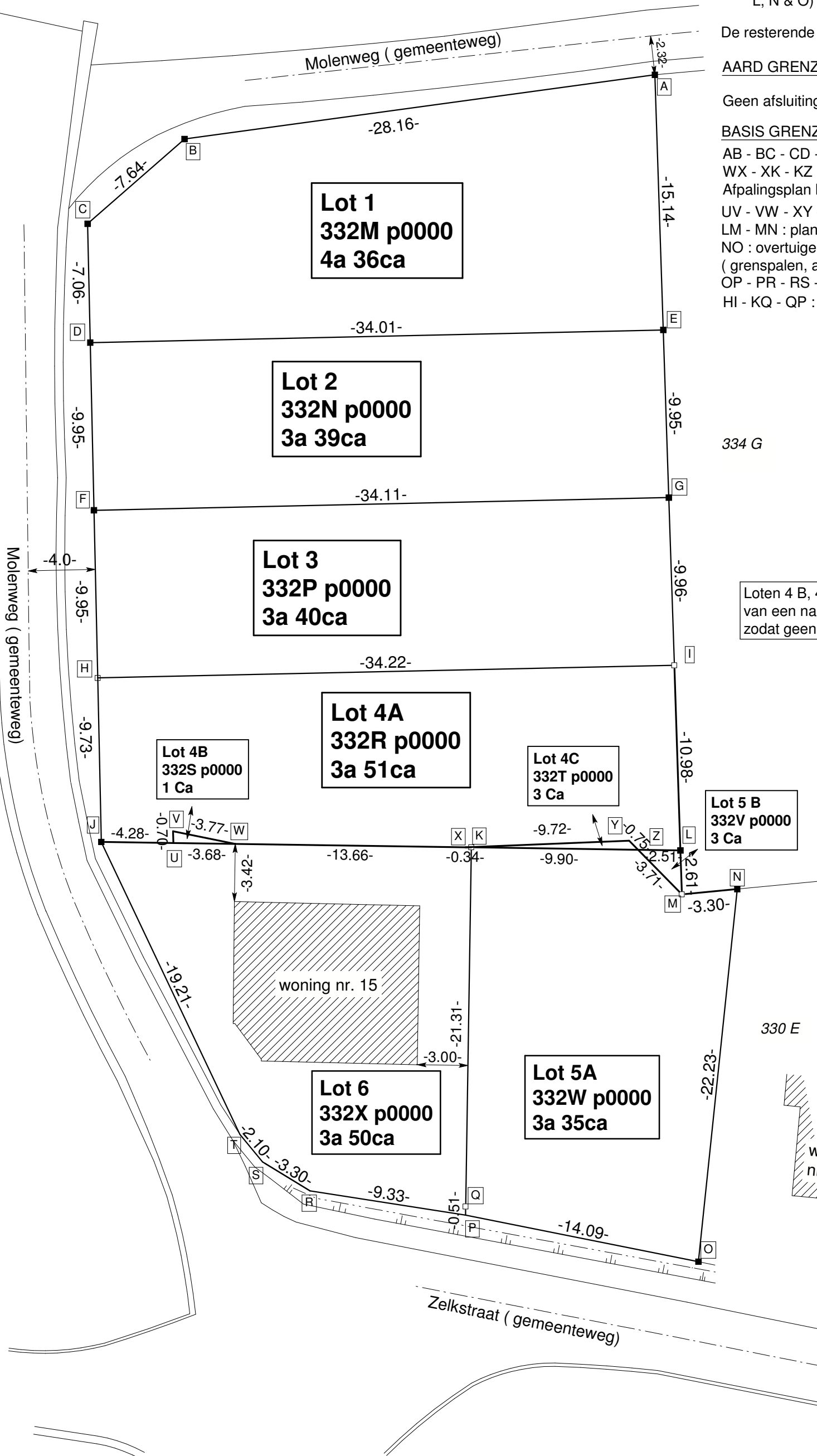

Loten 4 B, 4 C & 5 B worden toebedeeld aan de eigenaar van een naburig lot/perceel zodat geen uitweg dient voorzien te worden.

Coördinatenlijst

Nr	Y	Y
A	70.73	96.49
B	42.59	95.62
C	36.34	91.23
D	35.76	84.20
E	69.65	81.39
F	34.94	74.28
G	68.93	71.46
H	34.11	64.36
I	68.22	61.53
J	33.31	54.67
K	55.11	52.05
L	67.43	50.57
M	67.24	47.97
N	70.54	47.94
O	65.94	26.19
P	52.49	30.38
Q	52.55	30.89
R	43.46	32.78
S	40.84	34.78
T	39.67	36.54
U	37.56	54.16
V	37.61	54.85
W	41.20	53.72
X	54.77	52.09
Y	64.47	51.46
Z	64.93	50.87

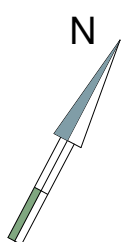

VERKAVELINGSVERGUNNING dd. 16/07/2018
REF 791

De kadastrale gegevens worden buiten de verantwoordelijkheid van de opsteller vermeld.

25 april 2019

AFbakeningsplan 71020 10315

schaal : 1/250

Dit plan geeft geen uitsluitel over ev. erfdienstbaarheden

Dirk Arnauts
Beëdigde landmeter-expert
Zilveren-Helmenstr. 60A
3545 Halen (Loksbergen)
info@landmeter-arnauts.be
Tel 013/46.10.38
Tableau LAN/ 040316