

# L0427 -16.C BA - FUNDERING - 1/100

**PROJECT** NIEUWBOUW EENGEZINSWONING

KRIKELS PARK  
3500 HASSELT  
afd.: 12 sectie: A  
nr.: 214r3

**BOUWHEER** IMMO TOP INVEST

GULDENSPORENPLEIN 4.1.01  
3500 HASSELT  
0032 (0)11 22 22 95  
INFO@IMMOTOPINVEST.BE

**MAMU ARCHITECTS AND MORE**

HERKENRODESINGEL 8D/4.0.1  
3500 HASSELT - BELGIUM  
+32 (0)11 72 65 38  
INFO@MAMU.BE

**DATUM** 09-01-2017

Schaal: 1/100

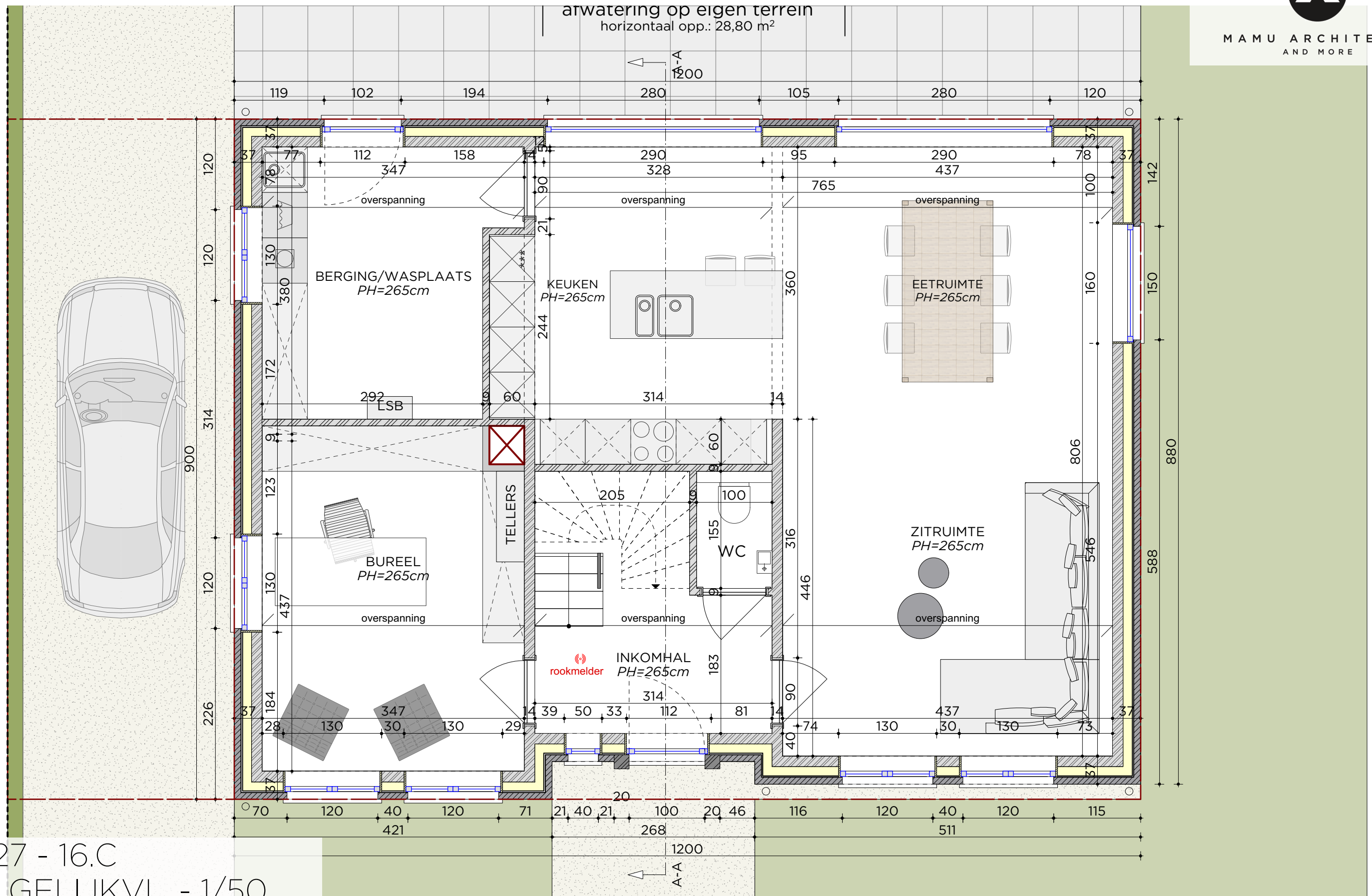

L0427 - 16.C  
BA - GELIJKVL. - 1/50

PROJECT NIEUWBOUW EENGEZINSWONING

KRIKELS PARK  
3500 HASSELT  
afd.: 12 sectie: A  
nr.: 214r3

BOUWHEER IMMO TOP INVEST

GULDENSPORENPLEIN 4.1.01  
3500 HASSELT  
0032 (0)11 22 22 95  
INFO@IMMOTOPINVEST.BE

MAMU ARCHITECTS AND MORE

HERKENRODESINGEL 8D/4.0.1  
3500 HASSELT - BELGIUM  
+32 (0)11 72 65 38  
INFO@MAMU.BE

DATUM 09-01-2017

Schaal: 1/50

02/11

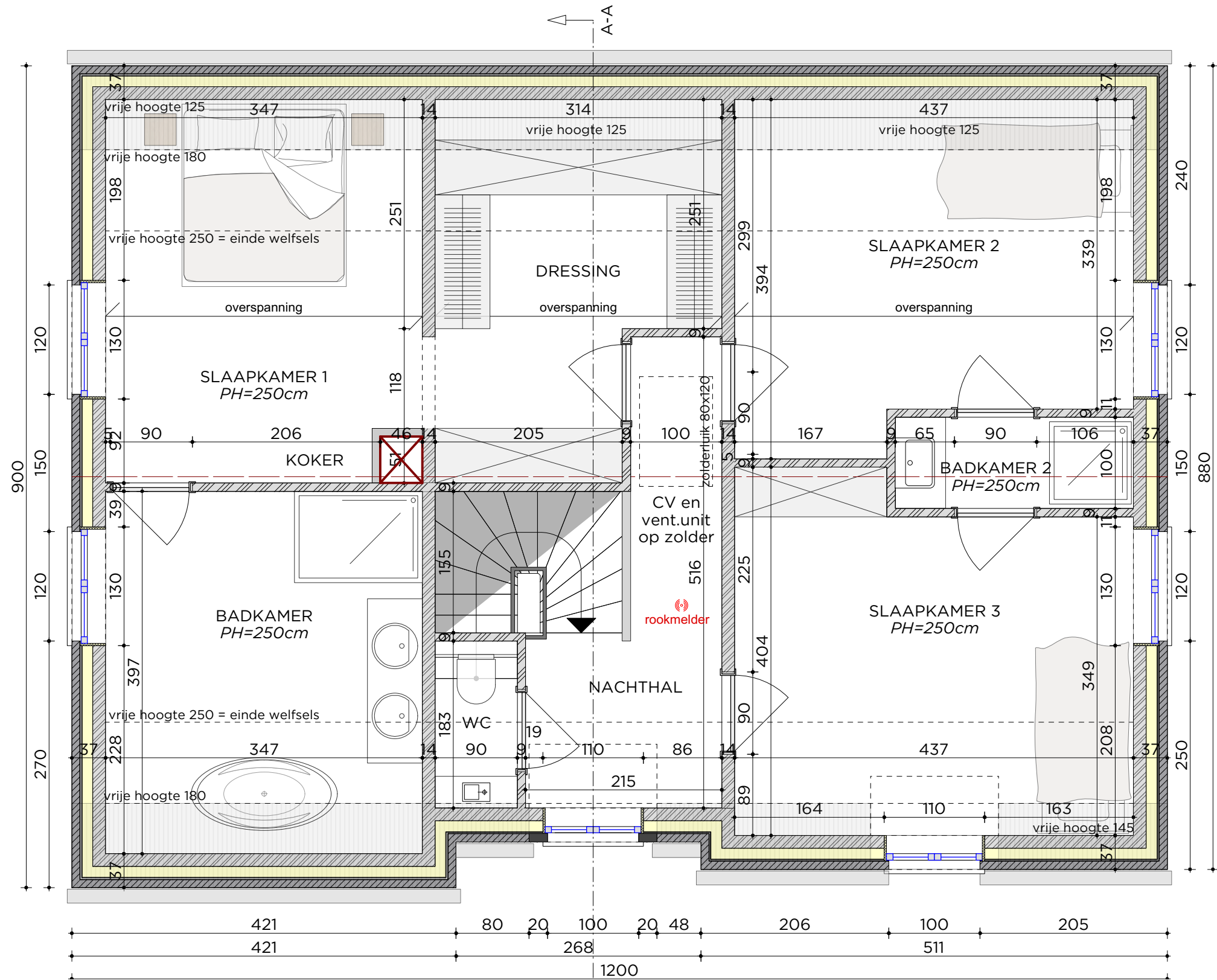

L0427 - 16.C  
BA - NIV. +1 - 1/50

**PROJECT** NIEUWBOUW EENGEZINSWONING

KRIKELS PARK  
3500 HASSELT  
afd.: 12 sectie: A  
nr.: 214r3

**BOUWHEER** IMMO TOP INVEST

GULDENSPORENPLEIN 4.1.01  
3500 HASSELT  
0032 (0)11 22 22 95  
INFO@IMMOTOPINVEST.BE

**MAMU ARCHITECTS AND MORE**

HERKENRODESINGEL 8D/4.0.1  
3500 HASSELT - BELGIUM  
+32 (0)11 72 65 38  
INFO@MAMU.BE

**DATUM** 09-01-2017

Schaal: 1/50

03/11

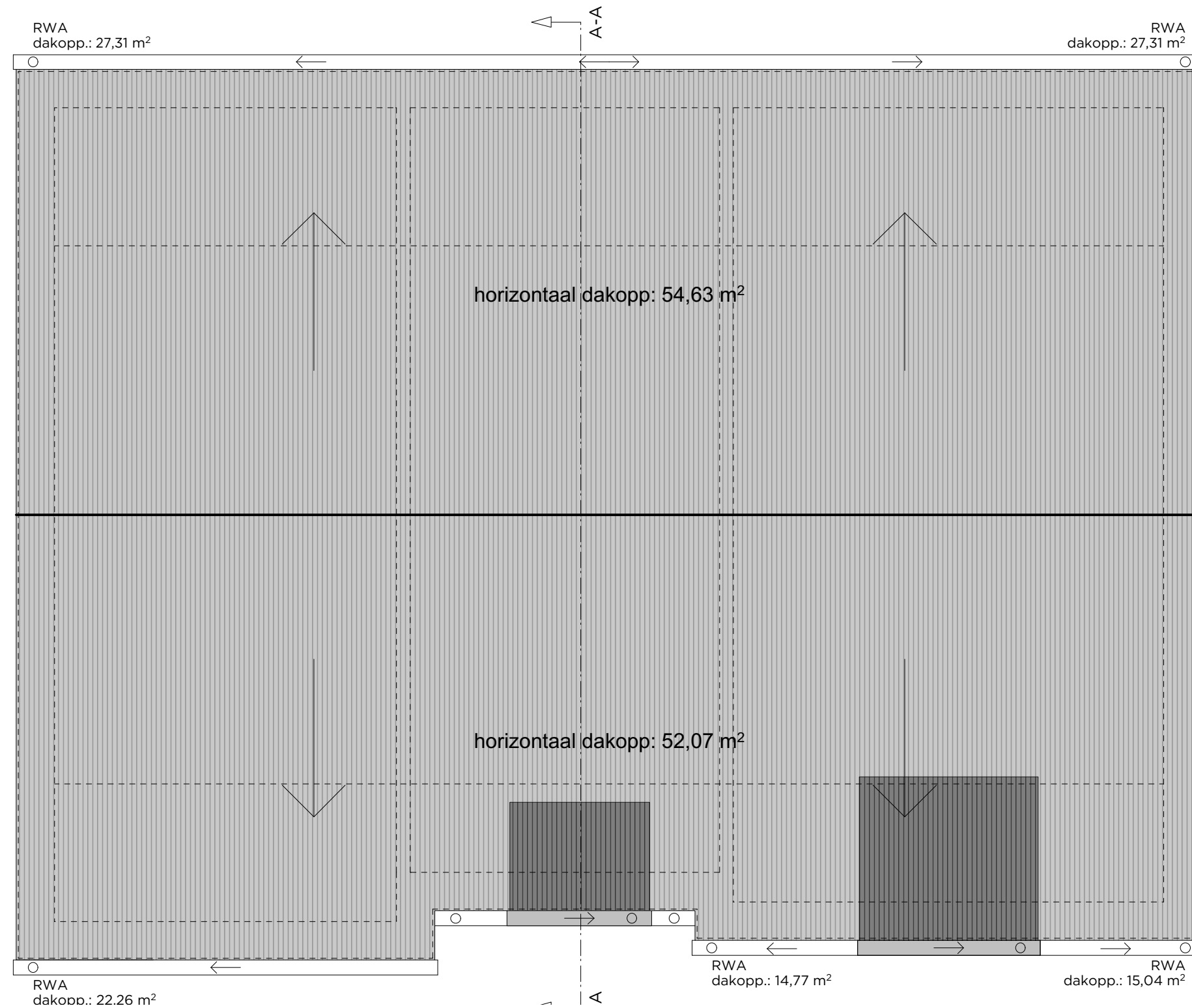

L0427 - 16.C  
BA - DAK - 1/50

**PROJECT** NIEUWBOUW EENGEZINSWONING

KRIKELS PARK  
3500 HASSELT  
afd.: 12 sectie: A  
nr.: 214r3

**BOUWHEER** IMMO TOP INVEST

GULDENSPORENPLEIN 4.1.01  
3500 HASSELT  
0032 (0)11 22 22 95  
INFO@IMMOTOPINVEST.BE

**MAMU ARCHITECTS AND MORE**

HERKENRODESINGEL 8D/4.0.1  
3500 HASSELT - BELGIUM  
+32 (0)11 72 65 38  
INFO@MAMU.BE

**DATUM** 09-01-2017

Schaal: 1/50

04/11





### LEGENDE GEVELMATERIALEN

- |                       |  |
|-----------------------|--|
| 1. GEVELMETSSELWERK   | - LICHTROOD- BEIGE GENUANCEERDE BAKSTEEN.    |
| 2. GEVELMETSSELWERK   | - LICHTGRIJZE - BEIGE GENUANCEERDE BAKSTEEN. |
| 3. GEVELMETSSELWERK   | - MUIZENTAND UITSPRINGEND IN MATERIAAL 1.    |
| 4. GEVELMETSSELWERK   | - VERTICALE ROLLAAG IN MATERIAAL 1.          |
| 5. DORPELS EN PLINTEN | - BLAUWE HARDSTEEN                           |
| 6. SCHRIJNWERK        | - PVC DONKERGRIJS - ZWART GEMOFFELD          |
| 7. SCHRIJNWERK        | - PVC LICHTGRIJS - WIT GEMOFFELD             |
| 8. GOOT               | - ZINK NATUURKLEUR                           |
| 9. REGENWATERAFVOER   | - ZINK NATUURKLEUR                           |
| 10. DAK               | - DAKPANNEN - DONKERGRIJZE ZWARTE KLEUR      |

L0427 - 16.C  
BA - VOORGEVEL - 1/50

**PROJECT** NIEUWBOUW EENGEZINSWONING

KRIKELS PARK  
3500 HASSELT  
afd.: 12 sectie: A  
nr.: 214r3

**BOUWHEER** IMMO TOP INVEST

GULDENSPORENPLEIN 4.1.01  
3500 HASSELT  
0032 (0)11 22 22 95  
INFO@IMMOTOPINVEST.BE

**MAMU ARCHITECTS AND MORE**

HERKENRODESINGEL 8D/4.0.1  
3500 HASSELT - BELGIUM  
+32 (0)11 72 65 38  
INFO@MAMU.BE

**DATUM** 09-01-2017

Schaal: 1/50

**05/11**



### LEGENDE GEVELMATERIALEN

- |                       |  |
|-----------------------|--|
| 1. GEVELMETSSELWERK   | - LICHTROOD- BEIGE GENUANCEERDE BAKSTEEN.    |
| 2. GEVELMETSSELWERK   | - LICHTGRIJZE - BEIGE GENUANCEERDE BAKSTEEN. |
| 3. GEVELMETSSELWERK   | - MUIZENTAND UITSPRINGEND IN MATERIAAL 1.    |
| 4. GEVELMETSSELWERK   | - VERTICALE ROLLAAG IN MATERIAAL 1.          |
| 5. DORPELS EN PLINTEN | - BLAUWE HARDSTEEN                           |
| 6. SCHRIJNWERK        | - PVC DONKERGRIJS - ZWART GEMOFFELD          |
| 7. SCHRIJNWERK        | - PVC LICHTGRIJS - WIT GEMOFFELD             |
| 8. GOOT               | - ZINK NATUURKLEUR                           |
| 9. REGENWATERAFVOER   | - ZINK NATUURKLEUR                           |
| 10. DAK               | - DAKPANNEN - DONKERGRIJZE ZWARTE KLEUR      |

## L0427 - 16.C BA - ACHTERGEVEL - 1/50

**PROJECT** NIEUWBOUW EENGEZINSWONING

KRIKELS PARK  
3500 HASSELT  
afd.: 12 sectie: A  
nr.: 214r3

**BOUWHEER** IMMO TOP INVEST

GULDENSPORENPLEIN 4.1.01  
3500 HASSELT  
0032 (0)11 22 22 95  
INFO@IMMOTOPINVEST.BE

**MAMU ARCHITECTS AND MORE**

HERKENRODESINGEL 8D/4.0.1  
3500 HASSELT - BELGIUM  
+32 (0)11 72 65 38  
INFO@MAMU.BE

**DATUM** 09-01-2017

Schaal: 1/50

# 06/11



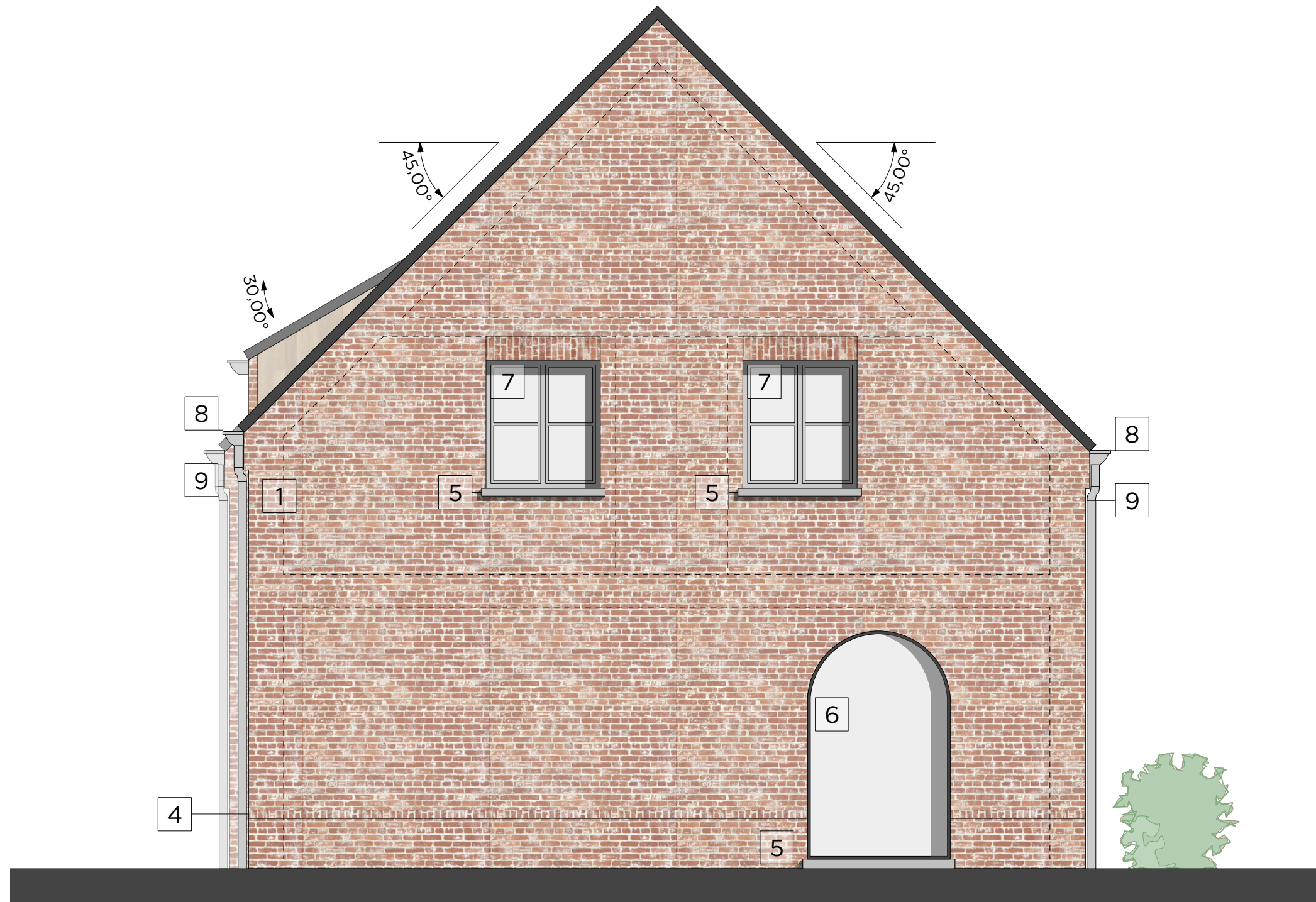

**LEGENDE GEVELMATERIALEN**

- |                       |  |
|-----------------------|--|
| 1. GEVELMETSSELWERK   | - LICHTROOD- BEIGE GENUANCEERDE BAKSTEEN.    |
| 2. GEVELMETSSELWERK   | - LICHTGRIJZE - BEIGE GENUANCEERDE BAKSTEEN. |
| 3. GEVELMETSSELWERK   | - MUIZENTAND UITSPRINGEND IN MATERIAAL 1.    |
| 4. GEVELMETSSELWERK   | - VERTICALE ROLLAAG IN MATERIAAL 1.          |
| 5. DORPELS EN PLINTEN | - BLAUWE HARDSTEEN                           |
| 6. SCHRIJNWERK        | - PVC DONKERGRIJS - ZWART GEMOFFELD          |
| 7. SCHRIJNWERK        | - PVC LICHTGRIJS - WIT GEMOFFELD             |
| 8. GOOT               | - ZINK NATUURKLEUR                           |
| 9. REGENWATERAFVOER   | - ZINK NATUURKLEUR                           |
| 10. DAK               | - DAKPANNEN - DONKERGRIJZE ZWARTE KLEUR      |

L0427 - 16.C  
BA - RECHTERGEVEL - 1/50

**PROJECT** NIEUWBOUW EENGEZINSWONING

KRIKELS PARK  
3500 HASSELT  
afd.: 12 sectie: A  
nr.: 214r3

**BOUWHEER** IMMO TOP INVEST

GULDENSPORENPLEIN 4.1.01  
3500 HASSELT  
0032 (0)11 22 22 95  
INFO@IMMOTOPINVEST.BE

**MAMU ARCHITECTS AND MORE**

HERKENRODESINGEL 8D/4.0.1  
3500 HASSELT - BELGIUM  
+32 (0)11 72 65 38  
INFO@MAMU.BE

**DATUM** 09-01-2017

Schaal: 1/50

**07/11**

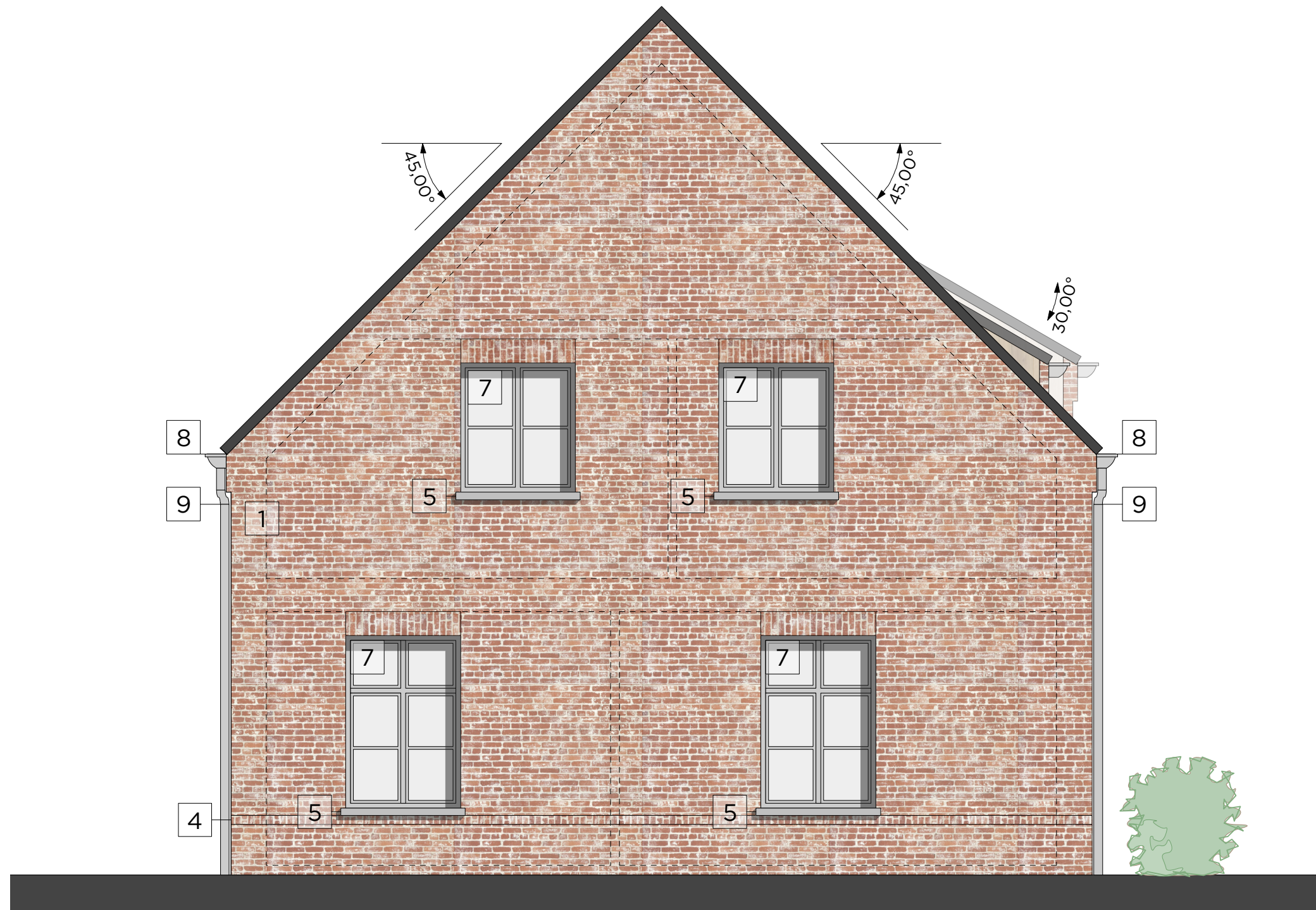

L0427 - 16.C  
BA - LINKERGEVEL - 1/150

LEGENDE GEVELMATERIALEN

- |                       |  |
|-----------------------|--|
| 1. GEVELMETSSELWERK   | - LICHTROOD- BEIGE GENUANCEERDE BAKSTEEN.    |
| 2. GEVELMETSSELWERK   | - LICHTGRIJZE - BEIGE GENUANCEERDE BAKSTEEN. |
| 3. GEVELMETSSELWERK   | - MUIZENTAND UITSPRINGEND IN MATERIAAL 1.    |
| 4. GEVELMETSSELWERK   | - VERTICALE ROLLAAG IN MATERIAAL 1.          |
| 5. DORPELS EN PLINTEN | - BLAUWE HARDSTEEN                           |
| 6. SCHRIJNWERK        | - PVC DONKERGRIJS - ZWART GEMOFFELD          |
| 7. SCHRIJNWERK        | - PVC LICHTGRIJS - WIT GEMOFFELD             |
| 8. GOOT               | - ZINK NATUURKLEUR                           |
| 9. REGENWATERAFVOER   | - ZINK NATUURKLEUR                           |
| 10. DAK               | - DAKPANNEN - DONKERGRIJZE ZWARTE KLEUR      |

**PROJECT** NIEUWBOUW EENGEZINSWONING

KRIKELS PARK  
3500 HASSELT  
afd.: 12 sectie: A  
nr.: 214r3

**BOUWHEER** IMMO TOP INVEST

GULDENSPORENPLEIN 4.1.01  
3500 HASSELT  
0032 (0)11 22 22 95  
INFO@IMMOTOPINVEST.BE

**MAMU ARCHITECTS AND MORE**

HERKENRODESINGEL 8D/4.0.1  
3500 HASSELT - BELGIUM  
+32 (0)11 72 65 38  
INFO@MAMU.BE

**DATUM** 09-01-2017

Schaal: 1/50

08/11



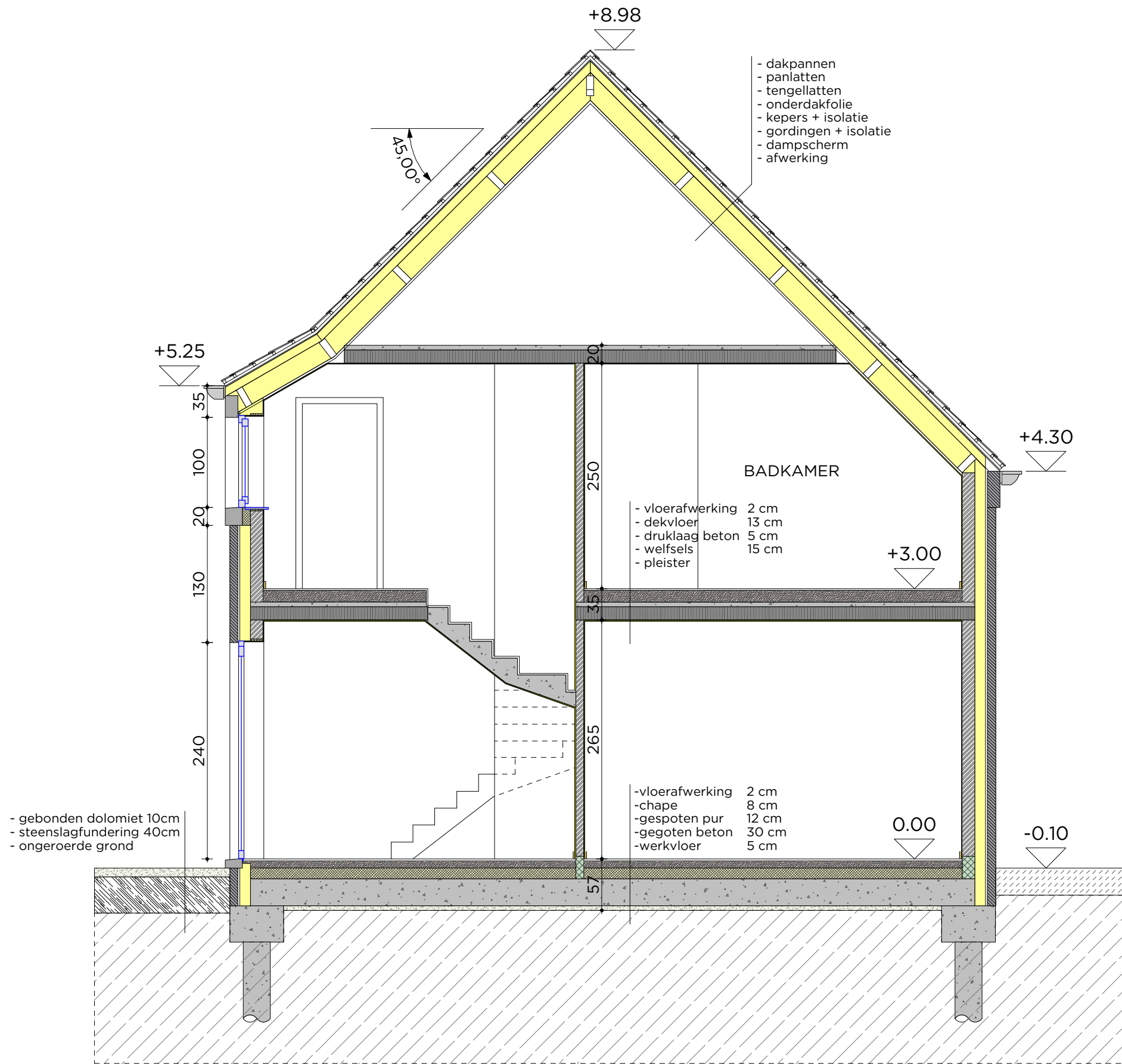

L0427 - 16.C  
BA - SNEDE A-A - 1/50

**PROJECT** NIEUWBOUW EENGEZINSWONING

KRIKELS PARK  
3500 HASSELT  
afd.: 12 sectie: A  
nr.: 214r3

**BOUWHEER** IMMO TOP INVEST

GULDENSPORENPLEIN 4.1.01  
3500 HASSELT  
0032 (0)11 22 22 95  
INFO@IMMOTOPINVEST.BE

**MAMU ARCHITECTS AND MORE**

HERKENRODESINGEL 8D/4.0.1  
3500 HASSELT - BELGIUM  
+32 (0)11 72 65 38  
INFO@MAMU.BE

**DATUM** 09-01-2017

**09/11**

Schaal: 1/50

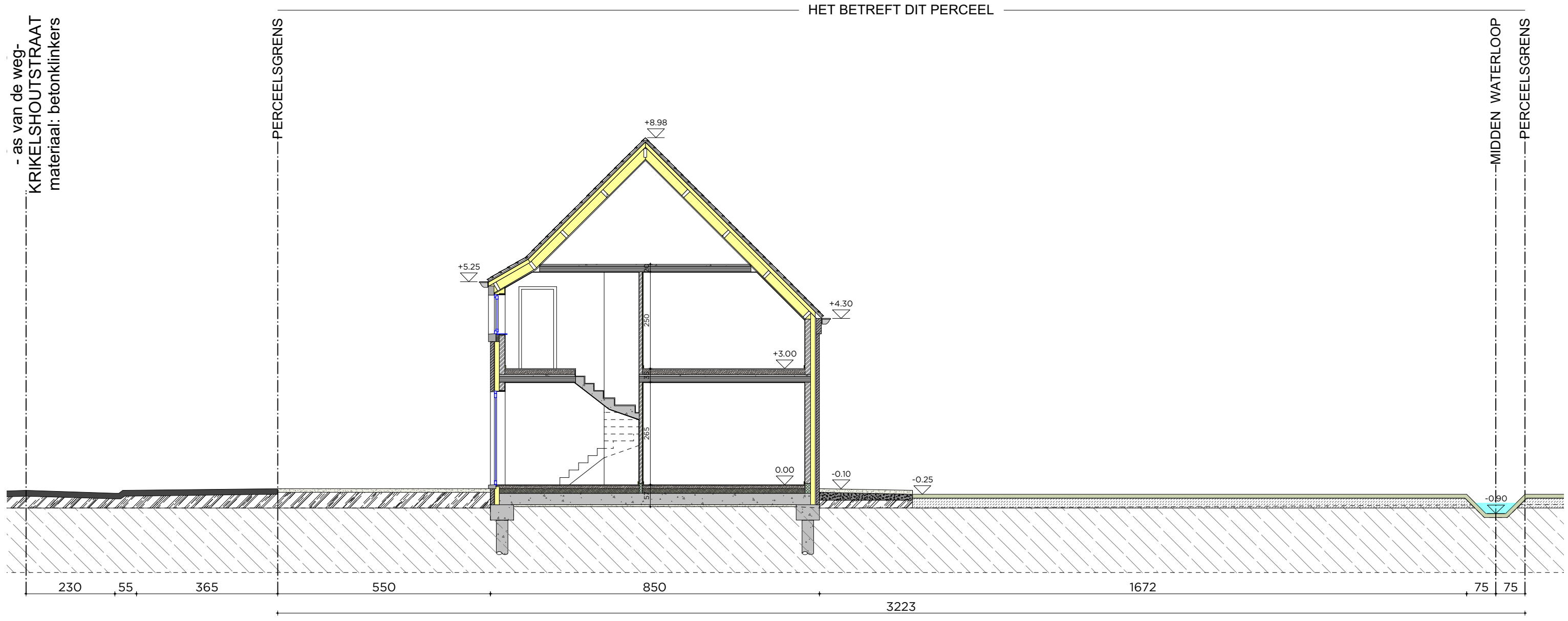

# L0427 - 16.C BA - TERREINSNEDE - 1/100

<b>PROJECT</b>	NIEUWBOUW EENGEZINSWONING	<b>BOUWHEER</b>	IMMO TOP INVEST	<b>MAMU ARCHITECTS AND MORE</b>	<b>DATUM</b>	09-01-2017
KRIKELS PARK 3500 HASSELT afd.: 12 sectie: A nr.: 214r3		GULDENSPORENPLEIN 4.1.01 3500 HASSELT 0032 (0)11 22 22 95 INFO@IMMOTOPINVEST.BE		HERKENRODESINGEL 8D/4.0.1 3500 HASSELT - BELGIUM +32 (0)11 72 65 38 INFO@MAMU.BE		

Schaal: 1/100

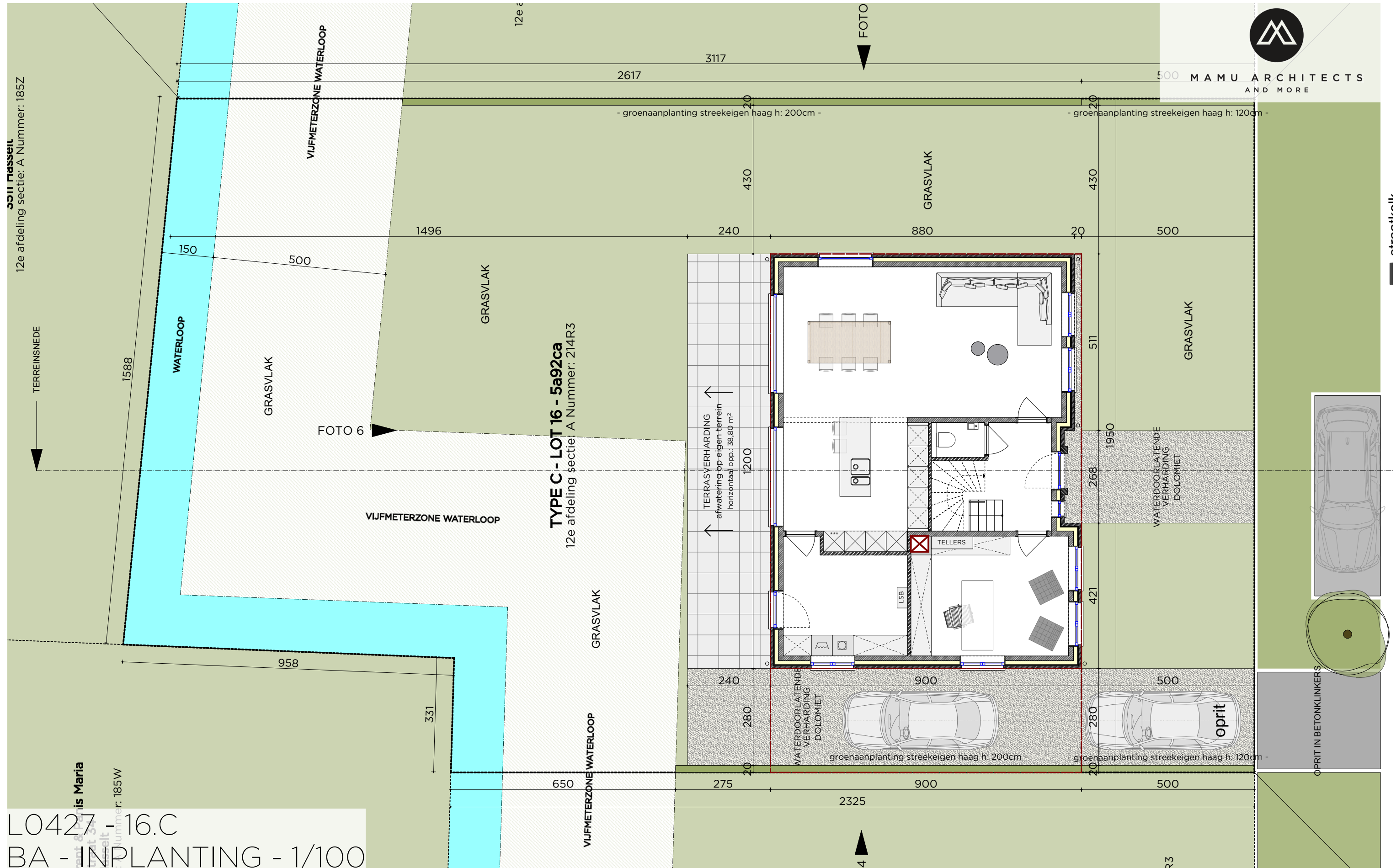

L0427 - 16.C  
 BA - INPLANTING - 1/100