

- LEGENDE GEVELMATERIALEN
- ① PAREMENTSTEEN / ROOD-BLUIJ GELUKEERD
 - ② GEVELBEKLEIDING / ROCKPANEL
 - ③ DAKAFWERKING / DAKPANELEN / ROOD-BLUIJ
 - ④ GEVELBEKLEIDING / WACHTGEVEL / RUTLIJEN / GRIS
 - ⑤ BUITENSHILFWERK / ALUMINIUM / GRIS
 - ⑥ DUBBELE BEGLAZING / HELDER / CONFORM GELDENDE NORMERING
 - ⑦ DORPEL / ARDUIN
 - ⑧ DAKRANDPROFIELEN / ARDUIN
 - ⑨ GOTTEN EN AFVOEREN ZNK
 - ⑩ SPORTEWERKING / SPULLEN / METALEN LATTEN / ANTRACIET
 - ⑪ ZICHTSCHEIRM / MAT GLAS
 - ⑫ METALEN CONSTRUCTIE
 - ⑬ FLINT / ARDUIN

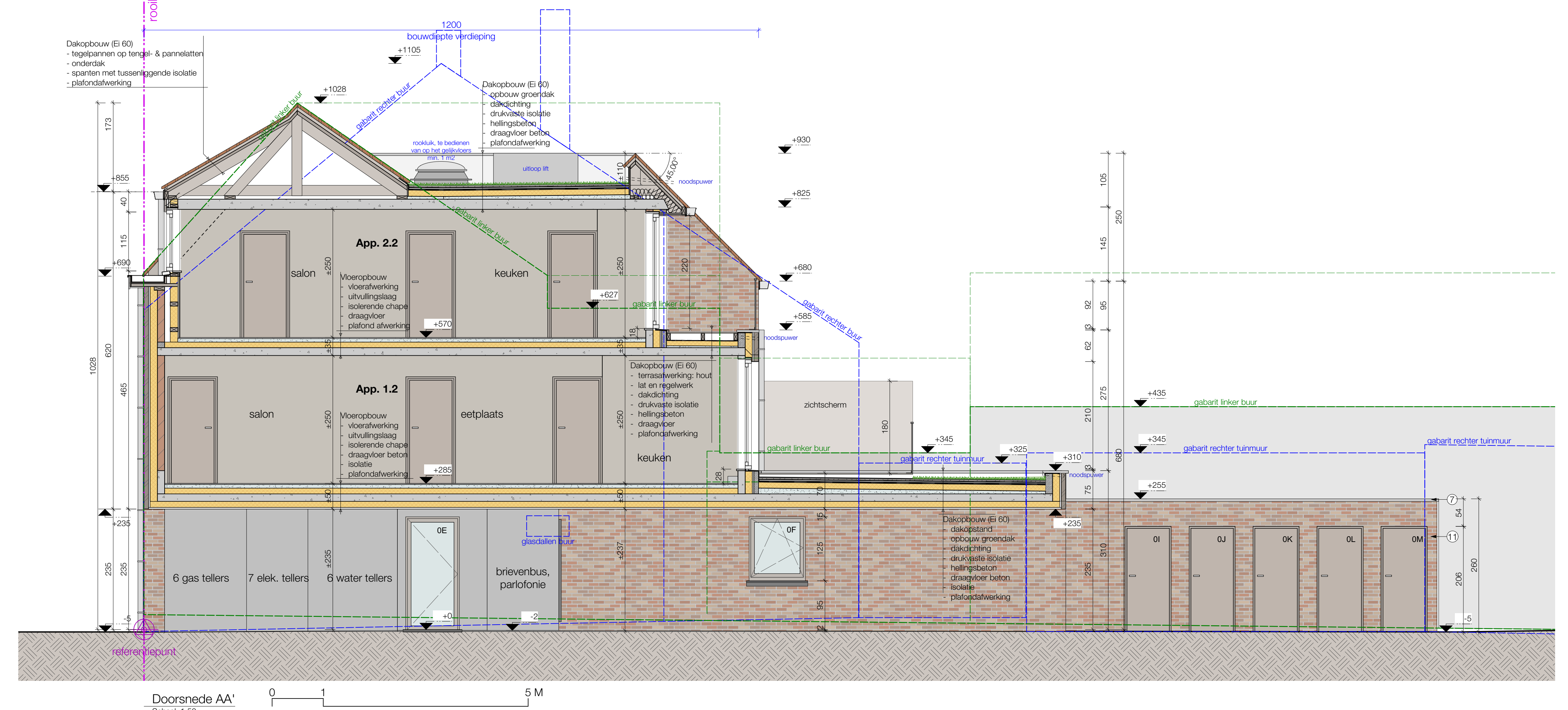
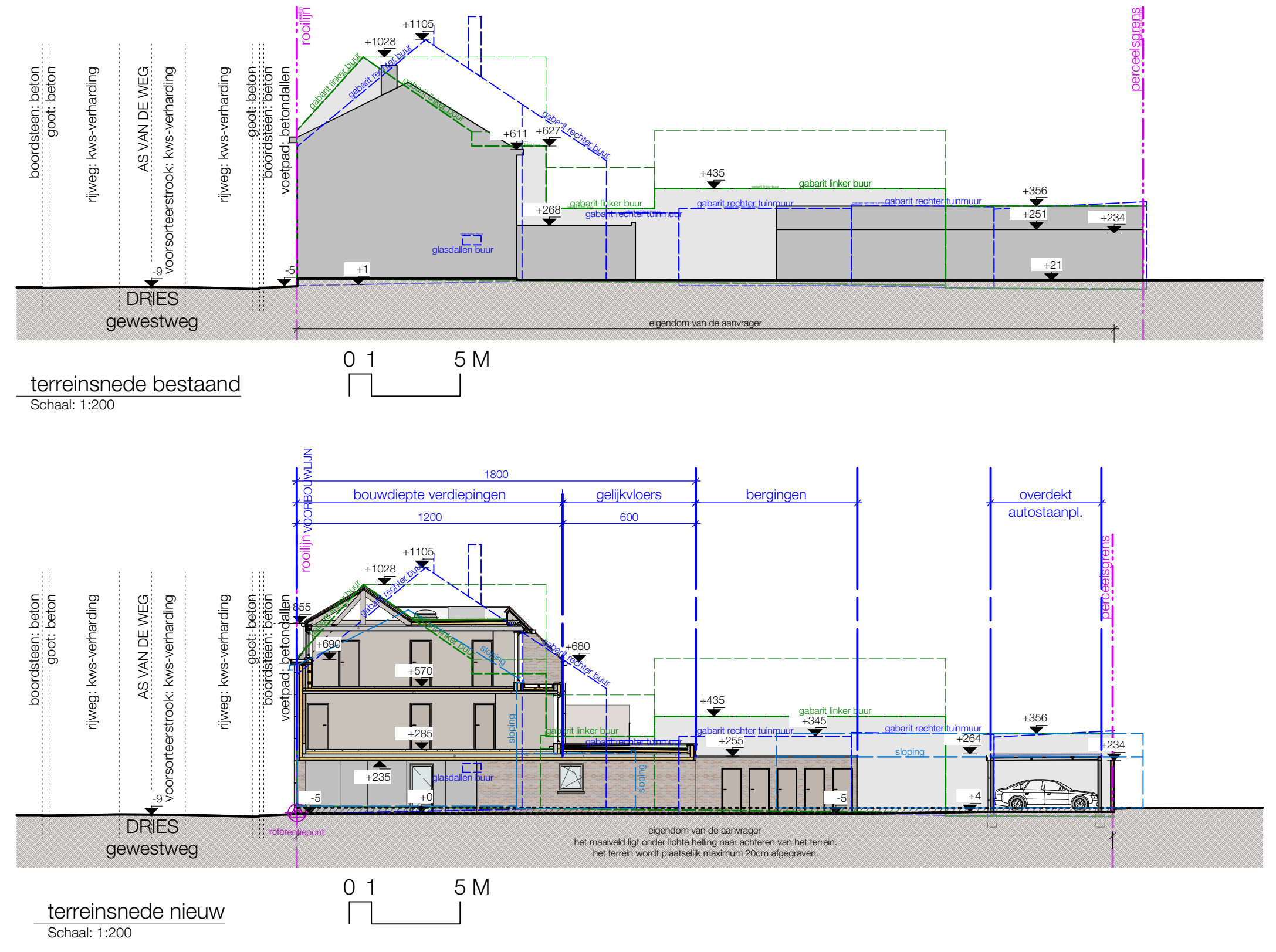
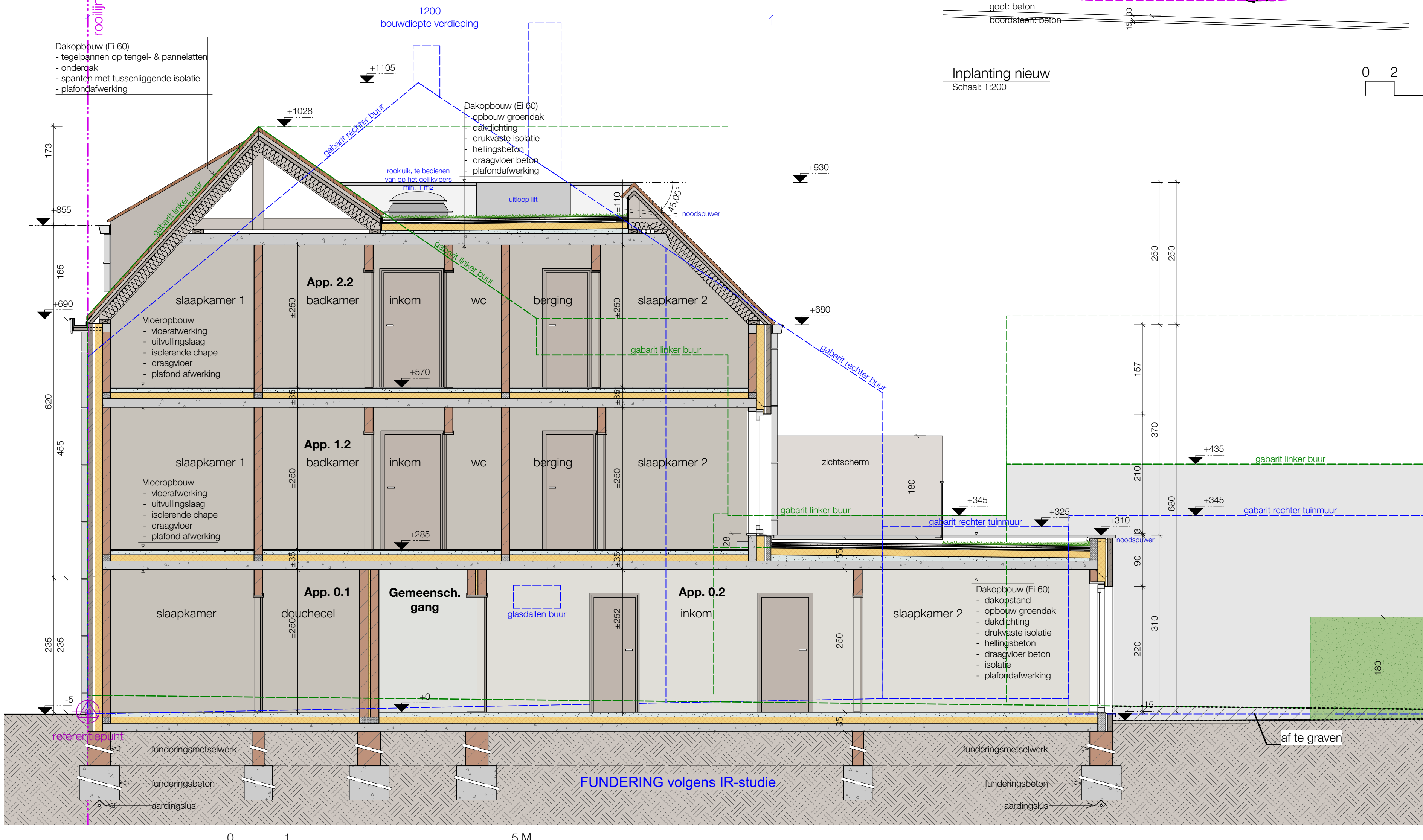
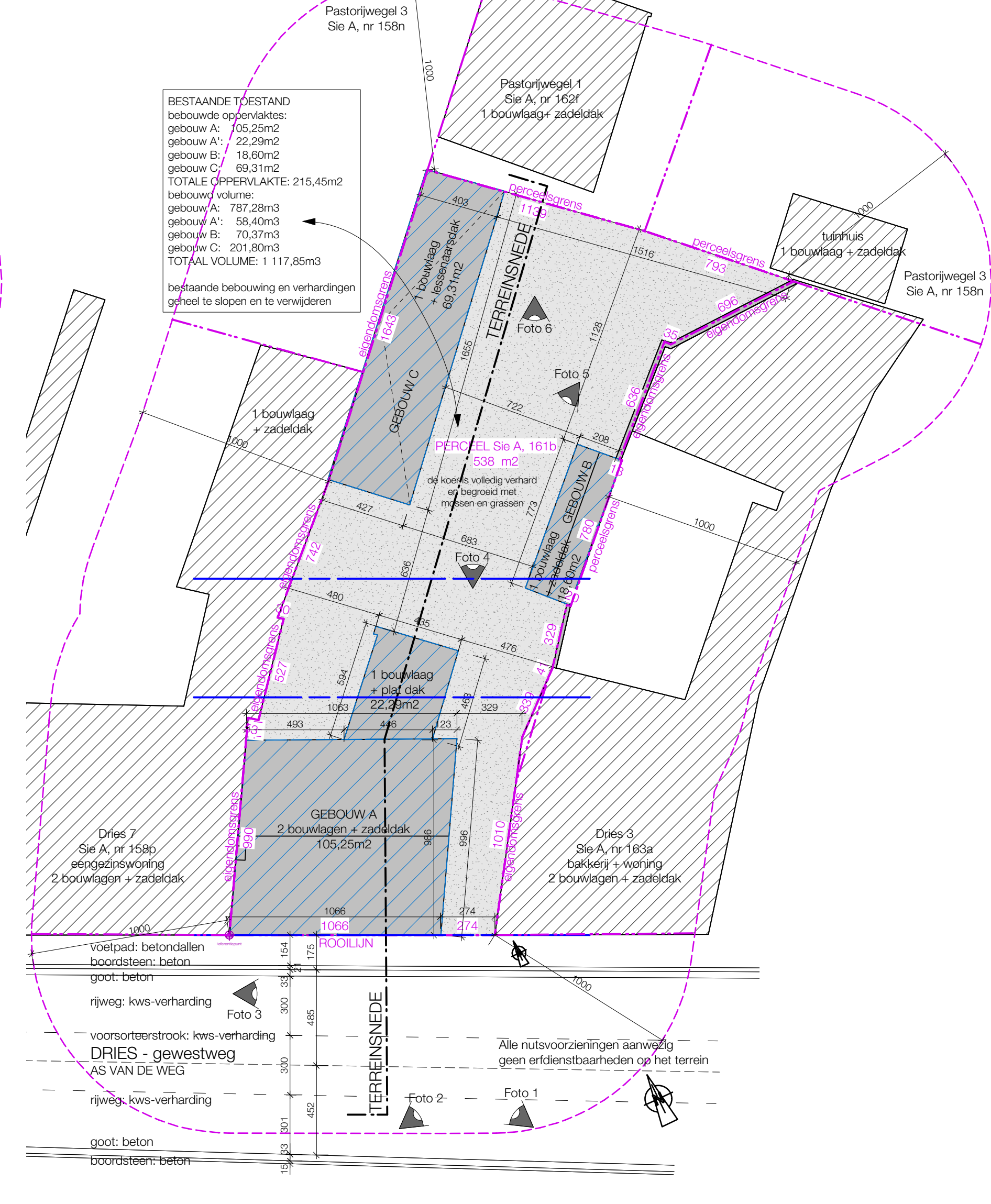
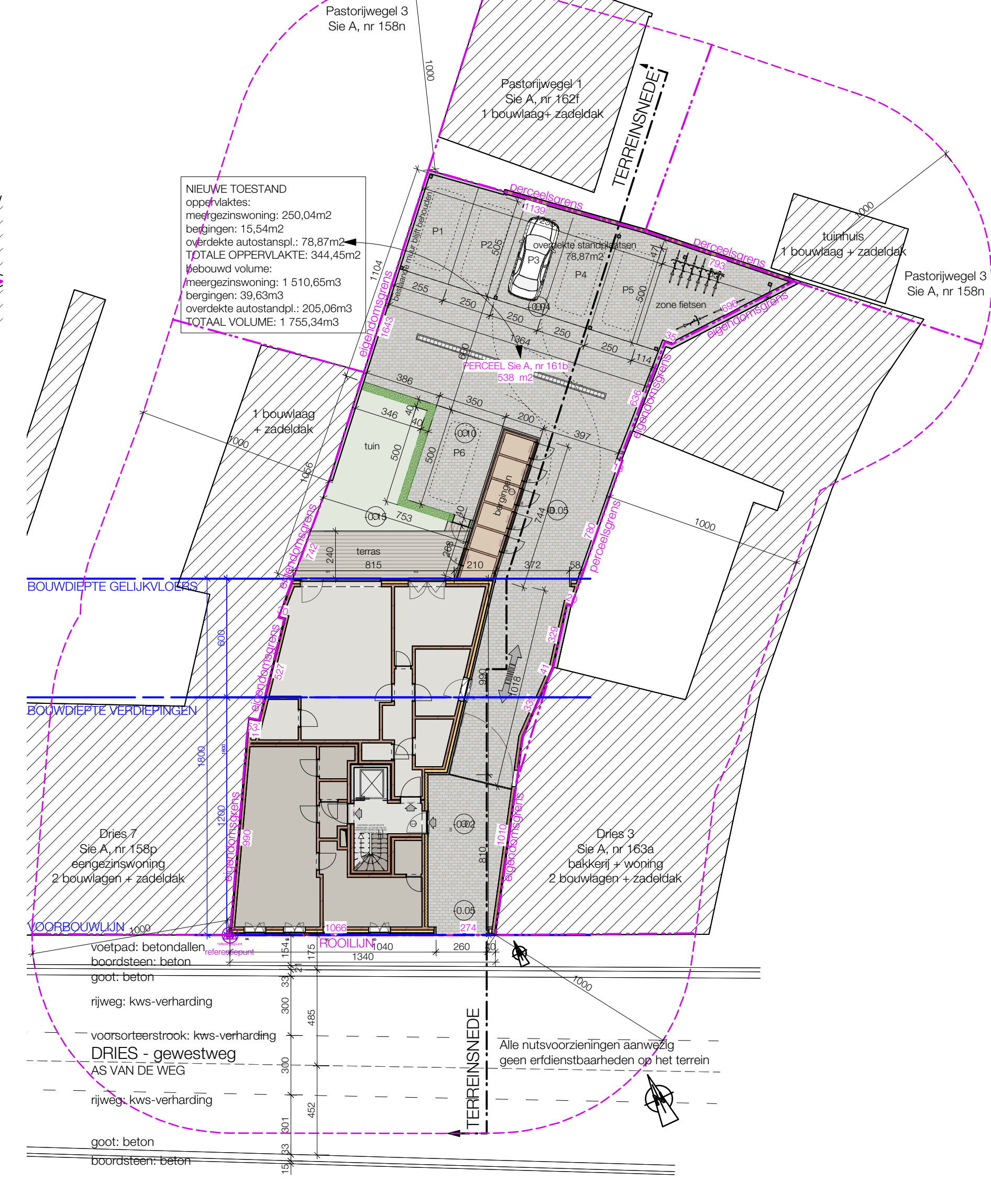
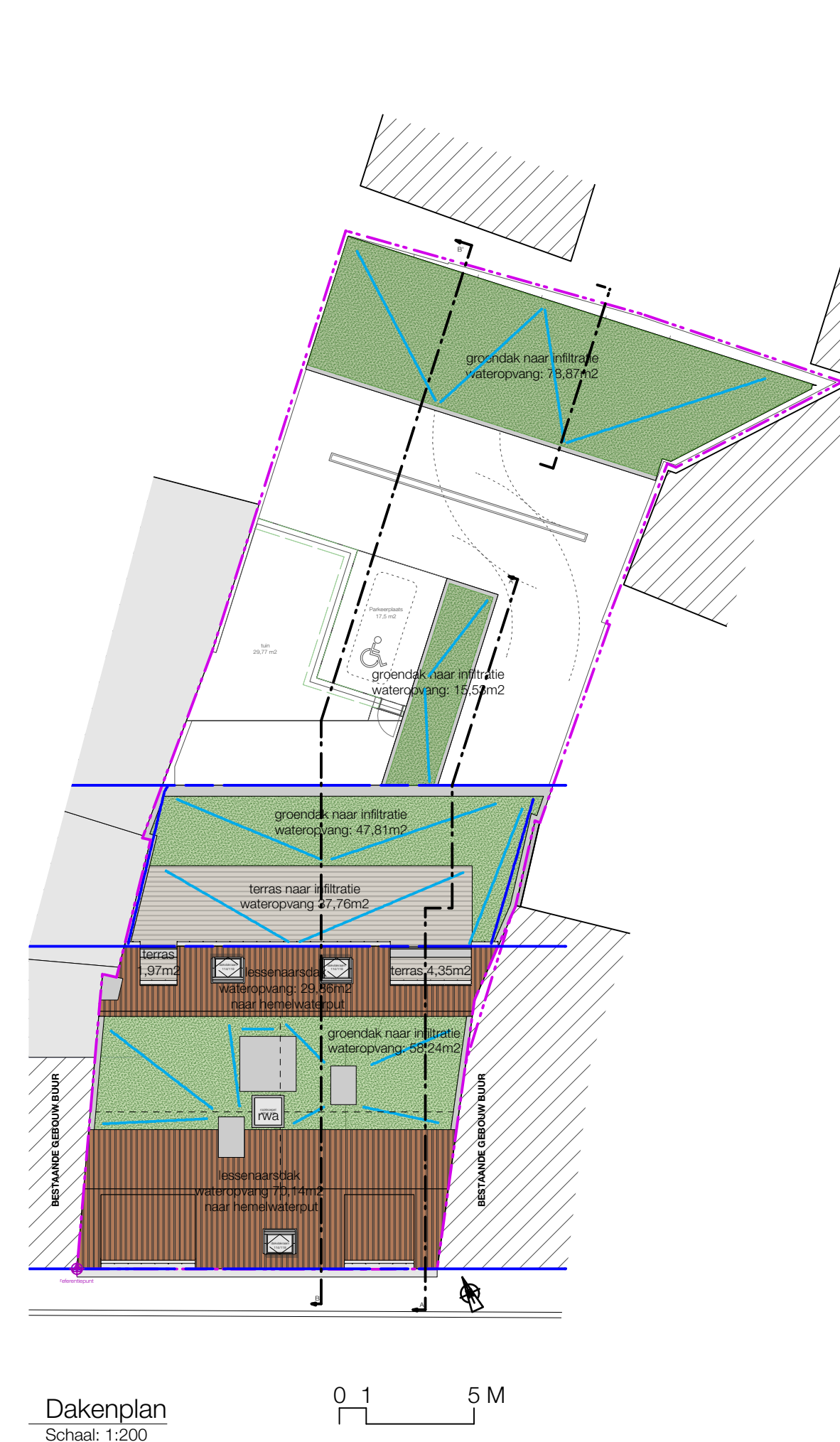

<p>architect erwin wilsens</p> <p>kronenhoekstraat 5, Ald. 4 Sint-Pauwels, Sie A, nr 161b erwin@we-architects.be</p> <p>9170 sint-gillis-waas tel 03 / 707 08 18 fax 03 / 205 67 49 www.we-architects.be</p>	
provincie	OOST - VLAANDEREN
gemeente	SINT-GILLIS-WAAS
project	UITVOERING: nieuwbouw meergezinswoning met 6 appartementen en een overdekte standplaats voor 5 auto's en fietsen, na slopen bestaande bebouwing.
ligging	Dries 5, 9170 Sint-Gillis-Waas Ald. 4 Sint-Pauwels, Sie A, nr 161b
opdrachtgever	Dhr. Tack Chris & Mvr Schalkx Katrien Doornstraat 52, 9170 Sint-Gillis-Waas 0475/66 20 40 - 0485/44 34 95 contact: chris.tack@skynet.be
inhoud	Inplantingsplannen bestaand & nieuw terreinsnede bestaand & nieuw gevels en doorsneden
wijzigingen	A 13/07/2018 Omgevingsvergunning B 17/12/2018 Omgevingsvergunning; aanpassingen gabarit C 19/06/2019 UITVOERING
de opdrachtgever	15.1738.C DRIES 5
de architect	
de aanemer	1/2