

# Ville de ROCHEFORT - 1ère Division ROCHEFORT

PLAN DE MESURAGE de terrains,

situés Rue des Campanules,

et appartenant à la Société EGS HOME.

Plan de Situation  
& de Division  
Echelle: 1 / 1250



Les données cadastrales au 1.1.2018 de ce document appartiennent exclusivement à l'Administration de la Documentation patrimoniale.

Levé par la SPRL GEOFAMENNE  
Dressé par ROUSSEAU Damien,  
Géomètre-expert, assermenté par le Tribunal  
de Première Instance de Dinant le 06.09.2001  
inscrit au tableau des géomètres-experts sous  
le numéro GEO 04/0028  
N°BCE 0436899552

Rochefort, le 27.09.2018  
SPRL GEOFAMENNE  
Rue de la Genette 32  
5570 Beauraing  
Tel: 082/712454  
Fax: 082/712468  
E-mail: geometre@geofamenne.be

Dossier 6832.09.18

N°	X	Y	Légende
11	210999.001	95294.490	CV eaux ruissellement
12	210999.757	95297.720	avaloir
16	211004.461	95297.884	avaloir
18	211003.914	95302.893	CV Eaux usées
25	211004.323	95320.913	avaloir
26	211005.649	95321.726	luminaires
27	211005.894	95322.201	coffret électrique
28	211005.853	95322.745	coffret électrique
29	210997.372	95322.559	coffret électrique
30	210997.404	95322.059	coffret électrique
32	210999.590	95320.902	avaloir
34	210996.615	95323.256	CV eaux ruissellement
35	210997.799	95324.846	gaz
36	210996.324	95330.003	vanne d'arrêt
39	211005.071	95334.075	gaz
44	211000.437	95343.104	CV eaux usées
46	210999.442	95346.879	avaloir
49	211004.141	95346.992	avaloir
51	211005.454	95351.028	luminaires
56	210998.398	95355.191	CV eaux ruissellement
61	211004.000	95373.054	avaloir
62	210999.304	95373.031	avaloir
69	211004.909	95384.485	bouche incendie
70	211005.477	95385.564	luminaires
73	211004.414	95386.929	coffret électrique
74	211003.962	95387.113	coffret électrique
76	210999.806	95386.495	CV eaux usées
81	210996.061	95384.117	CV eaux ruissellement
95	210984.182	95385.380	avaloir

N°	X	Y	Légende
96	210984.074	95389.209	avaloir
114	210969.343	95389.099	avaloir
115	210969.440	95385.328	avaloir
116	210967.382	95394.209	bouche incendie
117	210965.915	95383.330	coffret électrique
118	210965.486	95383.328	coffret électrique
119	210965.052	95383.370	luminaires
120	210966.812	95383.915	tuylau
183	210997.284	95280.246	ancienne borne feno
188	211044.969	95280.736	ancienne borne feno
256	211005.271	95383.830	tuylau
257	210999.789	95315.768	clou
258	211004.421	95279.035	clou
259	210996.989	95256.205	clou
261	210997.237	95334.387	coin bâtiment
262	210997.295	95325.545	coin bâtiment
263	210997.348	95325.440	coin bâtiment
264	210984.902	95327.041	coin pilier
265	211005.986	95325.666	coin bâtiment
266	211005.939	95333.203	coin bâtiment
267	211018.149	95325.722	coin bâtiment
278	211011.258	95277.489	coin bâtiment
279	211017.416	95277.544	coin bâtiment
281	211011.321	95271.421	coin bâtiment
282	211013.223	95264.776	coin bâtiment
283	211000.818	95260.546	CV eaux usées
284	210999.012	95264.046	CV eaux ruissellement
285	210991.487	95264.612	coin bâtiment
286	210992.595	95271.497	coin bâtiment
287	210992.563	95276.243	coin bâtiment

N°	X	Y	Légende
288	210980.837	95276.190	coin bâtiment
299	211013.205	95275.938	coin bâtiment
301	211021.562	95276.032	bâtiment
302	210963.986	95382.328	point limite non matérialisé
303	210975.319	95383.020	point limite non matérialisé
304	210986.147	95383.108	point limite non matérialisé
305	210990.937	95383.146	point limite non matérialisé
306	210999.029	95376.510	point limite non matérialisé
307	210997.218	95338.620	point limite non matérialisé
308	210986.556	95338.519	nouvelle borne feno
309	210975.729	95338.416	nouvelle borne feno
310	210971.309	95338.374	ancienne borne feno
311	210961.309	95338.279	nouvelle borne feno
312	210963.926	95381.930	ancienne borne feno
313	211005.719	95385.908	point limite non matérialisé
314	211009.952	95383.840	point limite non matérialisé
315	211018.099	95377.819	point limite non matérialisé
316	211023.943	95373.689	point limite non matérialisé
317	211029.225	95367.560	point limite non matérialisé
318	211040.793	95360.034	point limite non matérialisé
319	211044.319	95356.344	nouvelle borne feno
320	211044.456	95340.414	nouvelle borne feno
321	211005.926	95340.060	point limite non matérialisé
322	211006.004	95322.700	point limite non matérialisé
323	211044.605	95323.054	ancienne borne feno
324	211044.740	95307.395	nouvelle borne feno
325	211044.834	95296.395	nouvelle borne feno
326	211006.195	95280.380	point limite non matérialisé
327	211006.124	95296.040	point limite non matérialisé
328	211006.075	95307.040	point limite non matérialisé

N°	X	Y	Légende
329	210997.311	95322.620	point limite non matérialisé
330	210997.395	95306.961	point limite non matérialisé
331	210997.444	95295.960	point limite non matérialisé
332	210997.514	95280.248	point limite non matérialisé
333	210957.986	95279.938	ancienne borne feno
334	210958.570	95292.573	point limite non matérialisé
335	210958.751	95295.605	nouvelle borne feno
336	210959.411	95306.612	nouvelle borne feno
337	210960.351	95322.281	nouvelle borne feno
338	210970.350	95322.373	ancienne borne feno
339	210975.876	95322.423	point limite non matérialisé
340	210997.911	95276.149	gaz
341	210997.284	95280.246	nouvelle borne feno
342	210997.144	95295.958	nouvelle borne feno
343	210997.095	95306.958	nouvelle borne feno
344	210997.011	95322.618	nouvelle borne feno
345	211006.304	95322.703	nouvelle borne feno
346	211006.375	95307.043	nouvelle borne feno
347	211006.424	95296.043	nouvelle borne feno
348	211006.495	95280.383	ancienne borne feno
349	211005.962	95280.457	coffret électrique
350	210996.918	95338.617	nouvelle borne feno
351	211006.226	95340.063	nouvelle borne feno
352	211005.988	95385.777	nouvelle borne feno
353	210986.156	95382.108	nouvelle borne feno
354	210975.328	95382.020	nouvelle borne feno
355	210964.829	95396.992	ancienne borne béton

Note:  
Limites rétablies suivant:  
1. Plan de division établi par le géomètre  
D. ROUSSEAU en date du 17.10.2005  
2. PV de bornage établi par le géomètre  
D. ROUSSEAU en date du 07.07.2011  
3. Plan de division établi par le géomètre  
D. ROUSSEAU en date du 29.07.2014  
4. La documentation cadastrale  
5. La situation des lieux.

Sous Lot 6 et repris sous liseré jaune au plan ci-contre:  
Terrain, cadastré Section B 325 L 3/2,  
d'une contenance mesurée de 6a 14ca,  
et dont la vente est projetée.  
\*\*\*\*\*  
Sous Lot 7 et repris sous liseré vert au plan ci-contre:  
Terrain, cadastré Section B 325 M 3/2,  
d'une contenance mesurée de 4a 22ca,  
et dont la vente est projetée.  
\*\*\*\*\*  
Sous Lot 8 et repris sous liseré bleu au plan ci-contre:  
Terrain, cadastré Section B 325 N 3/2,  
d'une contenance mesurée de 5a 87ca,  
et dont la vente est projetée.  
\*\*\*\*\*  
Sous Lot 10 et repris sous liseré orange au plan ci-contre:  
Terrain, cadastré Section B 325 P 3/2,  
d'une contenance mesurée de 5a 74ca,  
et dont la vente est projetée.  
\*\*\*\*\*  
Sous Lot 11 et repris sous liseré violet au plan ci-contre:  
Terrain, cadastré Section B 325 R 3/2,  
d'une contenance mesurée de 4a 83ca,  
et dont la vente est projetée.  
\*\*\*\*\*  
Sous Lot 12 et repris sous liseré bleu clair au plan ci-contre:  
Terrain, cadastré Section B 325 S 3/2,  
d'une contenance mesurée de 4a 71ca,  
et dont la vente est projetée.  
\*\*\*\*\*  
Sous Lot 13 et repris sous liseré vert kaki au plan ci-contre:  
Terrain, cadastré Section B 325 T 3/2,  
d'une contenance mesurée de 12a 20ca,  
et dont la vente est projetée.  
\*\*\*\*\*  
Sous Lot 15 et repris sous liseré rose au plan ci-contre:  
Terrain, cadastré Section B 325 V 3/2,  
d'une contenance mesurée de 6a 05ca,  
et dont la vente est projetée.  
\*\*\*\*\*  
Sous Lot 16 et repris sous liseré mauve au plan ci-contre:  
Terrain, cadastré Section B 325 W 3/2,  
d'une contenance mesurée de 4a 26ca,  
et dont la vente est projetée.  
\*\*\*\*\*  
Sous Lot 17 et repris sous liseré brun au plan ci-contre:  
Terrain, cadastré Section B 325 X 3/2,  
d'une contenance mesurée de 6a 07ca,  
et dont la vente est projetée.

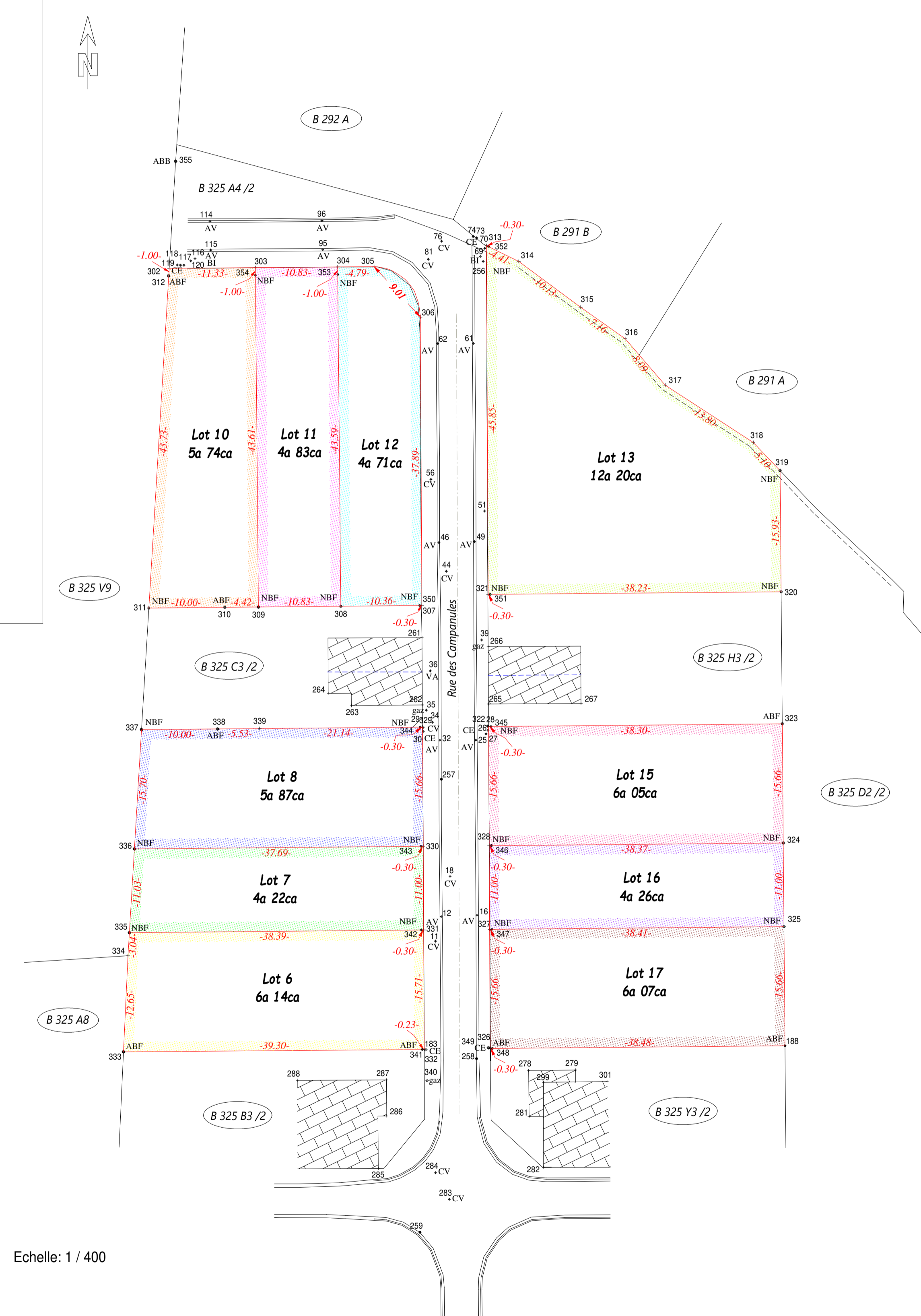

Echelle: 1 / 400