

**principevoorstelling aansluiting vooraan**

Voor het tracé van de leidingen (afhankelijk per woning) zie inplantingsplan technieken

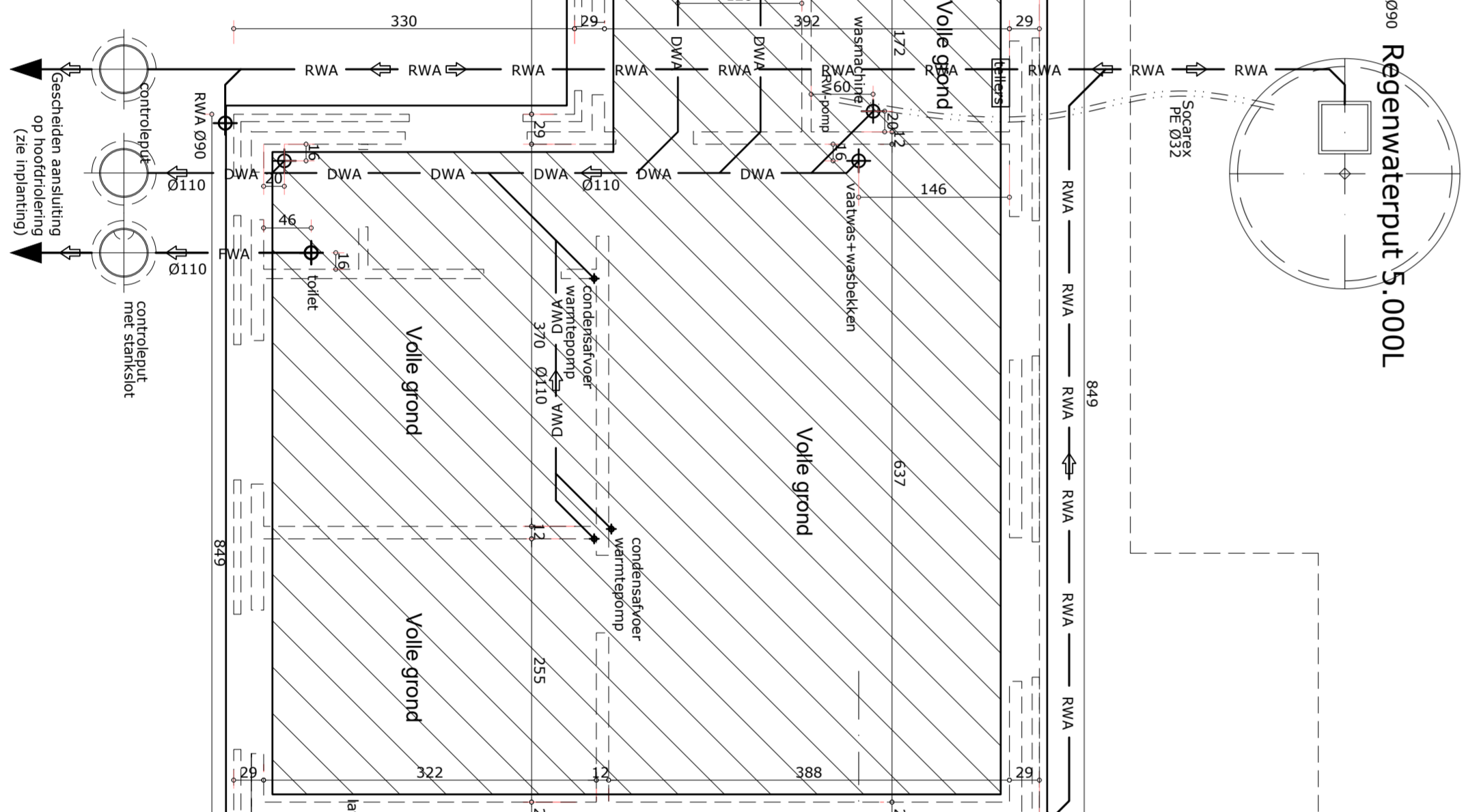

**principevoorstelling aansluiting achteraan**

Voor het tracé van de leidingen (afhankelijk per woning) zie inplantingsplan technieken

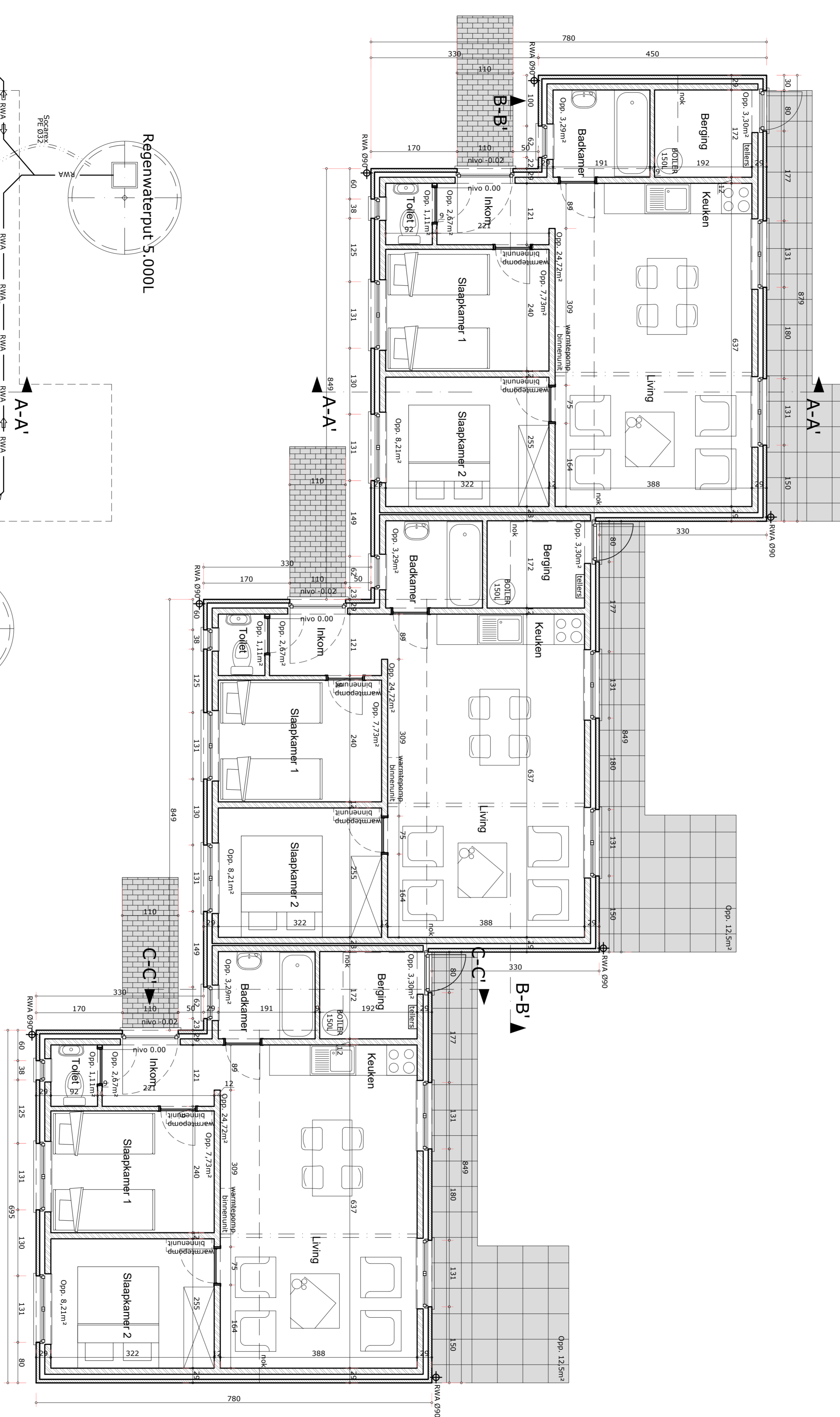

**GRONDPLAN**

**LEGENDE**

	gevelmetselwerk
	metselwerk in snelbouwstenen
	terrastegels
	klinkerverharding

- alle technische lokalen : verwarming, lift- en machinekamer, dienen voorzien te worden van een afdoende verlichting rechtstreeks naar de buitenlucht. Dit volgens de vigerende normen en reglementeringen.
- alle installaties (elektriciteit, lift, verwarming,...) dienen aan de geldende voorschriften te voldoen.
- alle brandwerende constructies moeten geplaatst worden door een erkend plaatsers conform de richtlijnen in het desbetreffend proefverslag.
- alle plannen en tekeningen blijven steeds eigendom van de ontwerper. ze mogen niet gepubliceerd worden noch aan derden overhandigd worden zonder voorafgaandelijke schriftelijke toestemming van de ontwerper.
- de ontwerper wijst elke verantwoordelijkheid af, indien er niet gebouwd wordt volgens de door hem opgemaakte plannen.
- alle maten dienen door de uitvoerder(s) ter plaatse nagemeten en gecontroleerd; eventuele fouten op de plannen dienen door de aannemer gemeld te worden aan de ontwerper.
- de aannemer staat in voor de stabiliteitsstudie die hij laat opmaken door een in België erkend ingenieur. alle funderingen, balken, kolommen en vloerplaten worden uitgevoerd volgens de stabiliteitsstudie van de ingenieur.
- alle funderingen dienen uitgevoerd tot op vaste, draagkrachtige bodem met een minimale draagkracht conform de stabiliteitsstudie van de ingenieur.
- alle muren in aanraking met de grond worden afgeceenteerd en twee maal gekolteerd.

**ARCHITECTEN ATELIER** VVVEY & PARTNERS

Kaaiplaan 1 - 8620 Nieuwpoort  
T 058 222 150 - F 058 222 151  
BTW 0891.072.781 - RPR Veurne  
info@architectenatelier.eu  
www.architectenatelier.eu

**onderwerp**  
Het bouwen van bijkomende vakantiewoningen en het inrichten van de bijhorende omgeving

<b>gegevens van de bouwplaats</b>	<b>dossiernummer</b>
> adres Westhinderstraat 2 8670 Koksijde	<b>810HDD</b>
> arrondissement Veurne	
> provincie West-Vlaanderen	
> kadastraal afd. 4 sectie E nr(s) 331a en 355	

<b>gegevens van de bouwheer</b>	<b>vertegenwoordiger(s)</b>
> naam THV Westhinder	Guido Declercq zaakvoerder
> adres Brugsevaart 40/0004 8620 Nieuwpoort	
> e-mail debofin@skynet.be	
> tel/GSM 058 23 19 22	
> fax	

**voor akkoord,**

bouwheer	architect	aannemer

<b>inhoud</b>	<b>schaal</b>
<b>DUINHUIS</b>	
gelijkvloers	1/50
funderings- en rioleringsplan	1/50

<b>wijzigingen</b>	<b>index</b>	<b>datum</b>
EERSTE UITGAVE	A	19.12.2016
aanpassing spouwmuur naar 29cm	B	24.03.2017
aanpassingen ifv uitvoering	C	06.06.2018
	D	
	E	
	F	
	G	
	H	

**fase**  
**UITVOERING**

**plannummer | index**  
**08/09 B**