

**VERSLAG VAN EEN GELIJKVORMIGHEIDSONDERZOEK VOOR INGEBRUIKNAME EN/OF CONTROLEBEZOEK
VAN EEN ELEKTRISCHE INSTALLATIE OP LAAGSPANNING EN ZEER LAGE SPANNING****Algemene gegevens**

Plaats van het onderzoek:	Langestraat 27 , 9688 SCHORISSE				
Eigendom van:	/				
Opdrachtgever:	Anpimmo, Marollestraat 20, 9700 OUDENAARDE				
Type lokalen:	Woning	DNB:	Fluvius	Tarief:	Dubbeluurtarief
EAN-code installatie:	541 44	Nr. teller:	33490158	Index:	46319 // 38655 kWh
Installateur:	/				
BTW-nr.:	/	Of ID-kaartnr:	/	Uitgereikt te:	/ op /
Agent-bezoeker:	Nicolas Faingnaert				Datum onderzoek: 05/11/2019

Aard van het onderzoek

Overeenkomstig de voorschriften van het Algemeen Reglement op de Elektrische Installaties (A.R.E.I.) - Interne procedure QPRO/ELE/001	
Type keuring:	Art. 271/271bis Periodieke controle (verkoop)
Bijkomende info:	Wijziging / uitbreiding volgens art. 271
Herkeuring op:	/
Bescherming tegen elektrische schokken bij onrechtstreekse aanraking:	Art. 86 Huishoudelijke lokalen of plaatsen (net TT - voeding van de elektrische installatie via elektrische teller)

Algemene gegevens elektrische installatie

Nominale spanning:	1 x 230V	Max nominale stroom:	20 A	Nominale stroom hoofdbeveiliging:	40,00
Voedingsleiding hoofdbord:	2*10 mm ²	Type:	VOB		
Aardelektrode:	Aardlus			Sectie:	35 mm ²
				Aardgeleider:	16 mm ²
Hoofddifferentieel - In:	40 A	Gevoeligheid DI:	300 mA	Aantal polen:	4
Extra hoofddifferentieel(s):	/				
Bijkomende differentieel - In:	40 A	Gevoeligheid DI :	30 mA	Aantal polen:	2
Extra bijkomende differentieel(s):	/				
Aantal eindstroombanen:	18	Aantal borden:	1		

Metingen & controles

Aardspreidingsweerstand:	3,6 Ohm	Bescherming onrechtstreekse aanraking:	Niet in orde	Hoofddifferentieel verzegeld:	In orde
Algemeen isolatieniveau:	1,4 MOhm	Werking differentieel - Testknop:	In orde	Staat vast elektrisch materiaal:	Niet in orde
Aardingscontinuïteit:	In orde	Werking differentieel - Foutlus:	In orde	Schema's vs. uitvoering:	Niet in orde
Bescherming rechtstreekse aanraking:	In orde				

Besluit : DE INSTALLATIE VOLDOET NIET AAN HET AREI		De installatie dient opnieuw gecontroleerd te worden vóór: 1 jaar na datum onderzoek <input checked="" type="checkbox"/> Door hetzelfde organisme (*)	
AANTAL BIJLAGEN	Situatieschema's: Nee Eendraadsschema's: Nee Plan uitwendige invloeden: NVT Andere: /	DE AGENT BEZOEKER:	Visum van de verdeler:

Visum controle organisme

ACA vzw - Erkend Controle Organisme
Meensesteenweg 338 - 8800 Roeselare
BTW BE 0811.407.869
Tel. 051/20 00 02 - Fax 051/20 10 02
info@acavzw.be - www.acavzw.be

Dit verslag dient bewaard te worden in het dossier van de elektrische installatie (en moet indien van toepassing voorgelegd worden aan de Interne dienst voor Preventie en Bescherming op het werk en aan het Comité voor Preventie en Bescherming op het werk). Bovendien dient dit dossier elke aangebrachte wijziging te vermelden. Iedere belangrijke wijziging of belangrijke uitbreiding van de elektrische installatie moet voor ingebruikname onderworpen worden aan een gelijkvormigheidsonderzoek. De Federale Overheidsdienst die Energie onder zijn bevoegdheid heeft, dient bij ieder ongeval, rechtstreeks of onrechtstreeks te wijten aan elektriciteit waarbij personen betrokken zijn, ingelicht te worden.
(*) De werken, nodig voor de inbreuken te doen verdwijnen, moeten zonder vertraging uitgevoerd worden en alle maatregelen moeten getroffen worden opdat de in overtreding zijnde installatie, indien ze in dienst blijft, geen gevaar vormt voor personen of goederen. Indien bij het nieuw controlebezoek, na max 1 jaar, de overtredingen niet verdwenen zijn, moet het erkend organisme een kopie van het proces-verbaal van het controlebezoek overmaken aan de Algemene Directie Energie die belast is met het hoog toezicht.

Beschrijving van de stroombanen

2*16A - 1*6A - 14*20A -1*32A

VASTSTELLINGEN: Opmerkingen

- A1 : De elektrische schema's moeten verplicht bewaard worden in het dossier van de elektrische installatie. Het is evenzeer sterk aangeraden om één exemplaar te bewaren in de nabijheid van het elektrisch hoofdbord.
- A3 : Alle differentieelstroominrichtingen in de elektrische installatie moeten periodiek (vb. maandelijks) getest worden met behulp van de testknop (cfr. voorschriften van de fabrikant).
- AD : Deze controle omvat enkel de zichtbare delen van de installatie.
- AD2 : De uitgevoerde controle is een momentopname. Dit keuringsattest is slechts een weerspiegeling van de elektrische installatie op het ogenblik van de keuring.
- AE : De eenheid is bemeubeld op het ogenblik van de controle.
- B : Het is niet uitgesloten dat er bijkomende inbreuken worden vastgesteld bij voorleggen van de schema's.
- U : Minimaal drie exemplaren van de elektrische schema's dienen aanwezig te zijn.

VASTSTELLINGEN: Inbreuken

Inbreuken - Schema's en plannen:

- 1.01. : Eéndraadschema van de installatie is te voorzien of te vervolledigen. (art 16, 268, 269)
- 1.01A. : Het eéndraadschema moet verplicht volgende vermeldingen bevatten: de spanning en de aard van de stroom, de uitvoerder van de elektrische installatie (naam en BTW-nummer, of bij ontstentenis daarvan, het nummer, de uitreikingsdatum en de gemeente van de ID-kaart) en zijn of haar handtekening, het adres van de installatie, de naam van de eigenaar en zijn of haar handtekening, en de datum van opmaak van het schema.
- 1.02. : Situatieschema van de installatie is te voorzien of te vervolledigen. (art 269)
- 1.02A. : Het situatieschema moet verplicht volgende vermeldingen bevatten: de uitvoerder van de elektrische installatie en zijn of haar handtekening, het adres van de installatie, de naam van de eigenaar en zijn of haar handtekening, en de datum van opmaak van het schema.
- 1.04. : De aanduiding van de nominale spanning en het gevarenpictogram elektriciteit moet op een oordeelkundige plaats op het elektrisch bord geafficheerd worden.

Inbreuken - Verdeelborden:

- 4.12. : De doorsnede van de verdeelrails en verbindingen in het bord zijn onvoldoende. (art 116, 117)

Inbreuken - Elektrische installatie:

- 7.04. : Schakelaar, contactdoos of aftakdoos herschikken en/of opnieuw bevestigen (regels goed vakmanschap). (art 9.03)
- 7.23. : Het gebruik van verdeel dozen/stekkerblokken in vaste aansluiting is niet toegelaten. (art. 249.02)

Inbreuken - Leidingen en kleurcode:

- 8.04. : Elektrische leidingen zijn niet ingevoerd, zodat een continue bescherming verzekerd is. (art 205)
- 8.09. : Geleiders van het type VOB zijn niet overal in buizen of gesloten goot geplaatst. (art 214)

Extra inbreuken en/of bijkomende uitleg:

- 4,12 = zie kring LD - Frigo
- 8 = doorgang garage-keuken

BIJLAGE – ELEKTRISCHE INSTALLATIE OP LAAGSPANNING EN ZEER LAGE SPANNING**Algemene gegevens**

Bijlage aan verslag nr.:	510902219	Nominale spanning: 1 x 230V
Plaats van het onderzoek:	Langestraat 27 , 9688 SCHORISSE	
Eigendom van:	/	
Agent-bezoeker:	Nicolas Faingnaert	Datum onderzoek: 05/11/2019

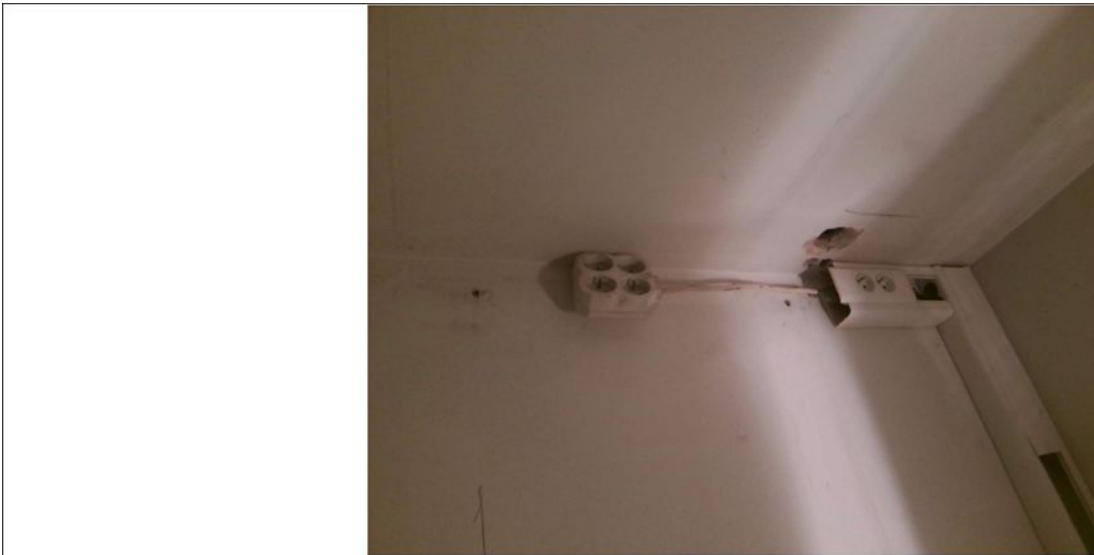
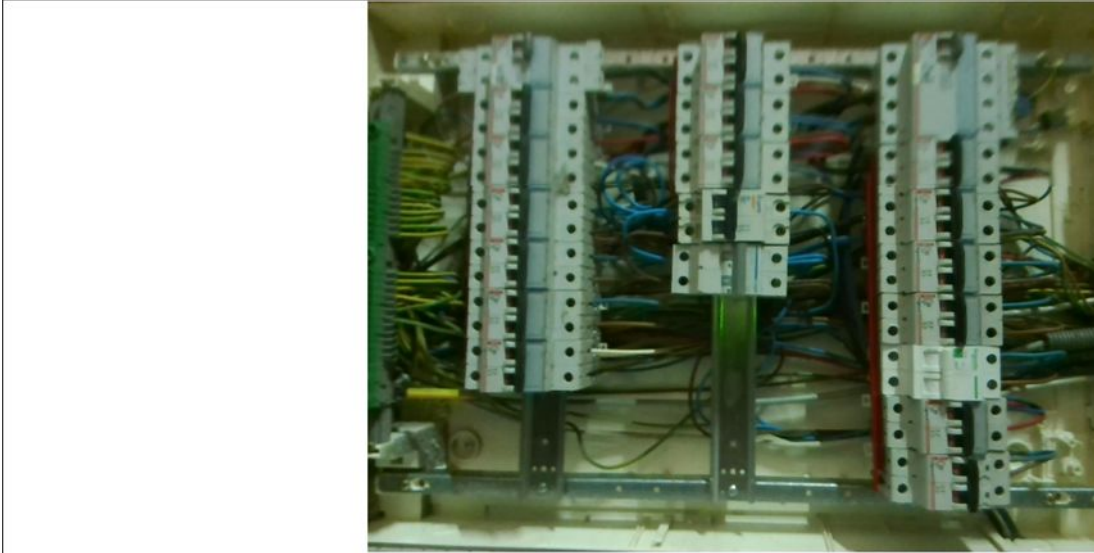
Vereenvoudigd situatieschema (Art. 276bis) of foto/schema van de (elektrische) installatie

Handtekening aanvrager:

Handtekening agent-bezoeker: