

VUE EN PLAN DU REZ-DE-CHAUSSEE

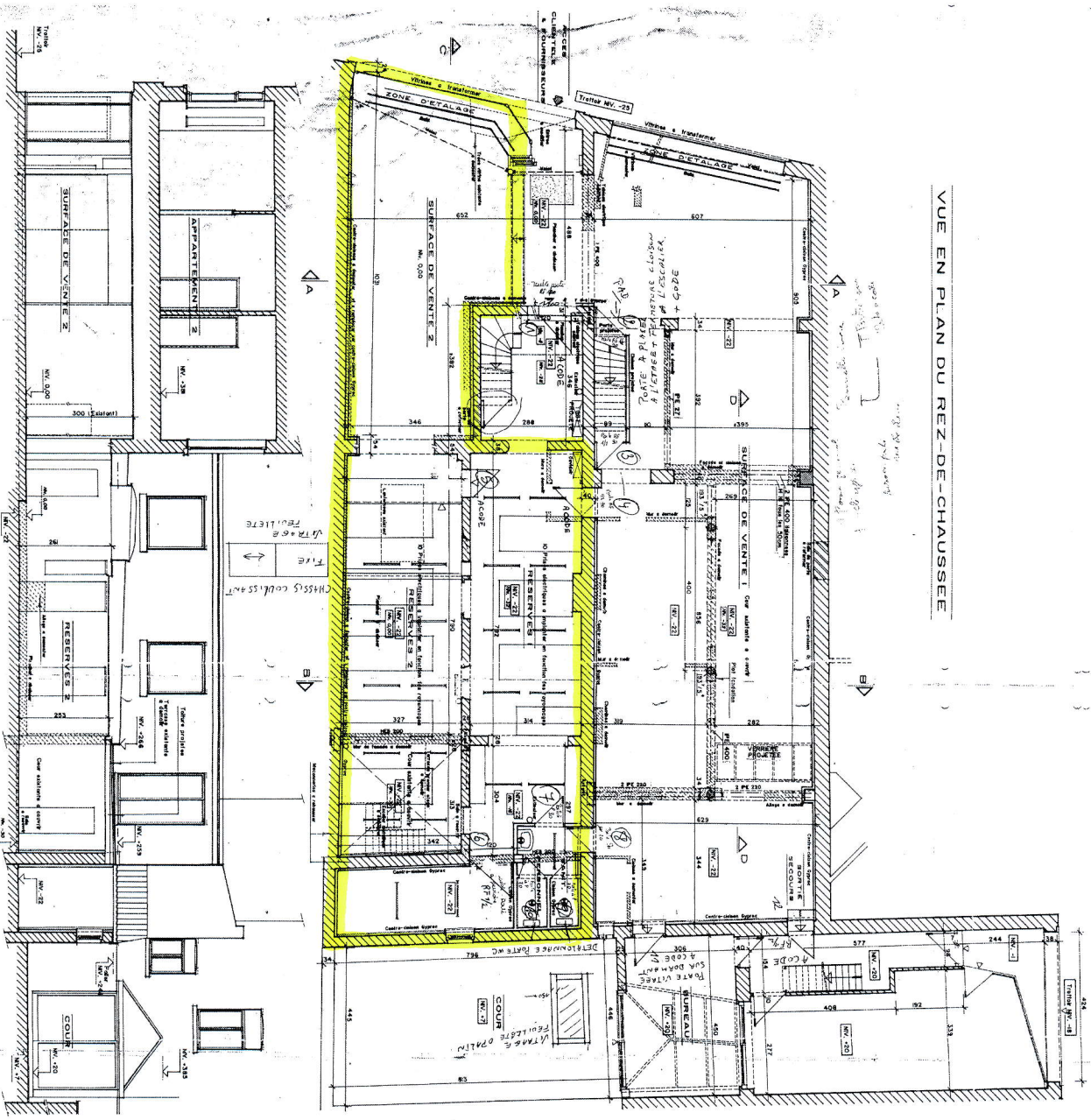

COUPE CC

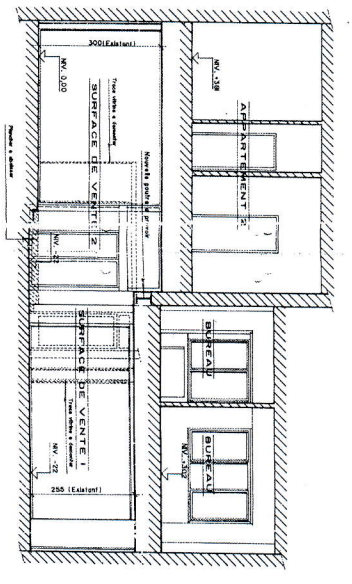
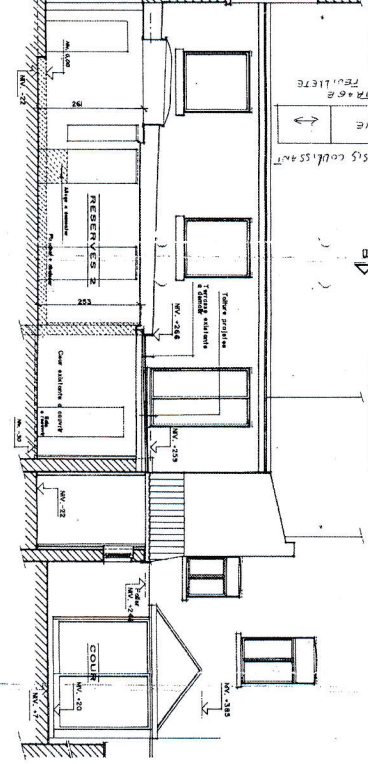

COUPE AA

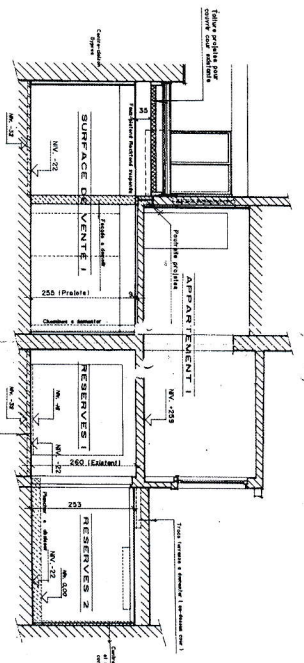

COUPE BB

NIVEAUX

NV. 1	VEUILLE PROJETES
NV. 2	Plancher bois / Plancher bois

PROVINCE DE NAMUR  
COMMUNE DE NAMUR

Mairie de Forville  
BRENDS PHOTO VIDEO SA  
Avenue Paul Masurel, 134117  
5100 JAMBES

PROJET D'AMENAGEMENT INTERIEUR  
DE LA SURFACE DE VENTE ET STOCKAGE  
Avenue Paul Masurel, 134117 5100 JAMBES

DOSSIER SITUATION PROJETEE  
PLAN DU REZ-DE-CHAUSSEE  
409 2M

Architectes  
Nathalie Tullier & Associés  
Rue de la Vallée, 100  
1000 BRUXELLES  
Tel: 02 512 31 11  
Fax: 02 512 31 11

Architecte  
Entrepreneur

Date	Niveau	Plan	Modifications
02/11/02	1	Plan de base	Plan de base
03/01/03	1	Plan de base	Plan de base
03/03/03	1	Plan de base	Plan de base
03/03/03	1	Plan de base	Plan de base
03/03/03	1	Plan de base	Plan de base

Etat: 1

Dispositif: 100/10

Calculs réalisés et vérifiés par l'architecte