

PROPRIÉTÉ DE M^{re} ET R A ERIGER A MALONNE - I

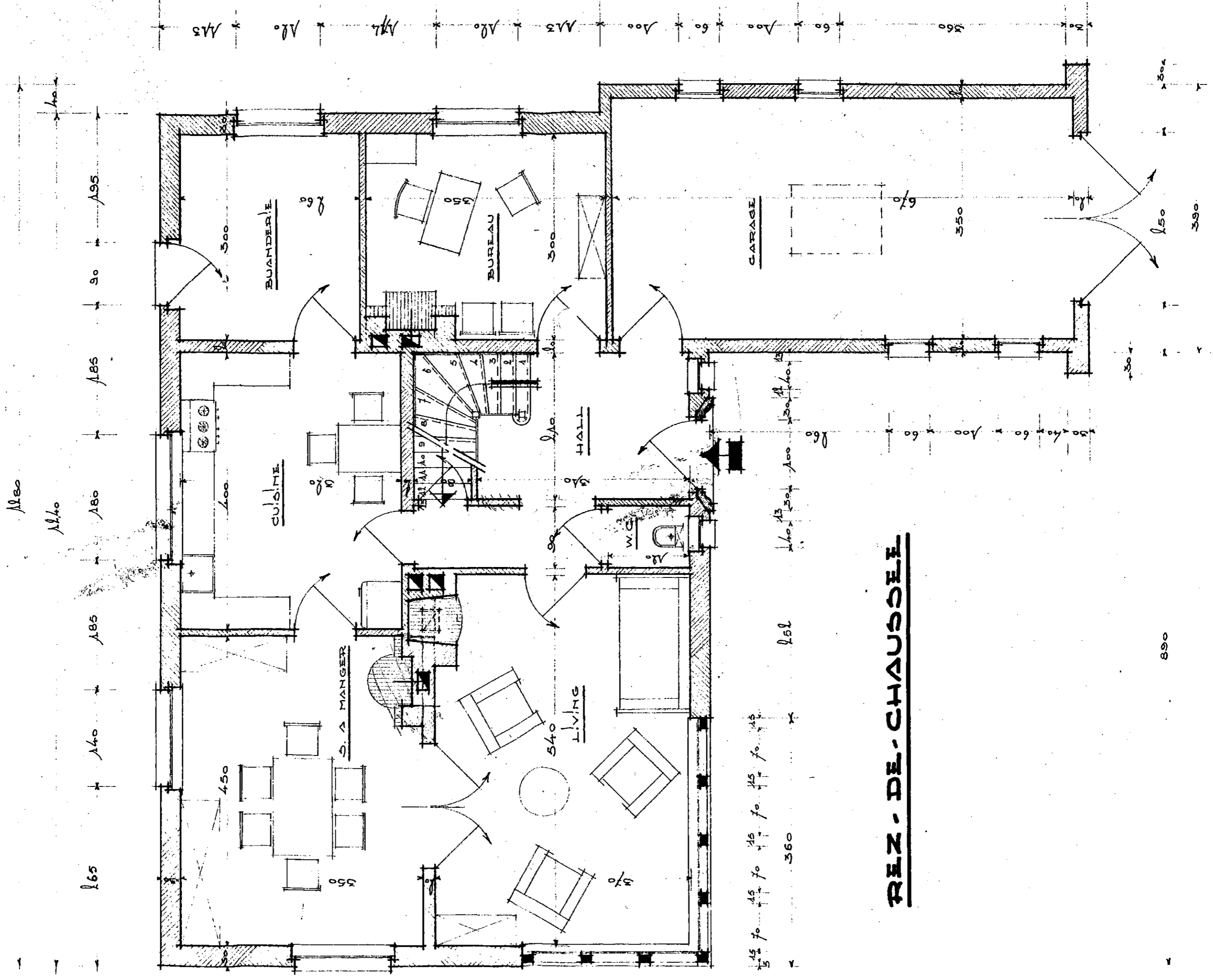

REZ. DE-CHAUSSEE

AMBERT

RAYMOND

~ ECH. 2% ~

PLANS

Le Propriétaire:

Ambert

L'Architecte:

Raymond

L'Entrepreneur:

Zouet

120 150 180 60 120 150 120

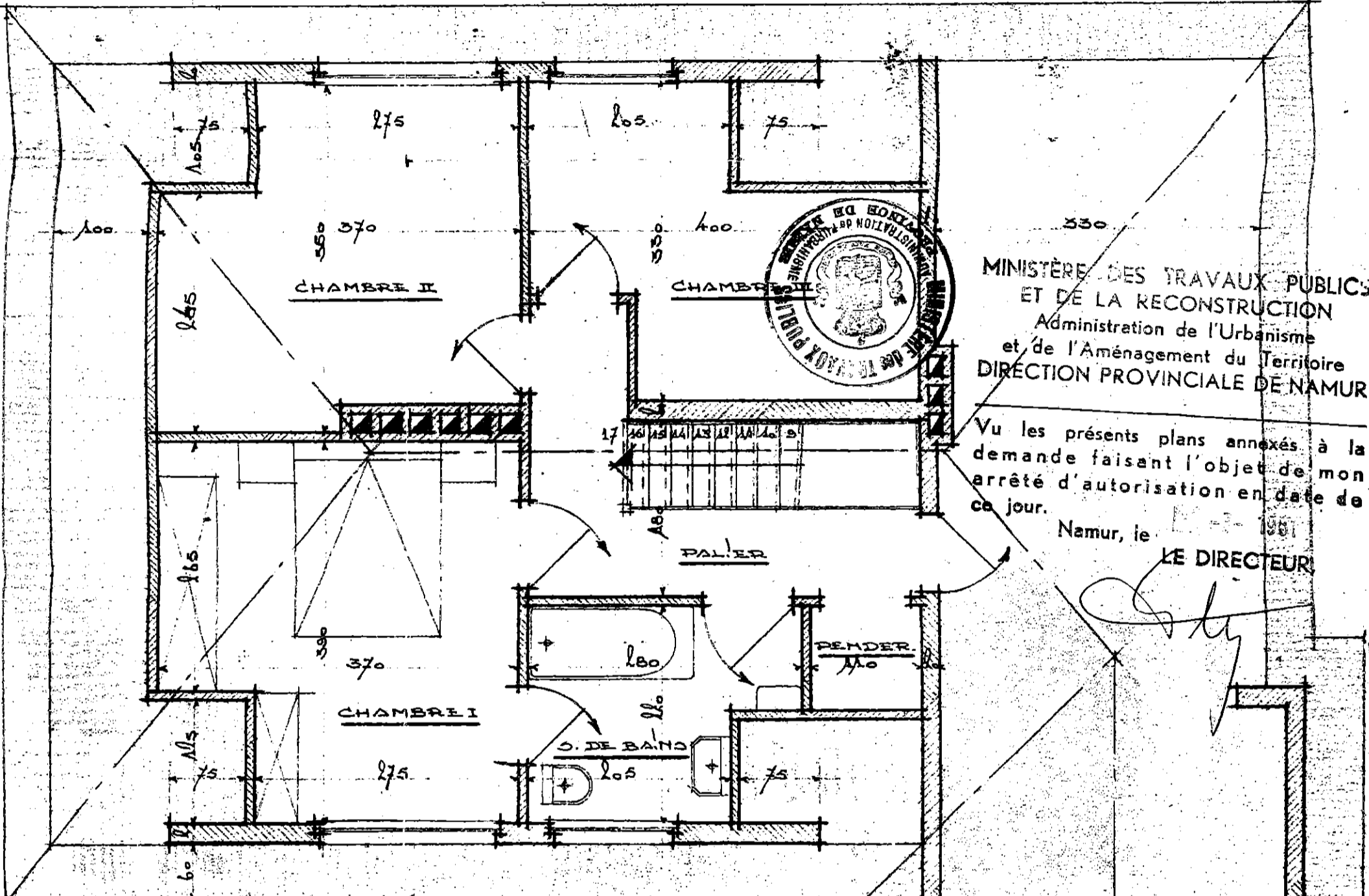

MINISTÈRE DES TRAVAUX PUBLICS
 ET DE LA RECONSTRUCTION
 Administration de l'Urbanisme
 et de l'Aménagement du Territoire
 DIRECTION PROVINCIALE DE NAMUR

Vu les présents plans annexés à la
 demande faisant l'objet de mon
 arrêté d'autorisation en date de
 ce jour.

Namur, le 12-1-1961
 LE DIRECTEUR

[Signature]

ETAGE

Le Bourgmestre,

[Signature]



CUIVRE 350

Alto

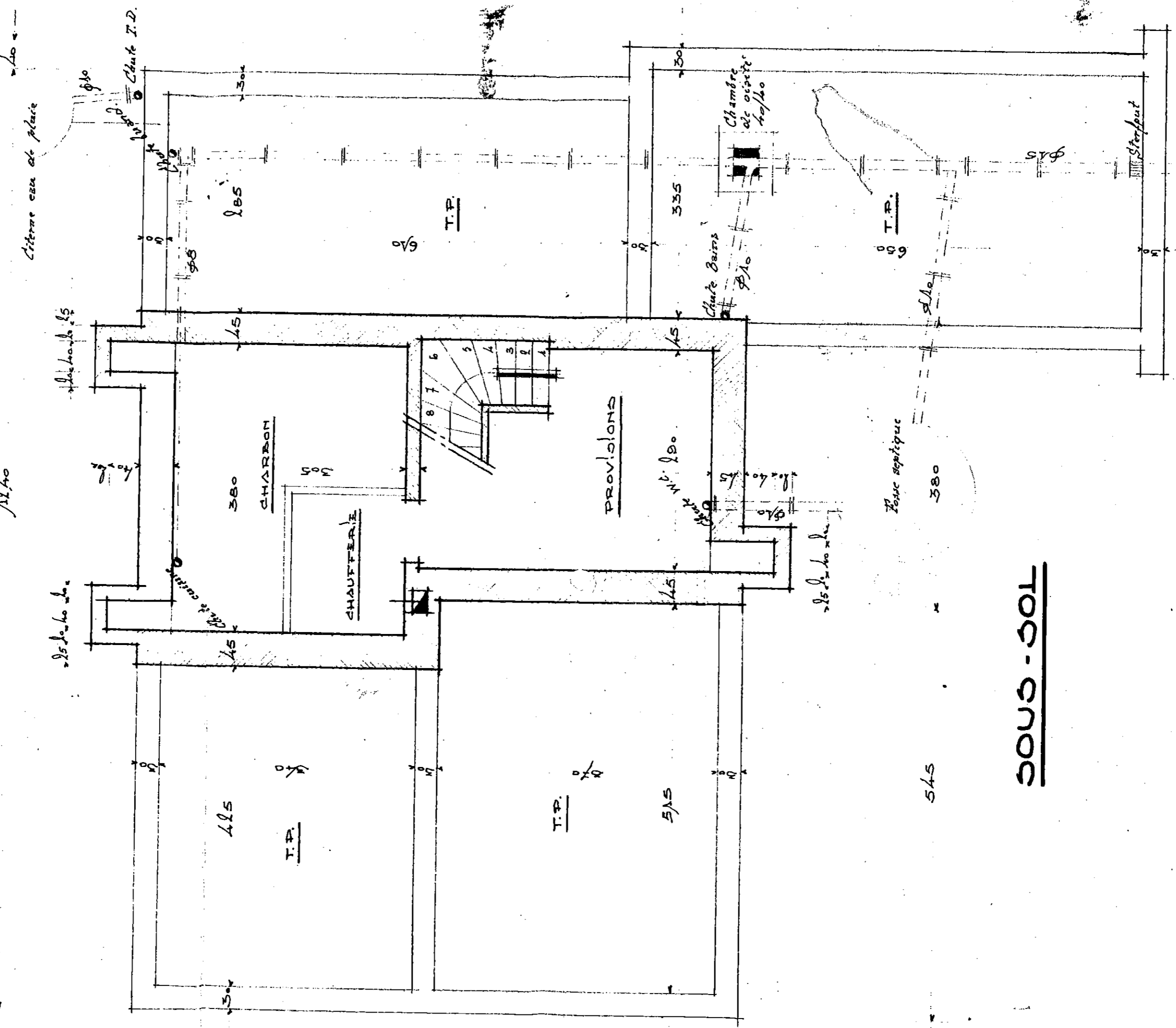

SOUS-SOL

Vers Puits perdus

PROPRIETE DE MR ET MME L

FAÇ

m



FAÇADE A ROUTE



Taillure en chaume

FACADE LAT GAUCHE

DE MR ET M^{ME} LAMBERT RAYMOND
A ERIGER A MALONNE-PIROY
FAÇADES ET COUPE ECH. 1/20

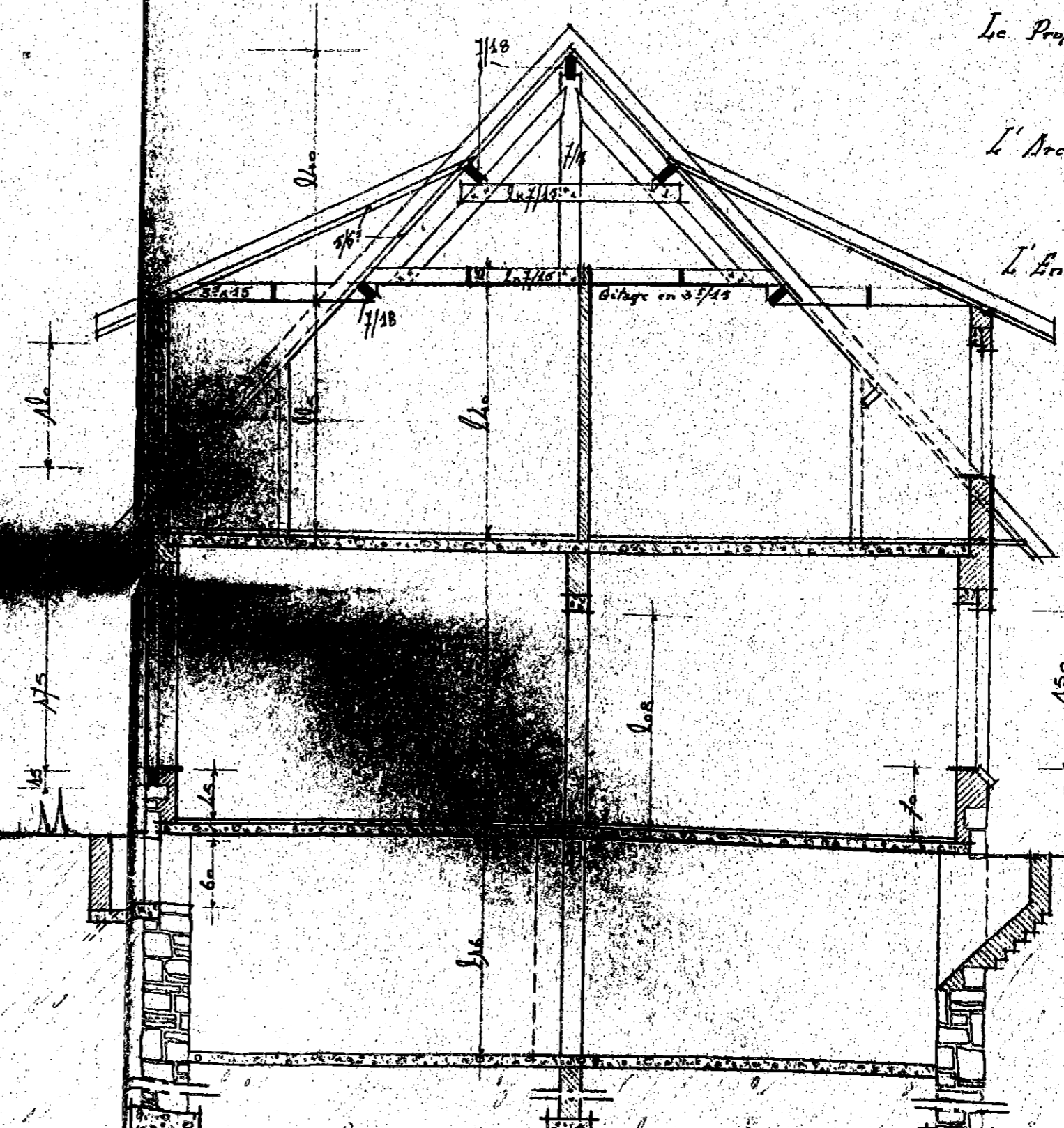
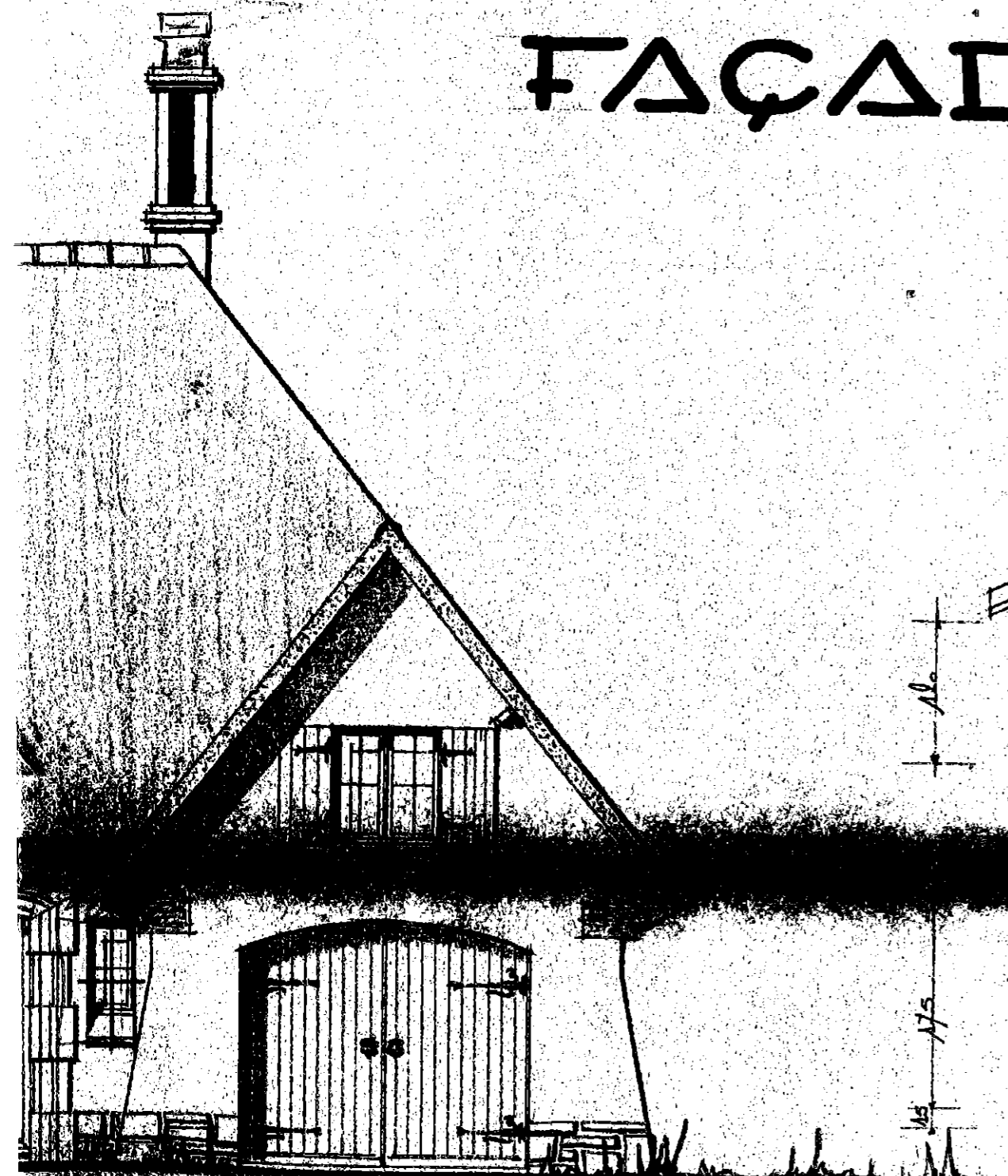

Le Propriétaire:

L'Architecte:

L'Entrepreneur:

Handwritten signature

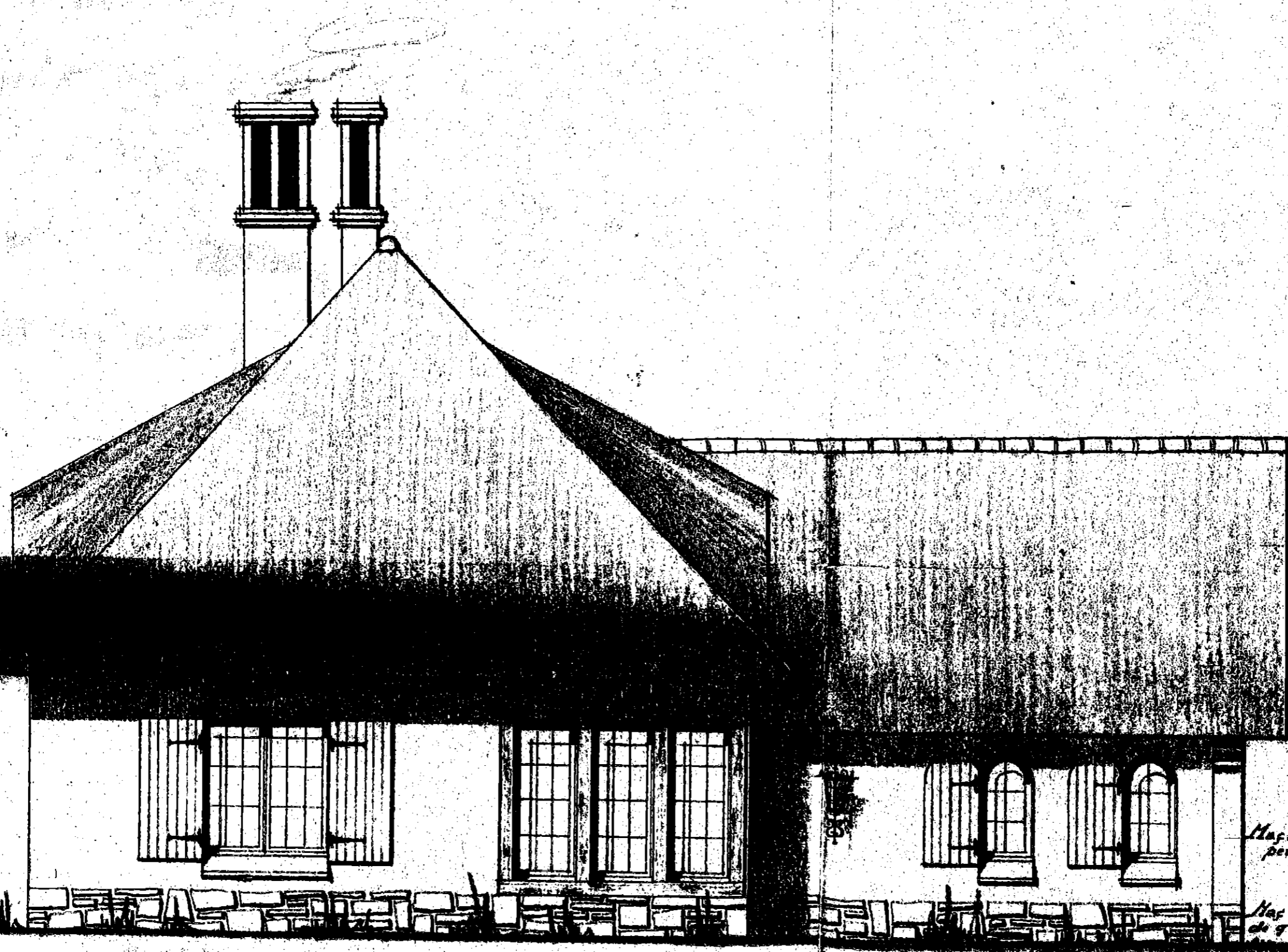

Toiture en charne

Maz. en brique
peinte en blanc

Maz. en maillons
de gros grès jaune

FACADE LAT. GAUCHE

PROPRIETE DE MR ET MME L

A ET

FAÇADE

3

Toiture en charme

Mur en brique
plâtre en blanc

Bas en moellons
de grès brun rouge

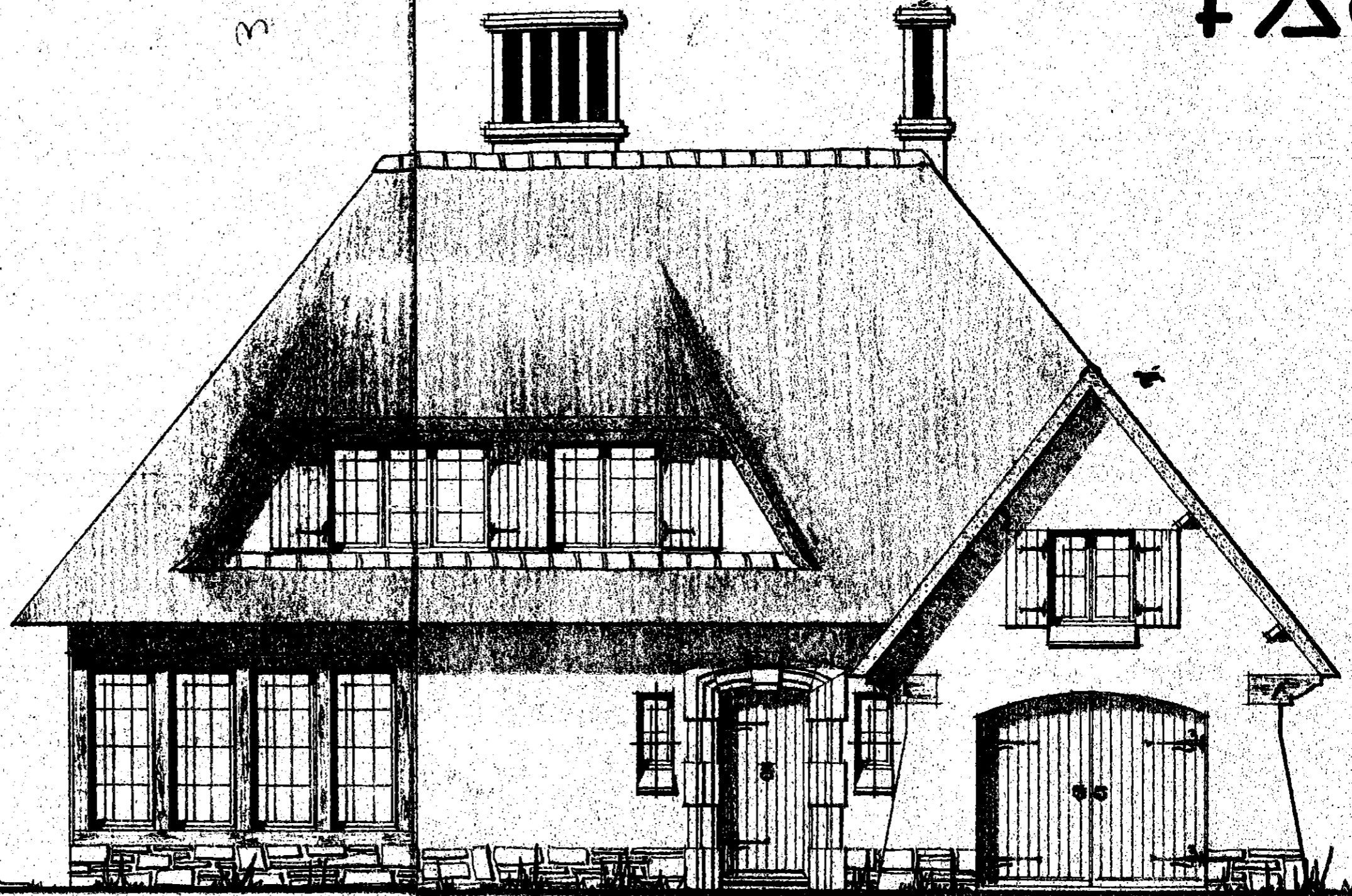

FAÇADE A ROUTE

DE MR ET M^{me} LAMBERT I RAYMOND

A ERIGER A MALOMNE - PIROY

FAÇADES ET COUPE

Ech. 1/2%

Le Propriétaire.

L'Architecte.

L'Entrepreneur.

