

PLAN BIS









Provincie VLAAMS BRABANT

Gemeente A S S E
Gehucht BEKKERZEEL

PLAN VAN DE BESTAANDE TOESTAND m.b.t. kavel 8

schaal:1/500

LEGENDE

-  GRENS VAN DE VGOEDGEKEURDE VERKAVELING
 -  BESTAANDE GEBOUWEN
 -  BESTAANDE BIJGEBOUWEN TE REGULARISEREN
 -  AFSLUITINGEN
 -  BESTAANDE ROOILIJNEN, EIGENDOMS- en KAVELGRENZEN
 -  10.00 HOOGTEPEILEN
 -  O.V. OPENBARE VERLICHTINGSPAAL
 -  66 HOOGTELIJNEN
- totale bebouwde oppervlakte hoofd- en bijgebouw : voor lot 8 : ±212 m²

AANVRAAG TOT WIJZIGING
VAN DE VERKAVELING GOEDGEKEURD
OP 5.6.1969 ONDER REF. STED.18/FL/8
M.B.T. KAVEL 8 (blok B)

rouw GOOSSENS-EDWARDS Herman, Boterberg, 10, Asse-Bekkerzeel, eigenaars van
eerd sectie A nr 291 y.

aanvragers :

& H. TAELEMANS, Henri Liebrechtlaan, 60/10 - 1090 Brussel/Jette

Akkoord van de eigenaars van Blok A van voormelde
verkavelingsvergunning

Urbanisatie en Wegenbouw
Marcel & Hugo
laan, 60 bus 10
IL / JETTE
09

Gezien en goedgekeurd door het Schepencollege
van Asse tijdens de zitting van :

15.1.98

De Secretaris,

De Burgemeester.

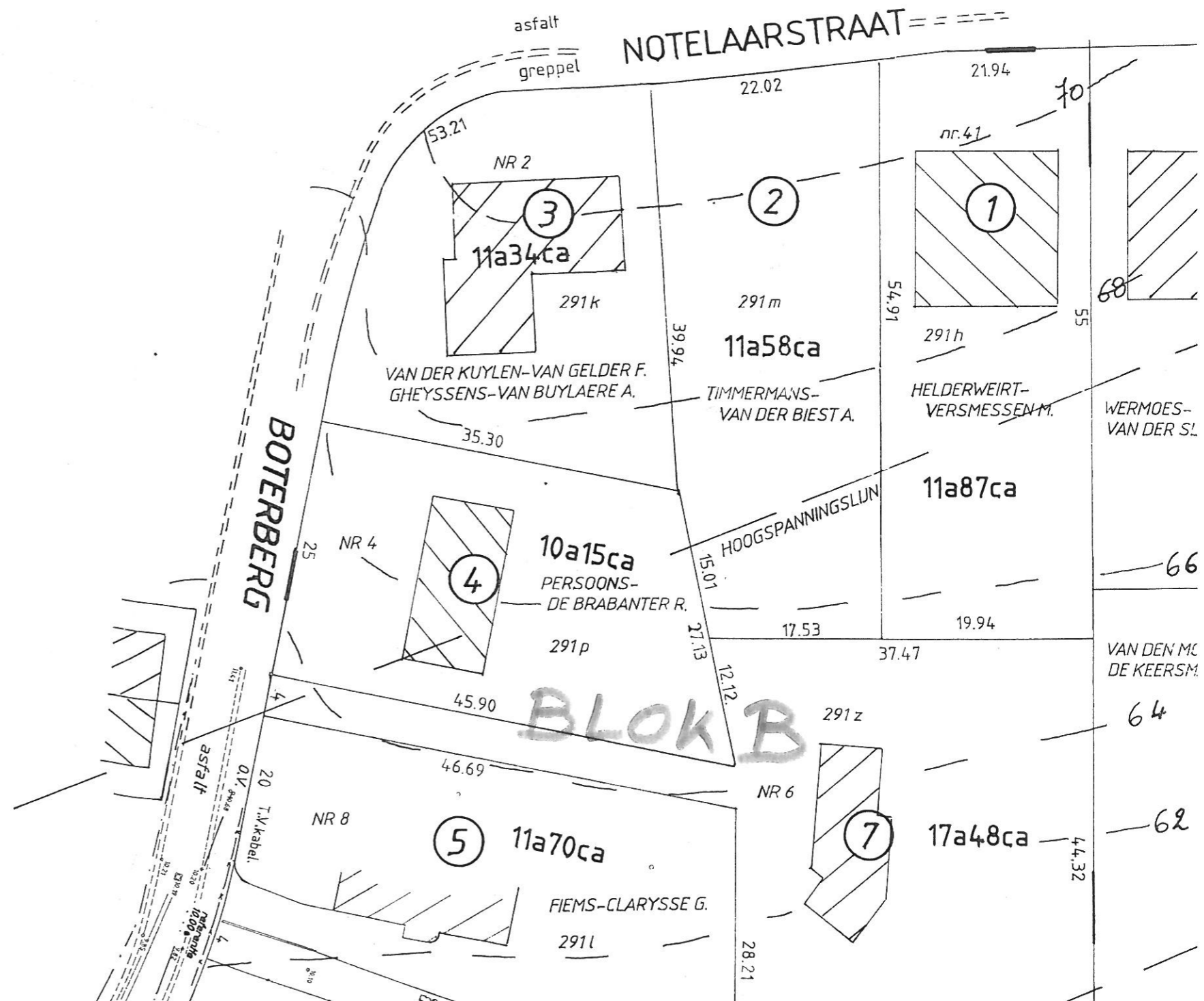

UITTREKSEL KADASTERPLAN

SCHAAL :1/2500