

Inplanting 1:200

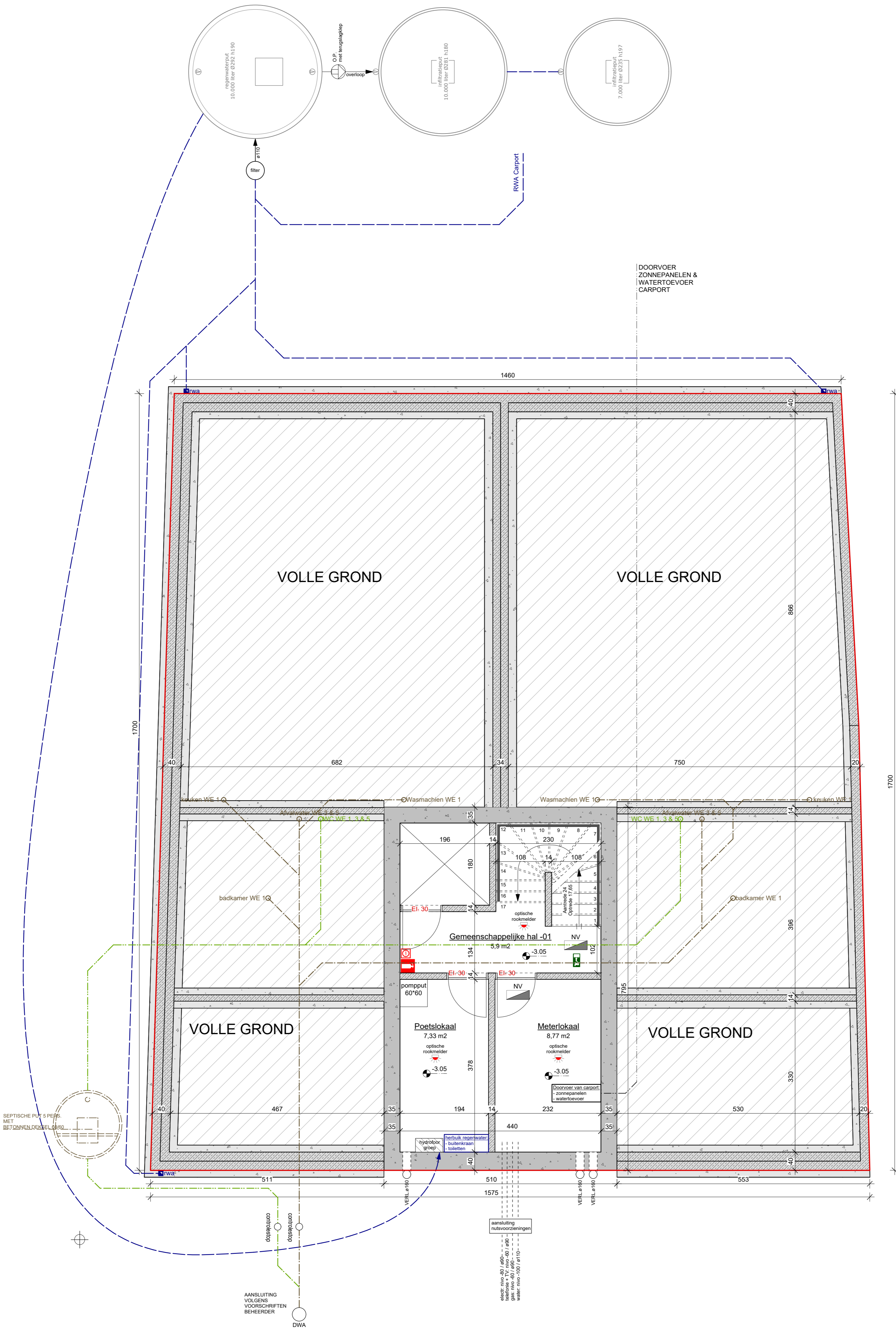

Grondplan nivo -01 1:50

Het bouwen van een meergezinswoning		
BOUWTERREIN	Ezart 174 2400 Mol	
KADASTER	afd. 3 - sectie E nr. 451L	25/11/2019 AB
OPDRACHTGEVER	Rudy Huysmans Volmolenheide 55	2019.006 03 / 35

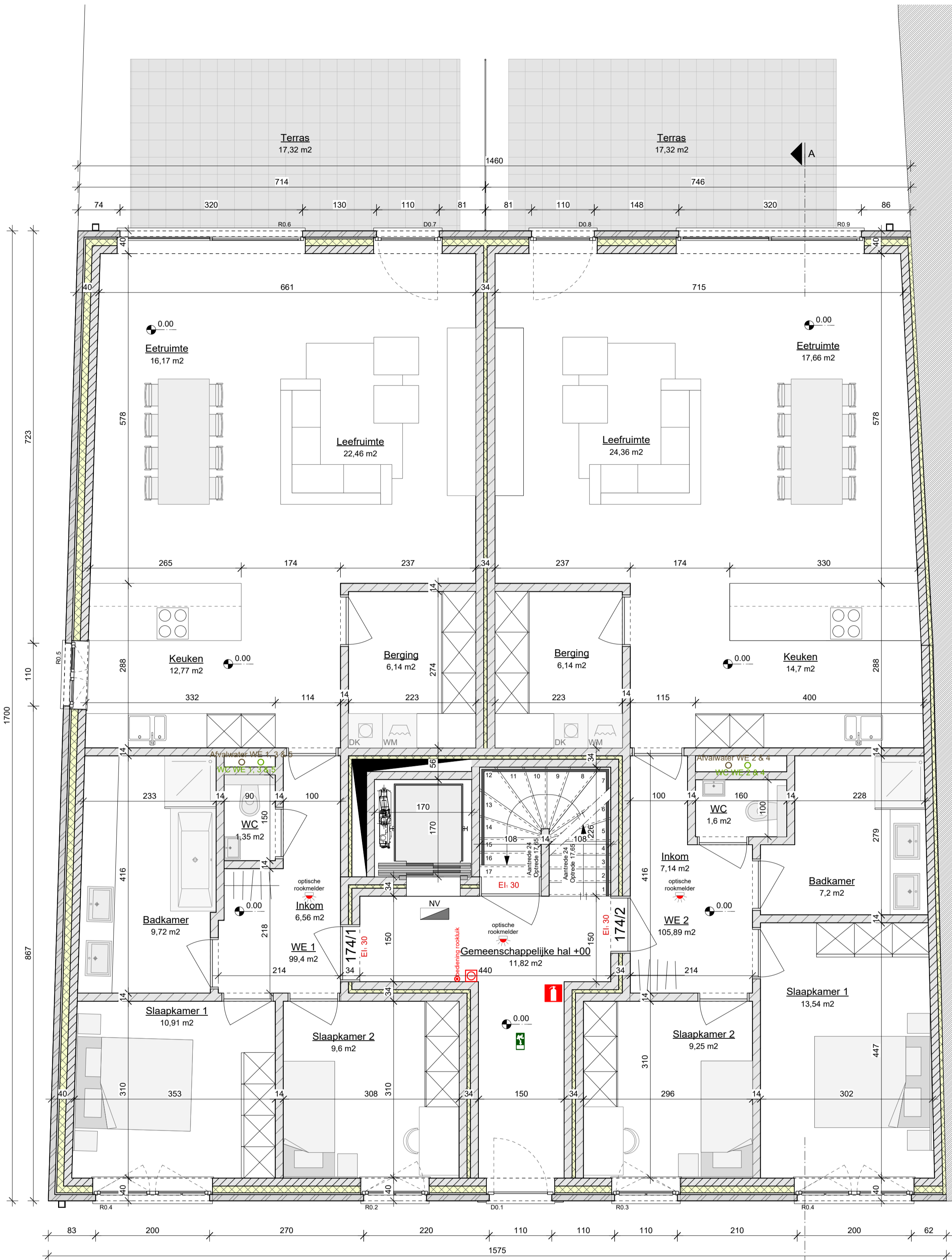

Grondplan nivo +00 1:50

Het bouwen van een meergezinswoning		loots ³ <small>interieur · architectuur · stedenbouw</small>
BOUWTERREIN	Ezaart 174 2400 Mol afd. 3 - sectie E nr. 451L	
KADASTER		<small>datum</small> 25/11/2019 <small>naam</small> AB <small>nummer</small> 2019.006 <small>blad</small> 04 / 35
OPDRACHTGEVER	Rudy Huysmans Volmolenheide 55	

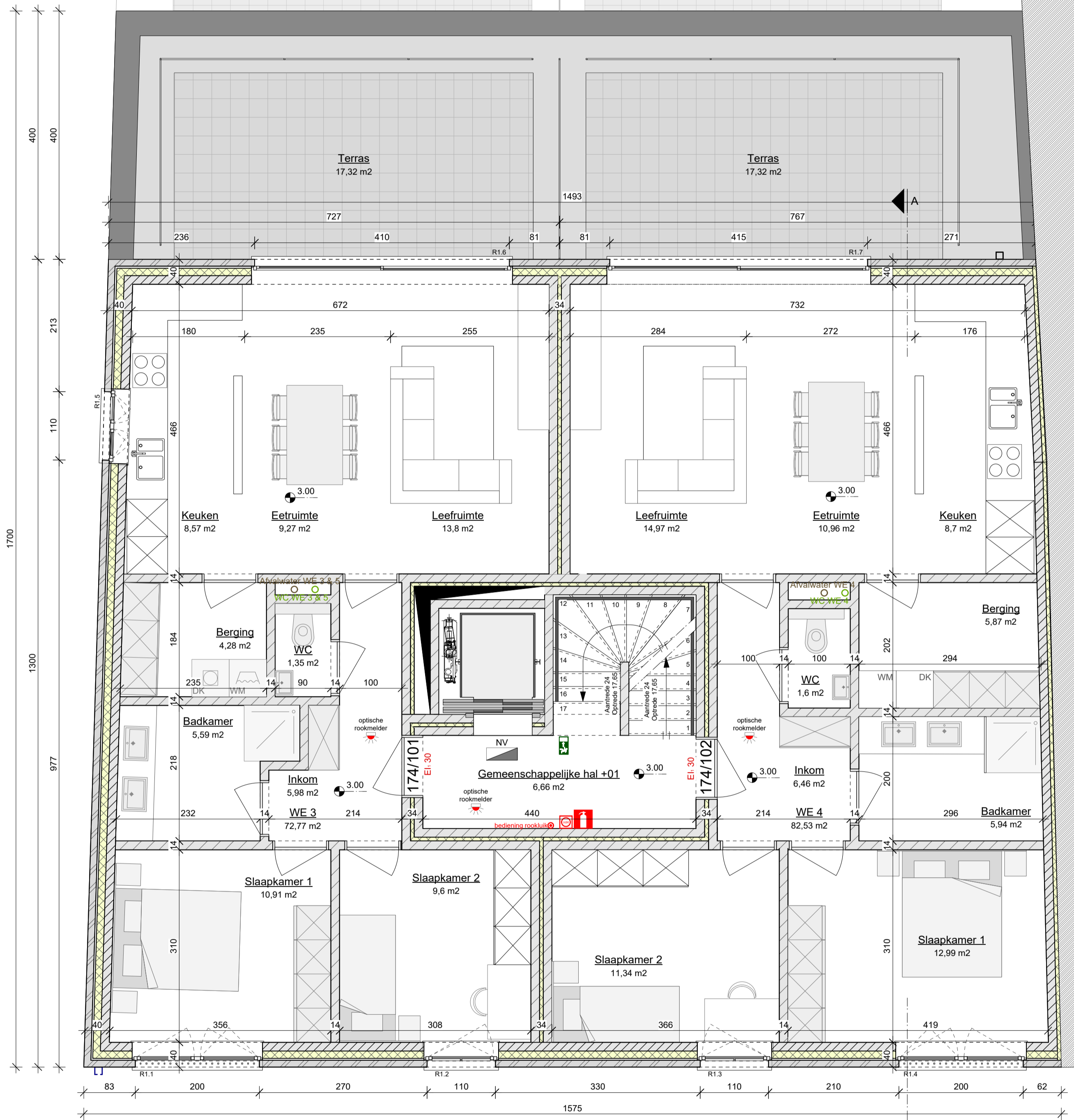

1700
 400
 400
 213
 110
 1300
 977
 83
 200
 270
 110
 330
 110
 210
 200
 62
 1575

174/101
 Gemeenschappelijke hal +01
 6,66 m²
 174/102



Grondplan nivo +01 1:50

Het bouwen van een meergezinswoning		
BOUWTERREIN	Ezaart 174 2400 Mol	
KADASTER	afd. 3 - sectie E nr. 451L	
OPDRACHTGEVER	Rudy Huysmans Volmolenheide 55	datum 25/11/2019 bladz. 05 / 35 noot AB noot 2019.006

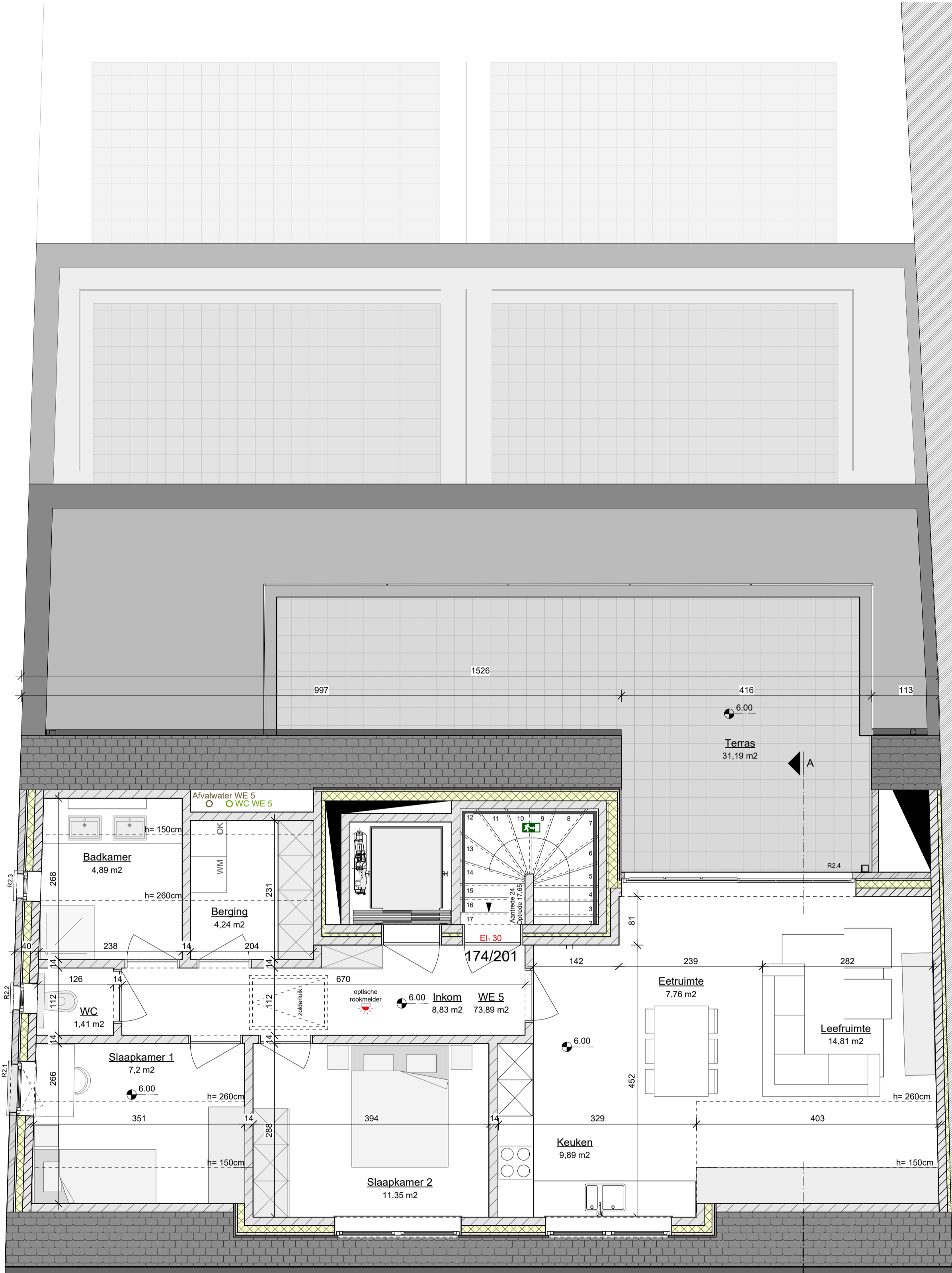
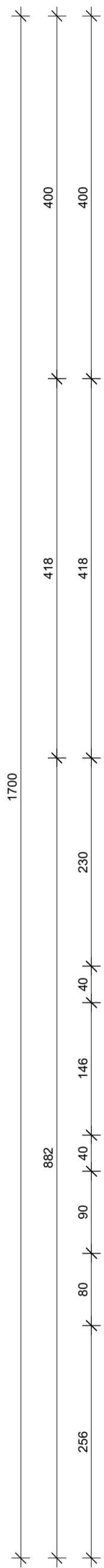

Grondplan nivo +02 1:50

Het bouwen van een meergezinswoning		loots³ <small>interieur · architectuur · stedenbouw</small>
BOUWTERREIN	Ezaart 174 2400 Mol	
KADASTER	afd. 3 - sectie E nr. 451L	datum 25/11/2019
OPDRACHTGEVER	Rudy Huysmans Volmolenheide 55	blad 06 / 35



MATERIALEN:

1. gevelsteen: rood genuanceerd
2. gevelbekleding: hout
3. gevelplint: blauwe hardsteen
4. buitenschrijnwerk: aluminium - donker grijs
5. raam- en deurdorpels: blauwe hardsteen
6. latei: rood genuanceerd
7. balustrade: aluminium
8. dak: keramische pan - blauw gesmoord
9. dakgoot: zink
10. regenwaterafvoer: zink
11. carport: hout



Voorgevel 1:50

Het bouwen van een meergezinswoning					
BOUWTERREIN	Ezaart 174 2400 Mol				
KADASTER	afd. 3 - sectie E nr. 451L	datum	25/11/2019	versie	AB
OPDRACHTGEVER	Rudy Huysmans Volmolenheide 55	nummer	2019.006	bladzijde	07 / 35

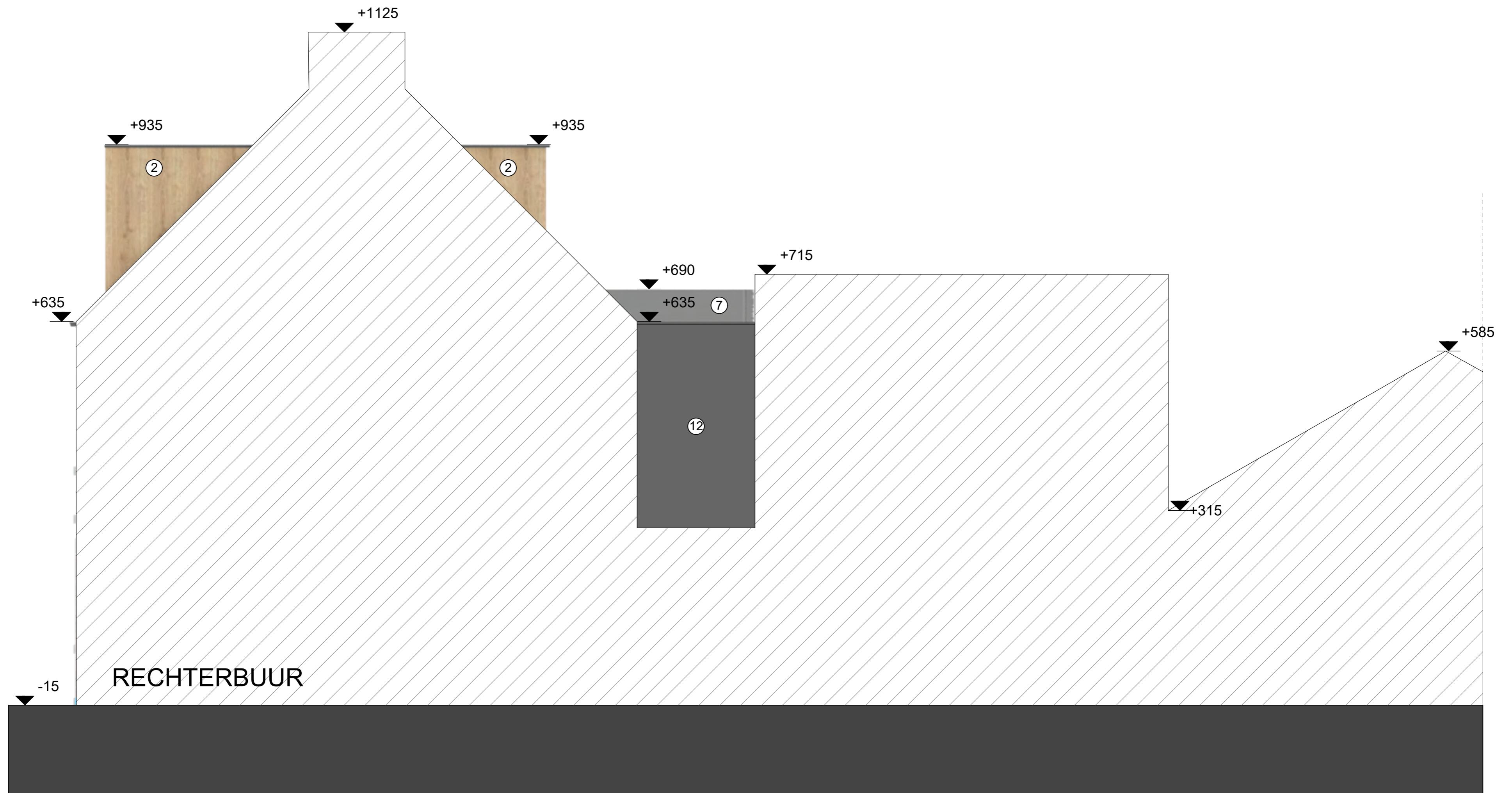

MATERIALEN:

1. gevelsteen: rood genuanceerd
2. gevelbekleding: hout
3. gevelplint: blauwe hardsteen
4. buitenschrijnwerk: aluminium - donker grijs
5. raam- en deurdorpels: blauwe hardsteen
6. latei: rood genuanceerd
7. balustrade: aluminium
8. dak: keramische pan - blauw gesmoord
9. dakgoot: zink
10. regenwaterafvoer: zink
11. carport: hout
12. zijgevel: donkere leien



Rechterzijgevel 1:50

Het bouwen van een meergezinswoning			
BOUWTERREIN	Ezaart 174 2400 Mol		
KADASTER	afd. 3 - sectie E nr. 451L	naam	AB
OPDRACHTGEVER	Rudy Huysmans Volmolenheide 55	nummer	2019.006
		bladz.	08 / 35



MATERIALEN:	
1.	gevelsteen: rood genuanceerd
2.	gevelbekleding: hout
3.	gevelplint: blauwe hardsteen
4.	buitenschrijnwerk: aluminium - donker grijs
5.	raam- en deurdorpels: blauwe hardsteen
6.	latei: rood genuanceerd
7.	balustrade: aluminium
8.	dak: keramische pan - blauw gesmoord
9.	dakgoot: zink
10.	regenwaterafvoer: zink
11.	carport: hout



Achtergevel 1:50

Het bouwen van een meergezinswoning		loots ³	
BOUWTERREIN	Ezaart 174 2400 Mol	interieur - architectuur - stedenbouw	
KADASTER	afd. 3 - sectie E nr. 451L		
OPDRACHTGEVER	Rudy Huysmans Volmolenheide 55	datum	25/11/2019
		tekenaar	AB
		nummer	2019.006
		bladzijde	09 / 35

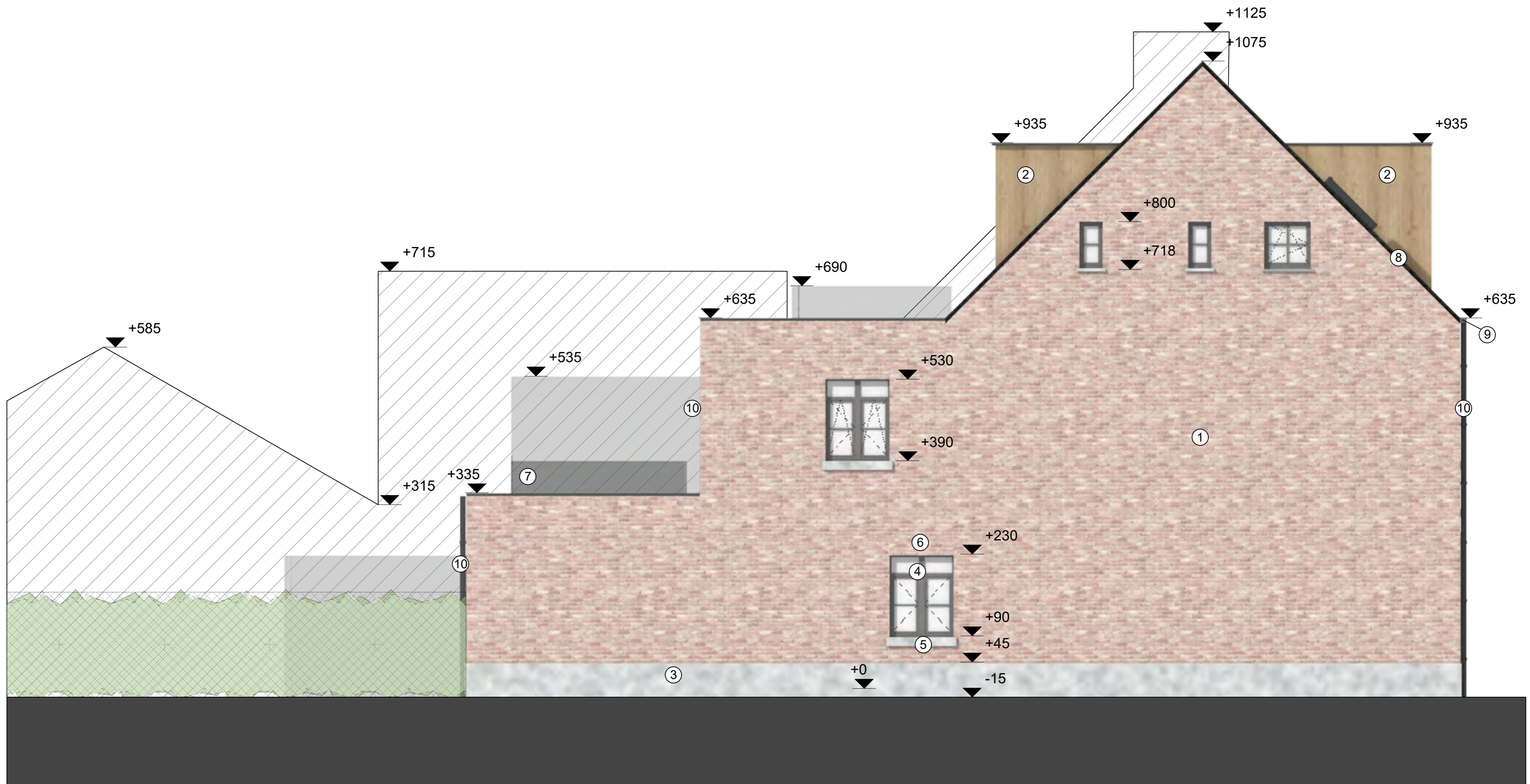

MATERIALEN:

- 1. gevelsteen: rood genuanceerd
- 2. gevelbekleding: hout
- 3. gevelplint: blauwe hardsteen
- 4. buitenschrijnwerk: aluminium - donker grijs
- 5. raam- en deurdorpels: blauwe hardsteen
- 6. latei: rood genuanceerd
- 7. balustrade: aluminium
- 8. dak: keramische pan - blauw gesmoord
- 9. dakgoot: zink
- 10. regenwaterafvoer: zink
- 11. carport: hout



Linkerzijgevel 1:50

Het bouwen van een meergezinswoning			
BOUWTERREIN	Ezaart 174 2400 Mol		
KADASTER	afd. 3 - sectie E nr. 451L	naam	AB
OPDRACHTGEVER	Rudy Huysmans Volmolenheide 55	nummer	2019.006
		bladz.	10 / 35

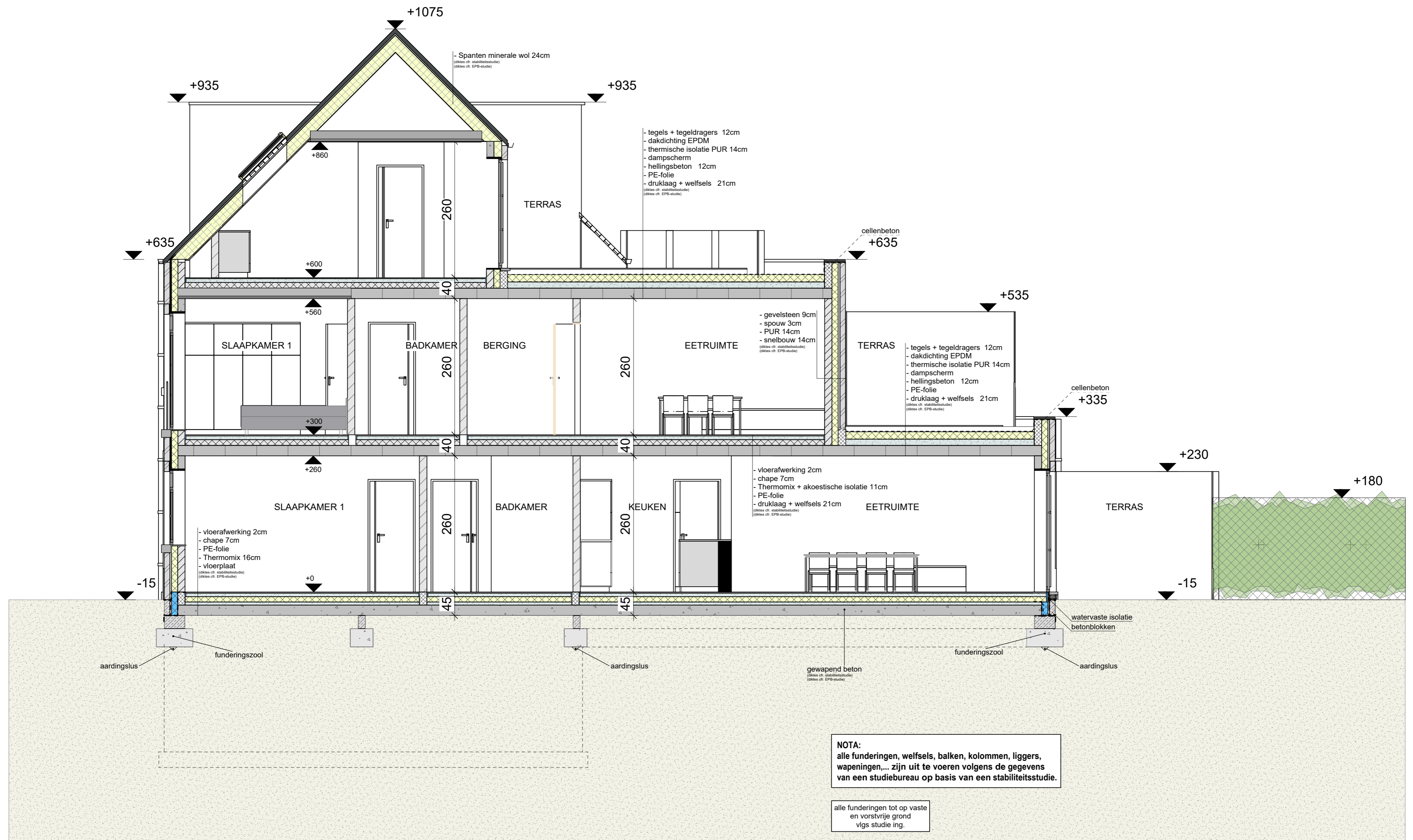

NOTA:
 alle funderingen, welfsels, balken, kolommen, liggers, wapeningen,... zijn uit te voeren volgens de gegevens van een studie bureau op basis van een stabiliteitsstudie.

alle funderingen tot op vaste en vorstvrije grond vigs studie ing.

Het bouwen van een meergezinswoning		loots³ interieur - architectuur - stedenbouw	
BOUWTERREIN	Ezaart 174 2400 Mol	datum	25/11/2019
KADASTER	afd. 3 - sectie E nr. 451L	naam	AB
OPDRACHTGEVER	Rudy Huysmans Volmolenheide 55	nummer	2019.006
		blad	11 / 35

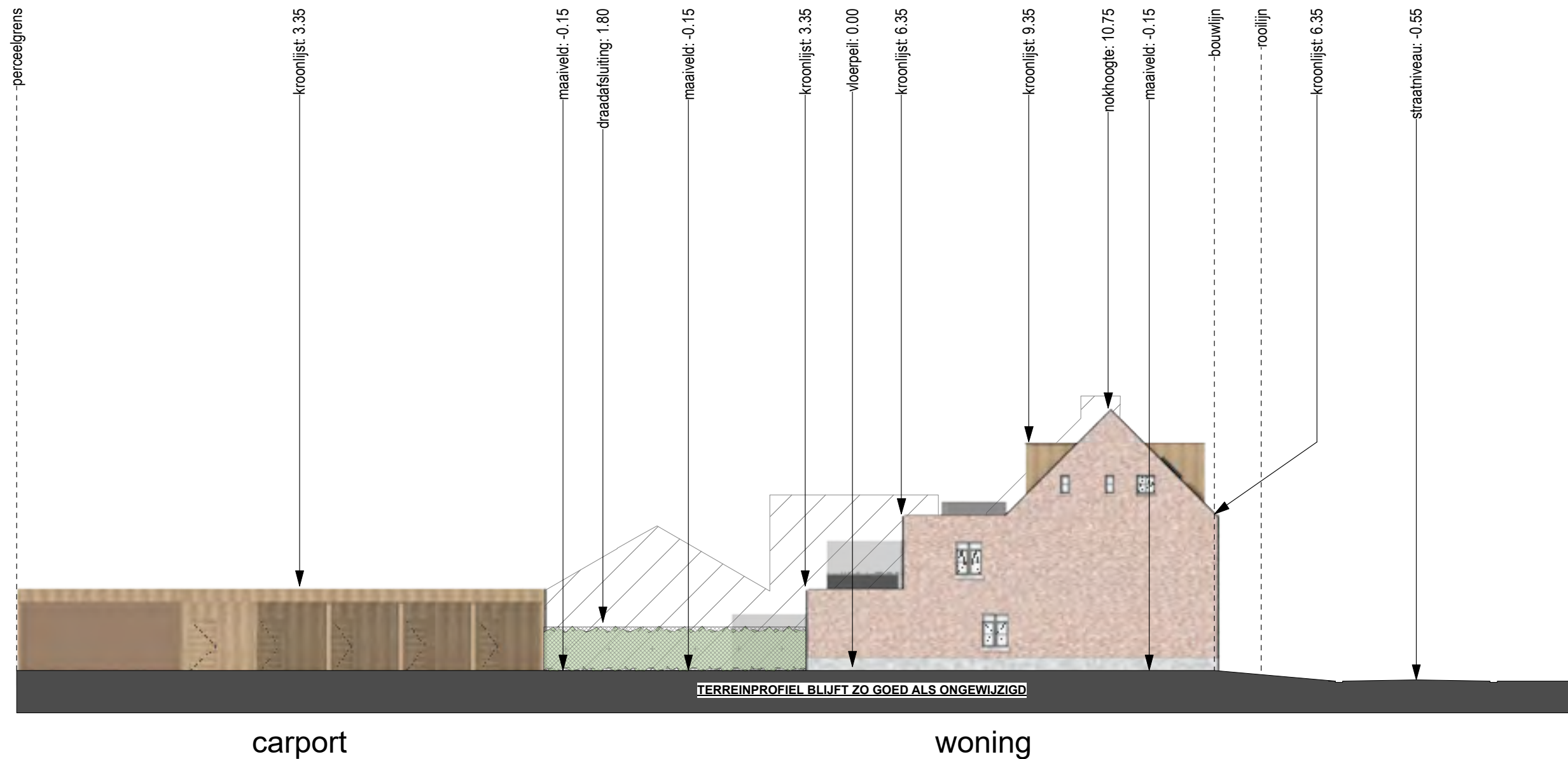

Terreinsnede 1:200

Het bouwen van een meergezinswoning			
BOUWTERREIN	Ezaart 174 2400 Mol	 interieur - architectuur - stedenbouw	
KADASTER	afd. 3 - sectie E nr. 451L		
OPDRACHTGEVER	Rudy Huysmans Volmolenheide 55	datum 25/11/2019	fase AB
		dossier 2019.006	blad 12 / 35