









# UITVOERINGSDOSSIER

3-3-2017

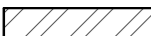
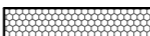
## Bouwen van halfopen eengezinswoning

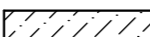
### Legende

	gevelmetselwerk		welfsels - predallen
	metselwerk snelbouw		muurisolatie
	funderingsmetselwerk		vloer en dak isolatie
	gewapend beton (kolommen)		hout
	betonnen ter plaatse gestort		grond

### Gevelmaterialen

gevel - mod 50 Retro Pastorie (kleur licht rood genuanceerd)  
buitenschrijnwerk - pvc, RAL 7023 (kleur betongrijs)  
dorpels - blauwe hardsteen  
dakbedekking - hellend dak gegolfde pan (kleur rood)- plat dak roofing of epdm  
regenwaterafvoeren - zink (kleur grijs)  
dakgoten - zink (kleur grijs)  
Isolatie - Linitherm 12cm

- \* alle maten en passen door de aannemer, ter plaatse te controleren
- \* stedenbouwkundige vergunning op de werf aanwezig
- \* stabiliteit volgens studie ingenieur
- \* conformiteit met epb-studie na te kijken
- \* beglazingen overeenkomstig NBN S23.002

### Bouwplaats

Doelstraat 12, lot 3  
2270 Herenthout  
Kadaster: afd. 1, Sectie E, perceelsnummers 594/v/deel

### Bouwheer

EVILLAS, vertegenwoordigd door Ph. Denys  
P.Huysegomsstraat 6,  
1600 Sint-Pieters-Leeuw

02-333 71 71  
philip.denys@evillas.be

### Architect

Corine Cnops  
Goede Herderstraat 9 b5  
1080 Sint-Jans-Molenbeek

Corine Cnops  
architect

+32 (0)473 25 36 75  
c.corine@hotmail.com

index	datum	omschrijving	tek.
A.	01-03-2017	betonplannen	sal
B.	.	.	.
C.	.	.	.
D.	.	.	.
E.	.	.	.
F.	.	.	.
G.	.	.	.
H.	.	.	.

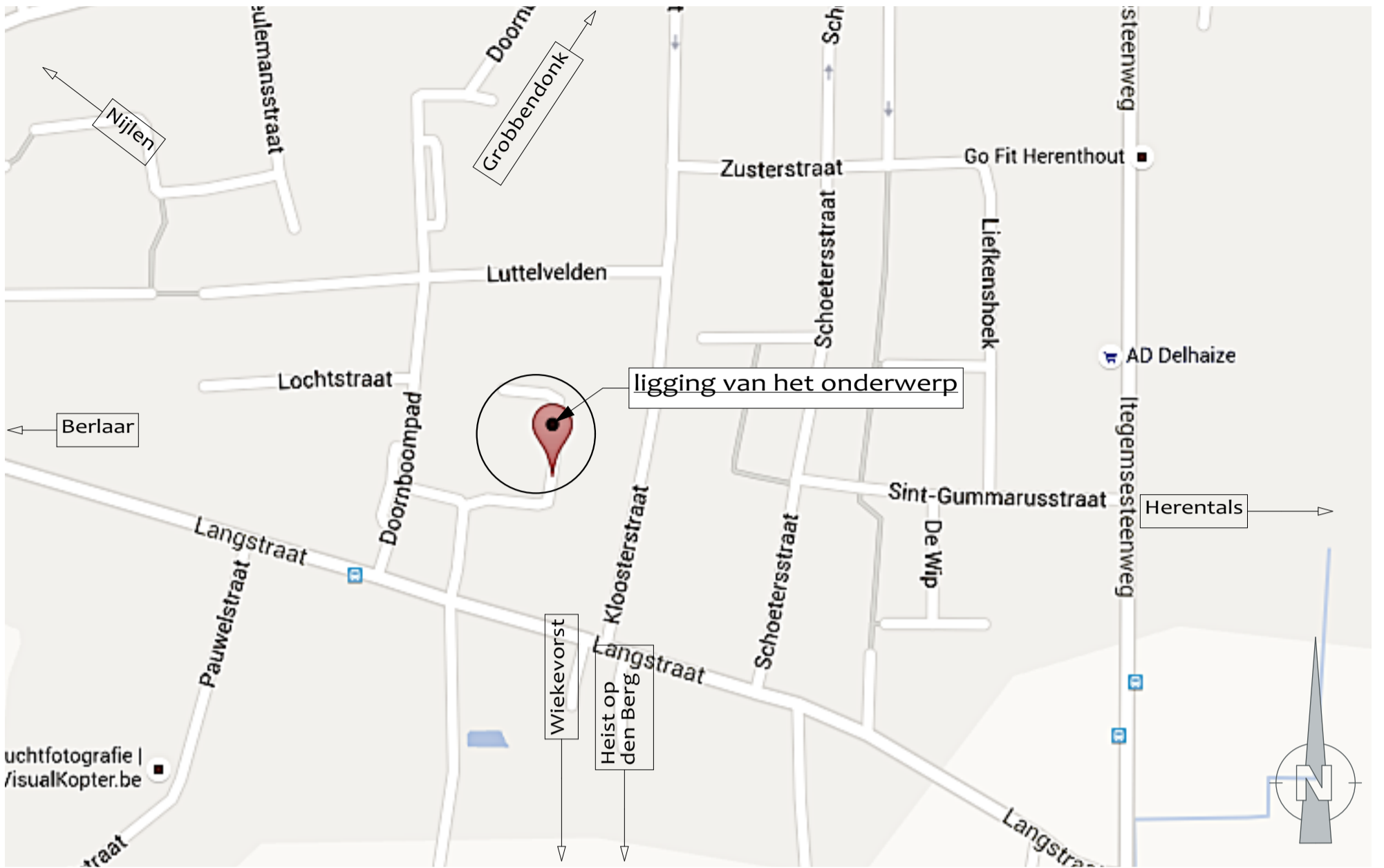

Situatieplan

schaal: 1:12500

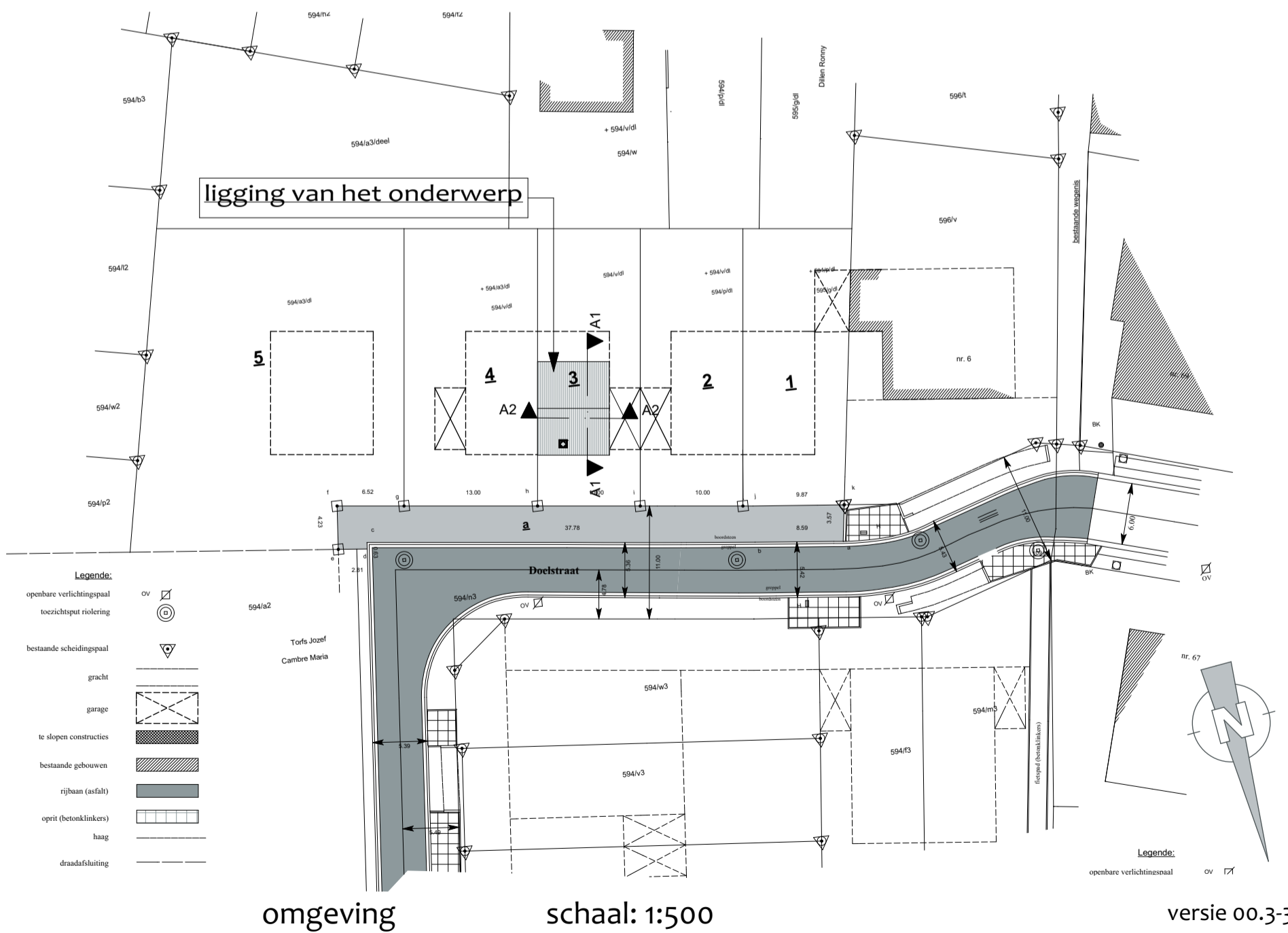

omgeving

schaal: 1:500

versie 00.3-3-2017

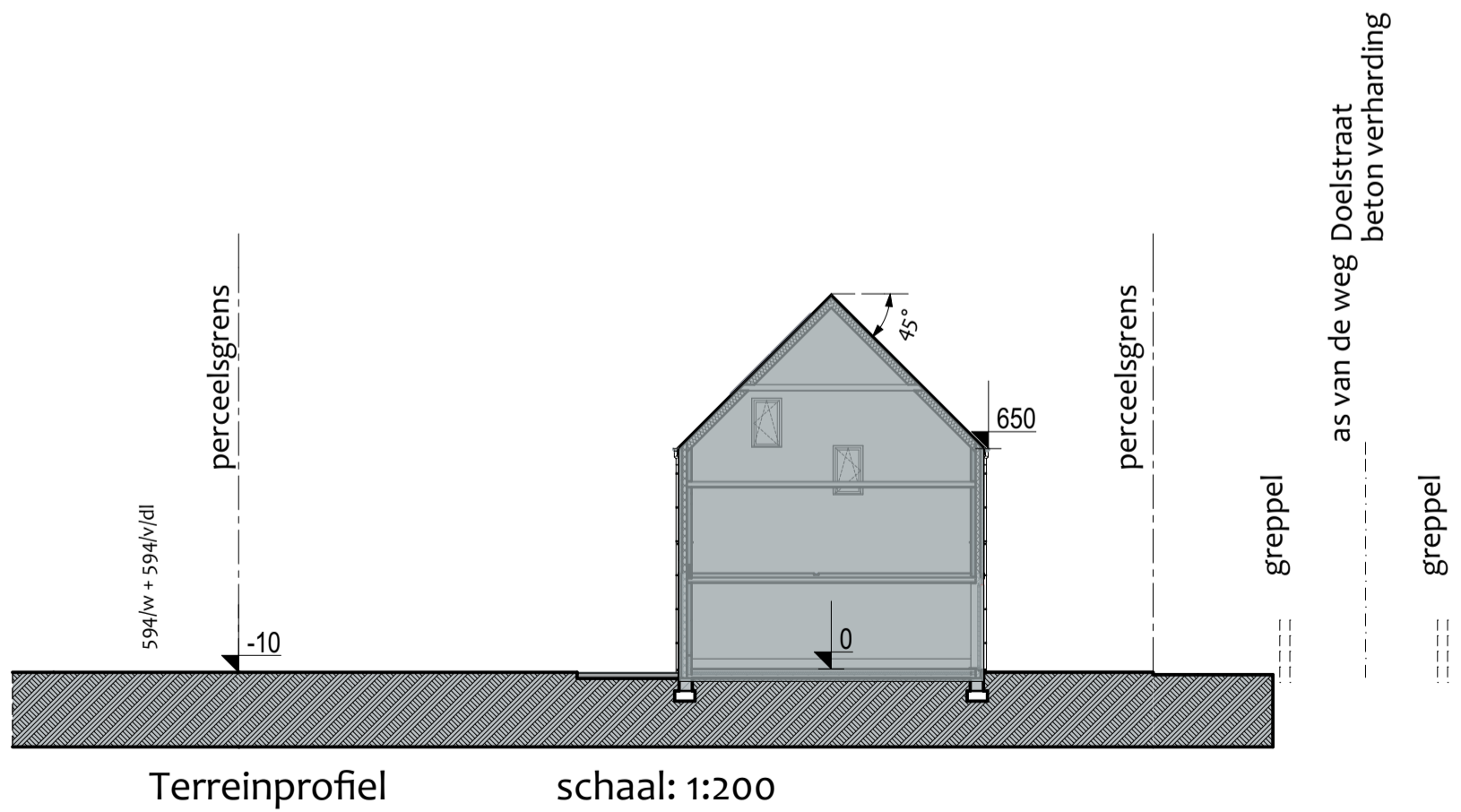
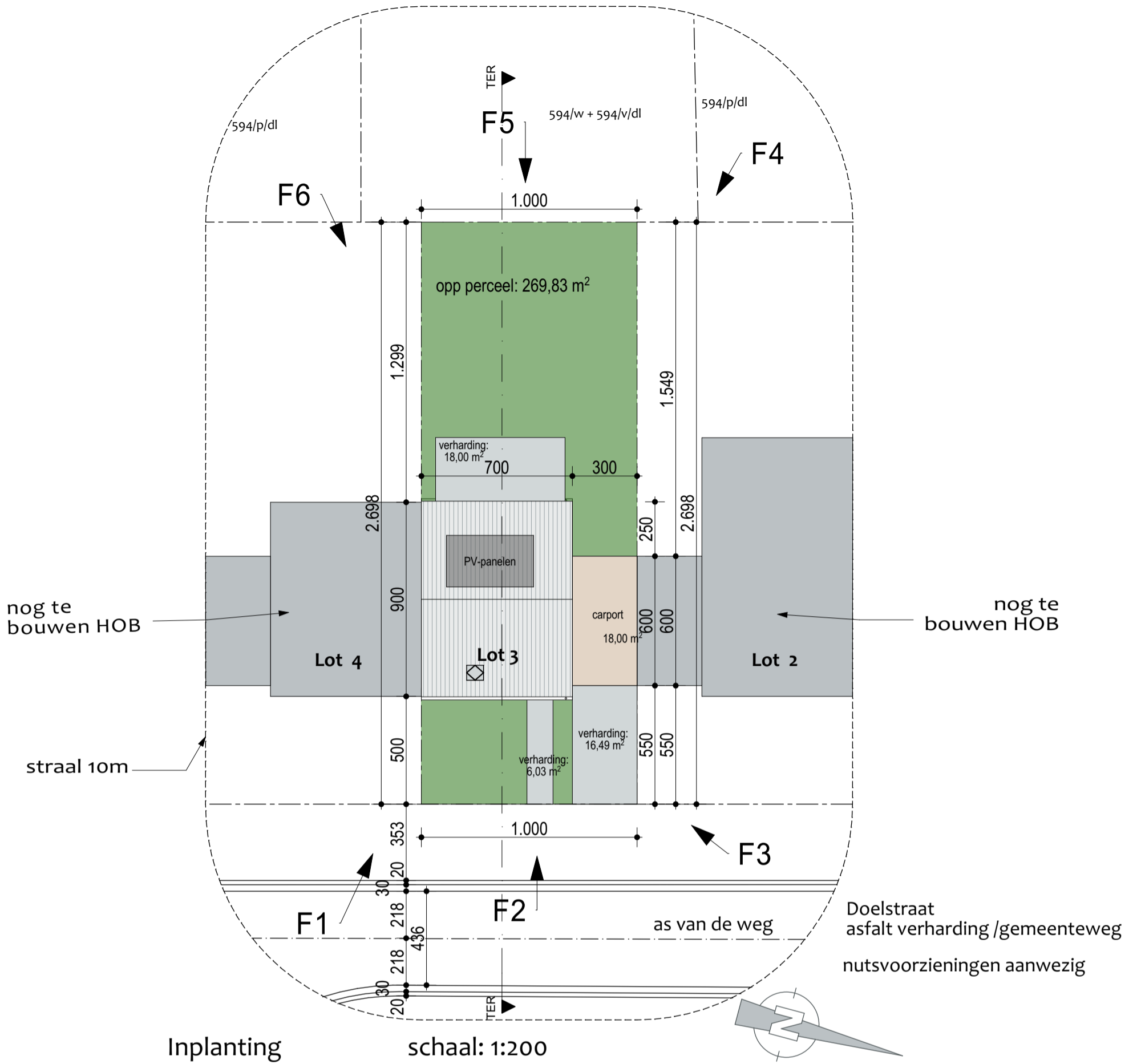

versie 00.3-3-2017

nr. dossier: EV 289 - lot 3	. - versie 00.7/11/2016	werfadres: Doelstraat 12, lot 3, 2270 Herenthout	wijzigingen		plan nr.				
	Goede Herderstraat 9 b5 1080 Sint-Jans-Molenbeek +32 (0)473 25 36 75 c.corine@hotmail.com	<b>EVILLAS</b> P.Huysegomsstraat 6, 1600 Sint-Pieters-Leeuw	A	01-03-2017	sal	E	.	.	
			B	.	.	F	.	.	.
			C	.	.	G	.	.	.
			D	.	.	H	.	.	.
							03/11		

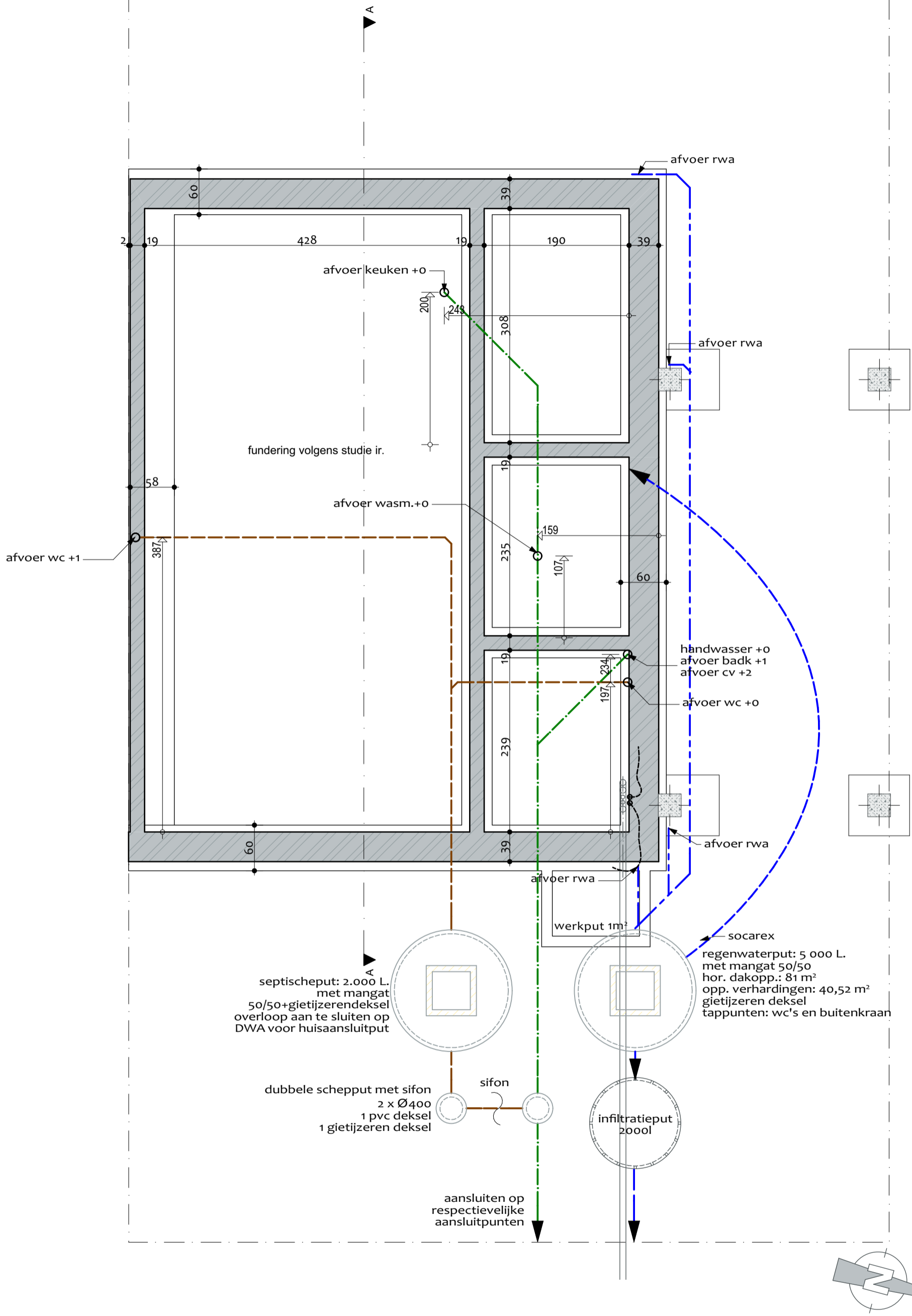

Ondergrond

schaal: 1:50

versie 00.3-3-2017

nr. dossier: EV 289 - lot 3	. - versie 00.7/11/2016	werfadres: Doelstraat 12, lot 3, 2270 Herenthout	wijzigingen		plan nr.	
	Goede Herderstraat 9 b5 1080 Sint-Jans-Molenbeek +32 (0)473 25 36 75 c.corine@hotmail.com	<b>EVILLAS</b> P.Huysegomsstraat 6, 1600 Sint-Pieters-Leeuw	A 01-03-2017	sal	E .	.
			B .	.	F .	.
			C .	.	G .	.
			D .	.	H .	.
					<b>04/11</b>	

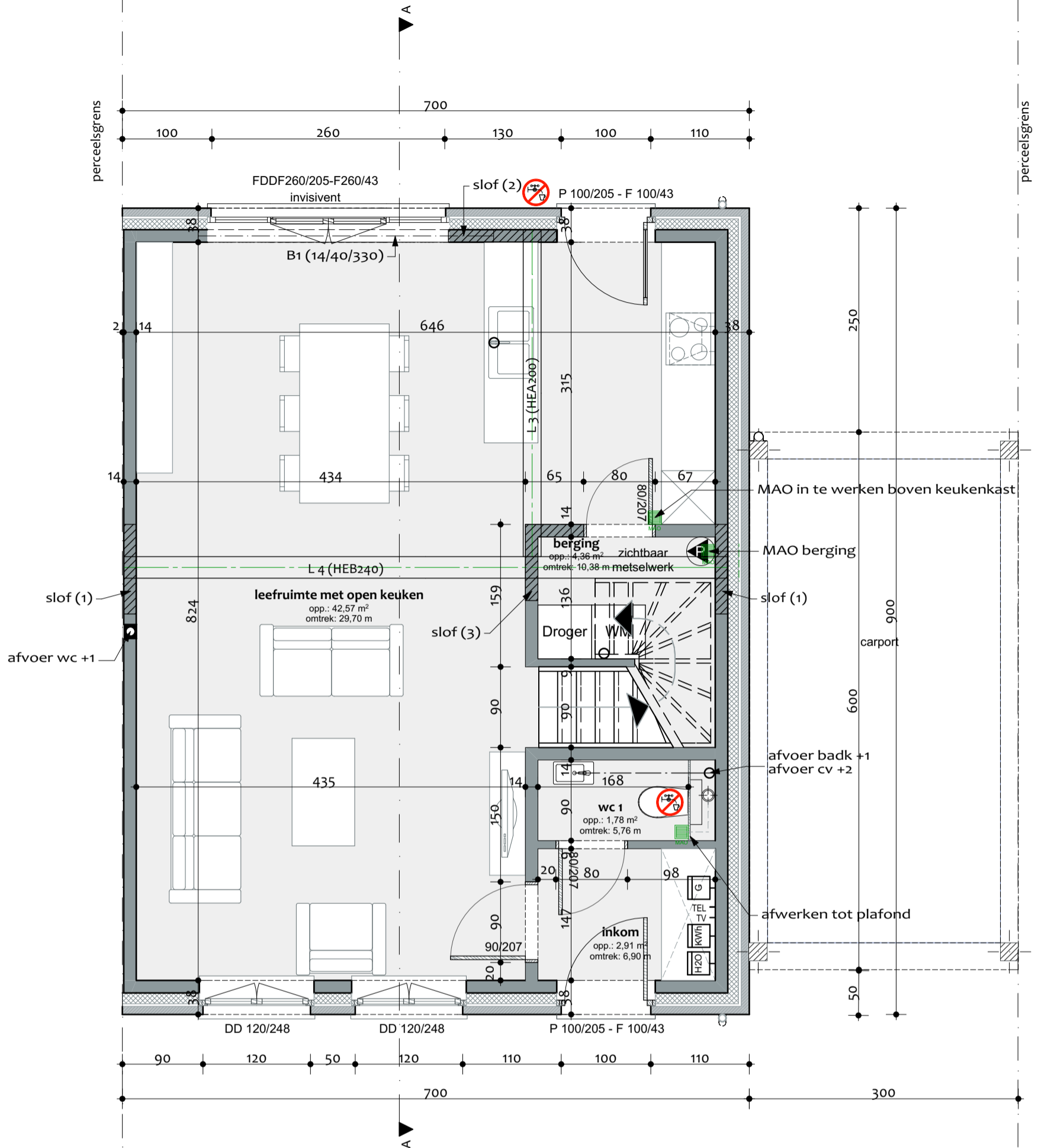

**Verdeelslof:**  
 (1) (14/30/100) met onderwapening 2Ø12  
 (2) (14/30/122) met onderwapening 2Ø12  
 (3) (14/30/150) met onderwapening 2Ø12

Gelijkvloers

schaal: 1:50 versie 00.3-3-2017



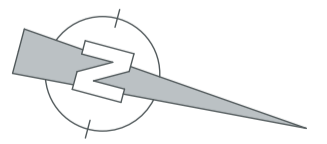
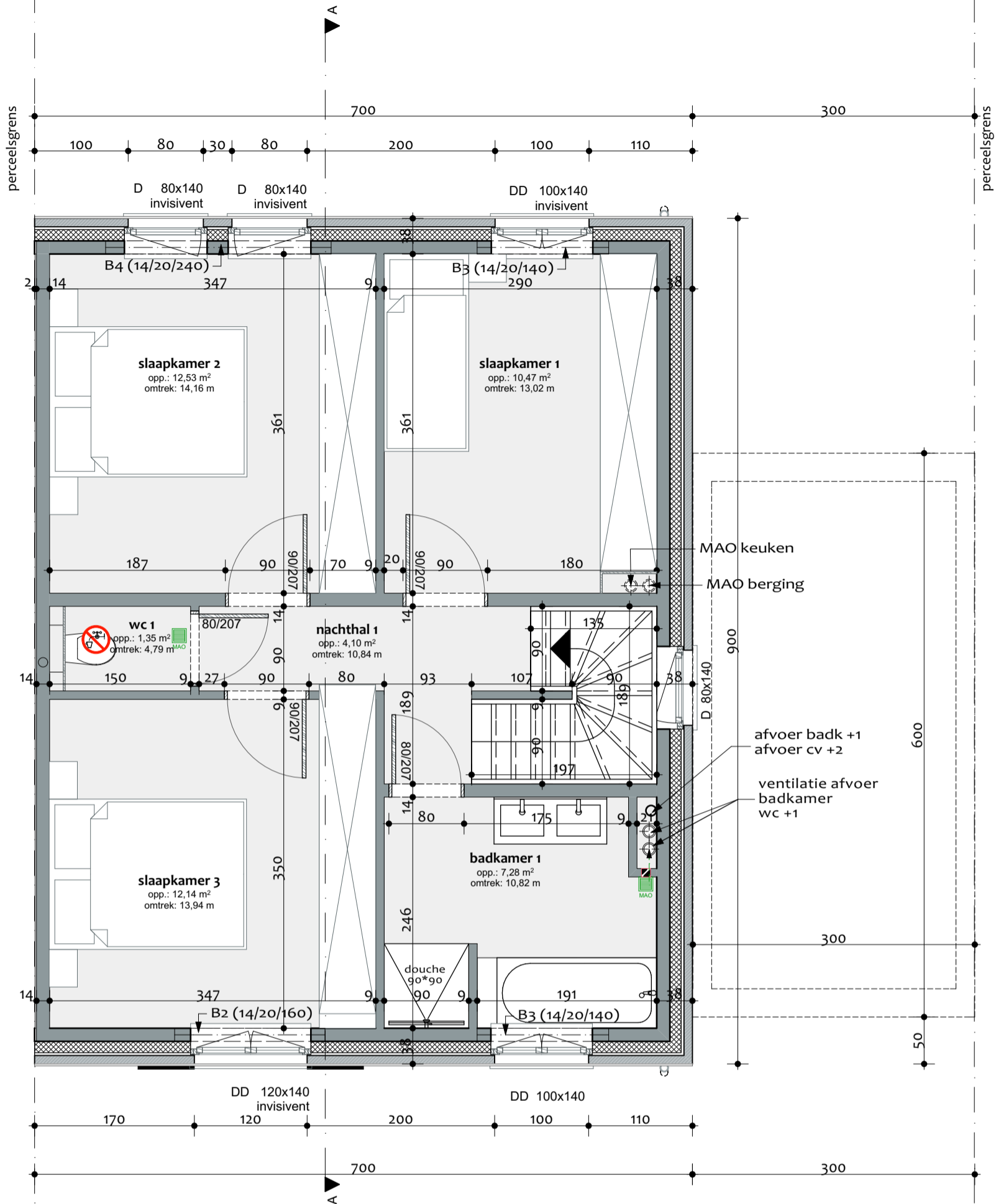

Verdieping

schaal: 1:50

versie 00.3-3-2017

nr. dossier: EV 289 - lot 3

. - versie 00.7/11/2016

werfadres: Doelstraat 12, lot 3, 2270 Herenthout

wijzigingen

plan nr.



Goede Herderstraat 9 b5  
1080 Sint-Jans-Molenbeek  
+32 (0)473 25 36 75  
c.corine@hotmail.com

**EVILLAS**  
P.Huysegomsstraat 6,  
1600 Sint-Pieters-Leeuw

A	01-03-2017	sal	E	.	.
B	.	.	F	.	.
C	.	.	G	.	.
D	.	.	H	.	.

06/11

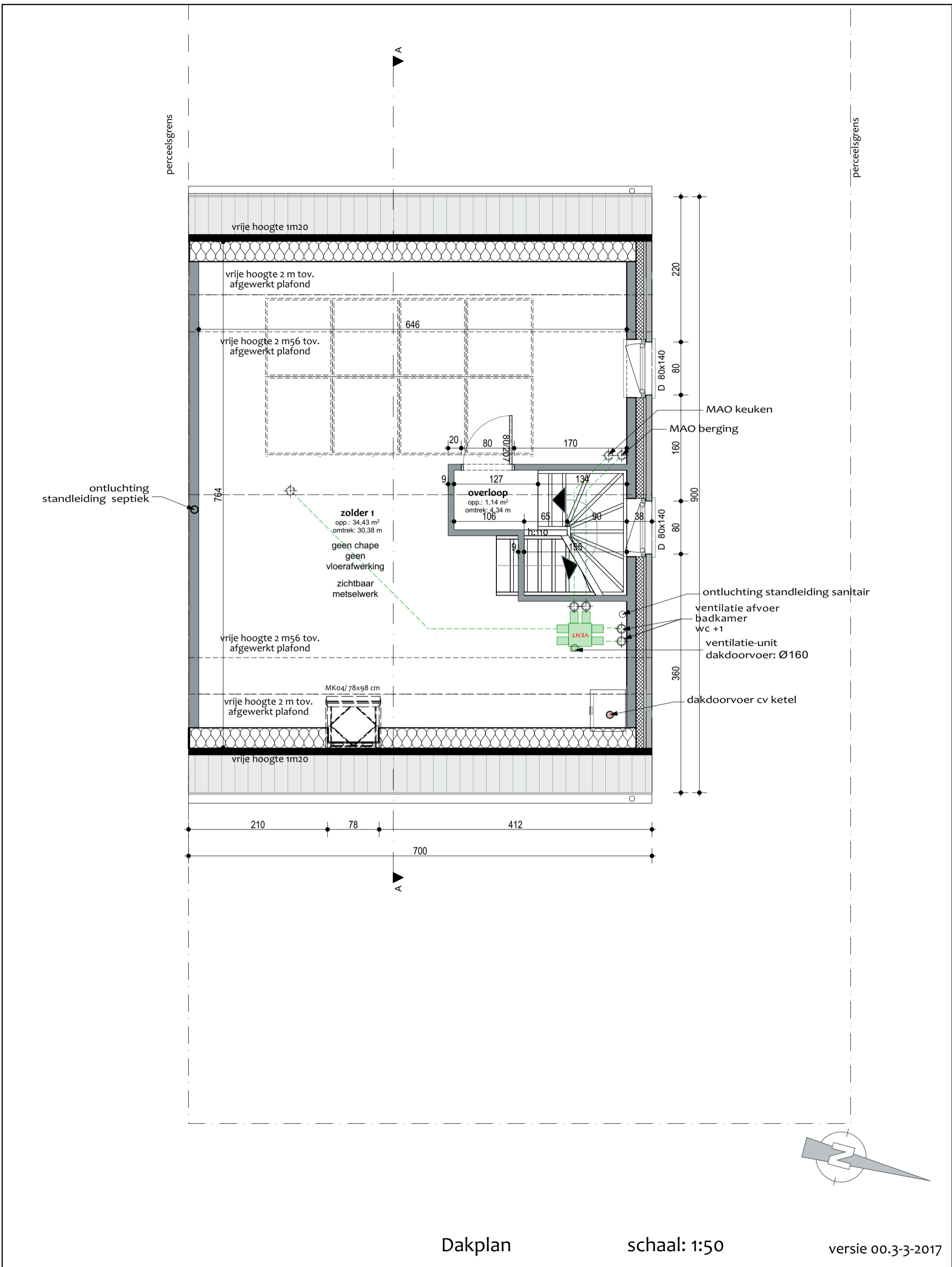

Dakplan

schaal: 1:50

versie 00.3-3-2017

nr. dossier: EV 289 - lot 3	. - versie 00.7/11/2016	werfadres: Doelstraat 12, lot 3, 2270 Herenthout	wijzigingen		plan nr.	
	Goede Herderstraat 9 b5 1080 Sint-Jans-Molenbeek +32 (0)473 25 36 75 c.corine@hotmail.com	<b>EVILLAS</b> P.Huysegomsstraat 6, 1600 Sint-Pieters-Leeuw	A 01-03-2017	sal	E . . .	. . .
			B . . .	.	F . . .	. . .
			C . . .	.	G . . .	. . .
			D . . .	.	H . . .	. . .
					<b>07/11</b>	

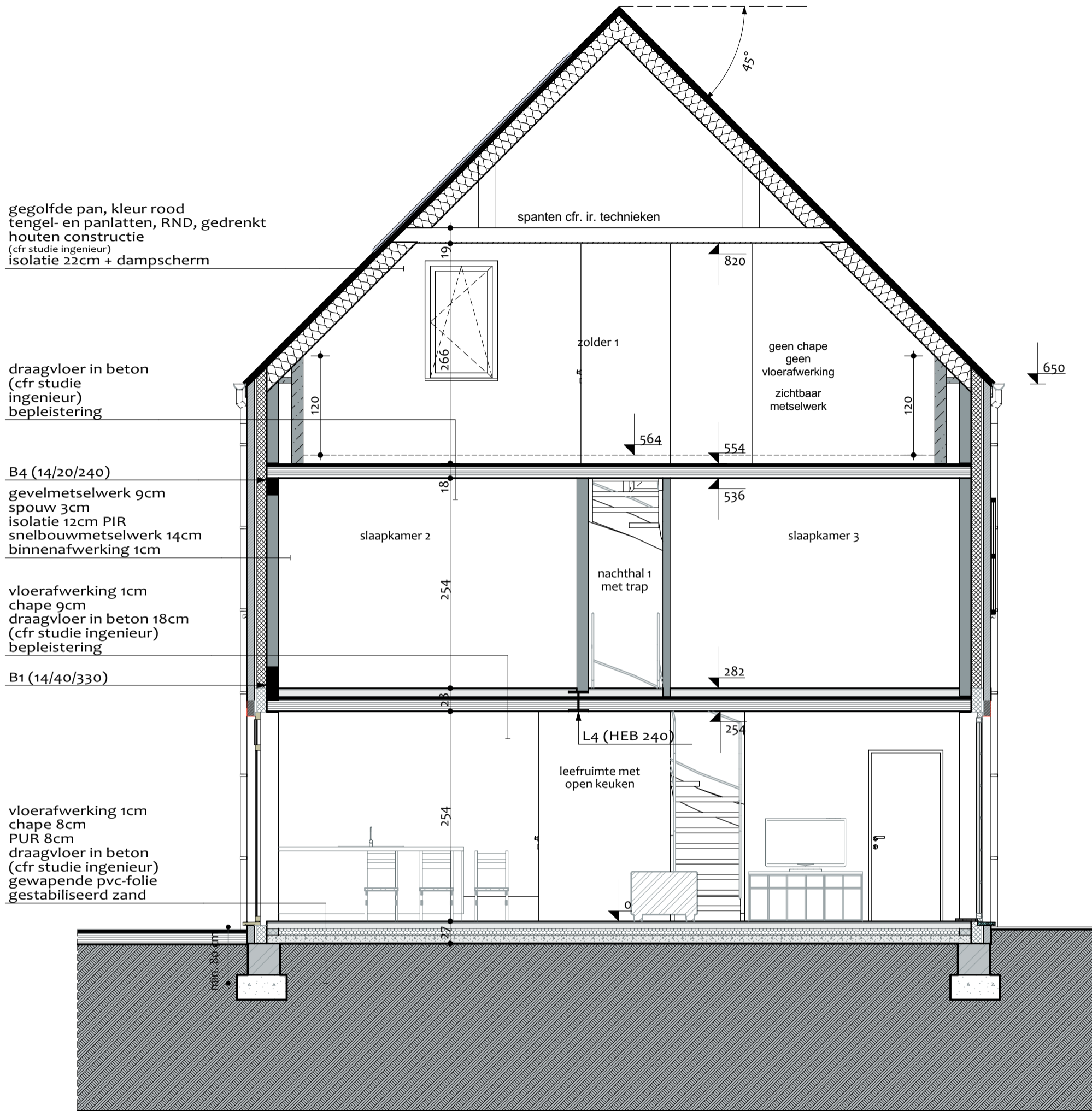

Doorsnede AA

schaal: 1:50

versie 00.3-3-2017

nr. dossier: EV 289 - lot 3

. - versie 00.7/11/2016

werfadres: Doelstraat 12, lot 3, 2270 Herenthout

wijzigingen

plan nr.

**Corine Cnops**  
architect

Goede Herderstraat 9 b5  
1080 Sint-Jans-Molenbeek  
+32 (0)473 25 36 75  
c.corine@hotmail.com

**EVILLAS**  
P.Huysegomsstraat 6,  
1600 Sint-Pieters-Leeuw

	01-03-2017	sal	E	.	.
A	.	.	F	.	.
B	.	.	G	.	.
C	.	.	H	.	.
D	.	.	.	.	.

08/11



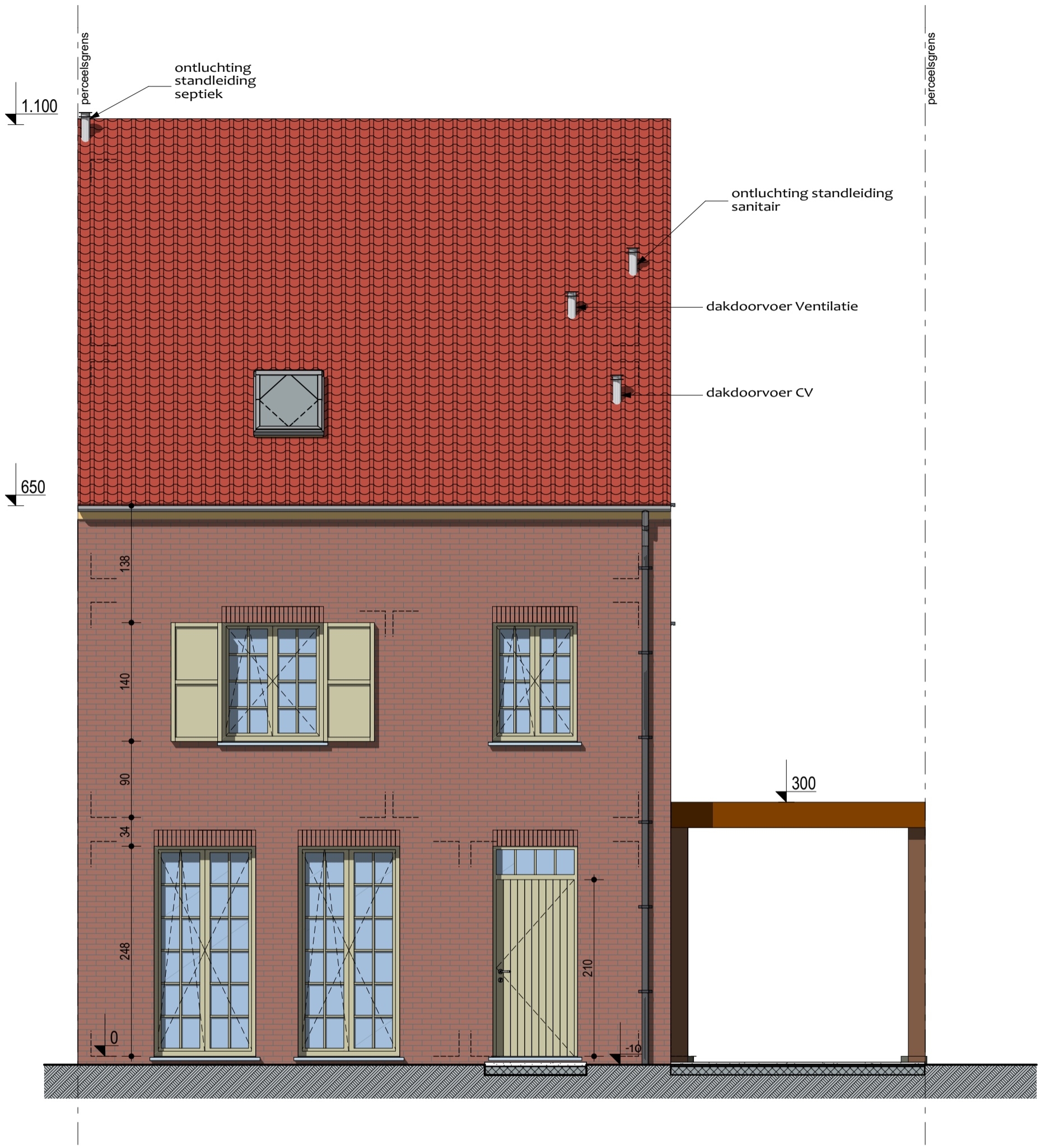

voorgevel

schaal: 1:50

versie 00.3-3-2017

nr. dossier: EV 289 - lot 3	. - versie 00.7/11/2016	werfadres: Doelstraat 12, lot 3, 2270 Herenthout	wijzigingen		plan nr.
			A 01-03-2017	sal	E .
Goede Herderstraat 9 b5 1080 Sint-Jans-Molenbeek +32 (0)473 25 36 75 c.corine@hotmail.com			B .	.	F .
<b>EVILLAS</b> P.Huysegomsstraat 6, 1600 Sint-Pieters-Leeuw			C .	.	G .
			D .	.	H .
					09/11

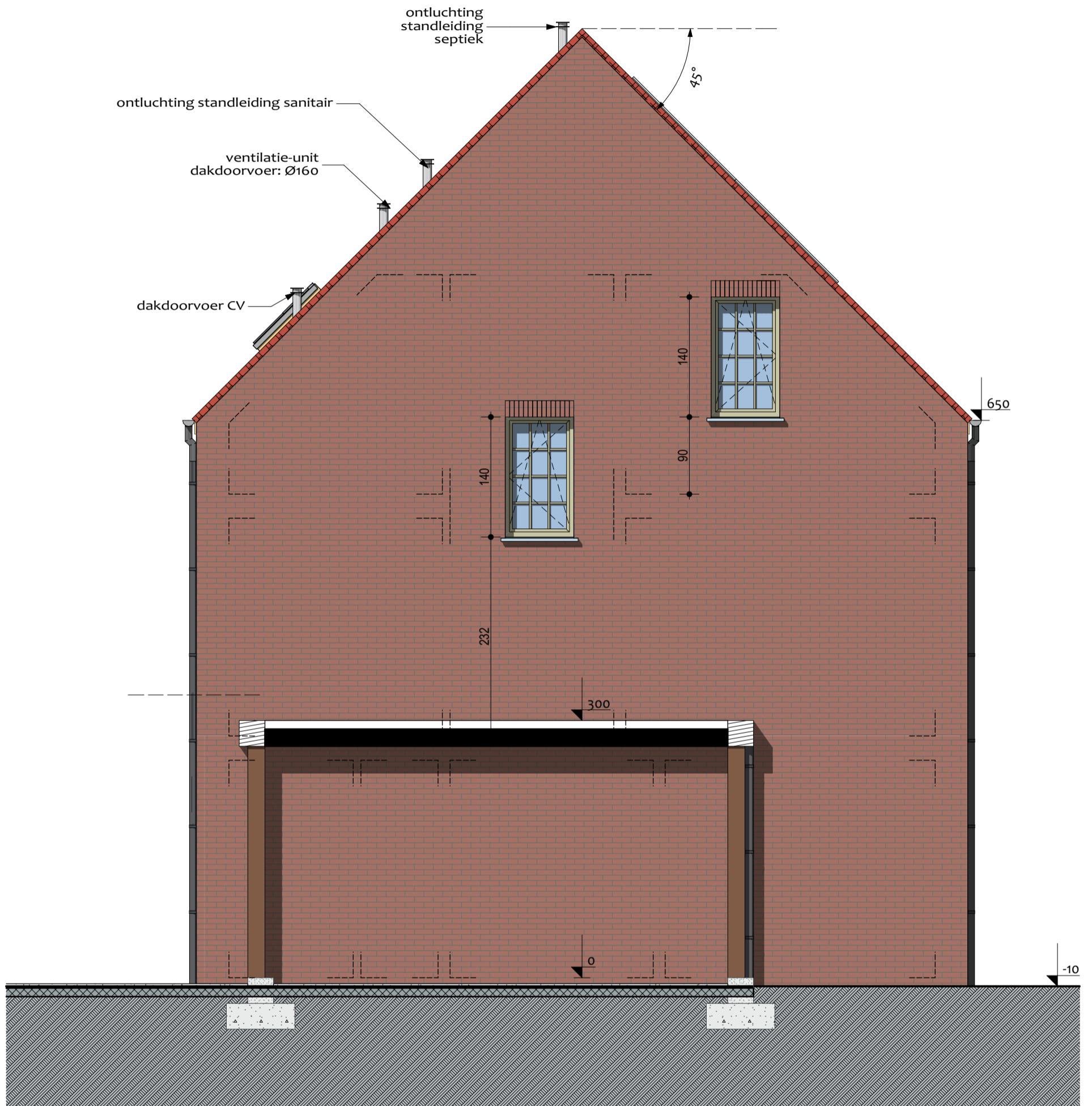

zijgevel

schaal: 1:50

versie 00.3-3-2017

nr. dossier: EV 289 - lot 3

. - versie 00.7/11/2016

werfadres: Doelstraat 12, lot 3, 2270 Herenthout

wijzigingen

plan nr.

**Corine Crops**  
 architect

Goede Herderstraat 9 b5  
 1080 Sint-Jans-Molenbeek  
 +32 (0)473 25 36 75  
 c.corine@hotmail.com

**EVILLAS**  
 P.Huysegomsstraat 6,  
 1600 Sint-Pieters-Leeuw

		sal	E		
A	01-03-2017	.	.	.	.
B	.	.	F	.	.
C	.	.	G	.	.
D	.	.	H	.	.

10/11

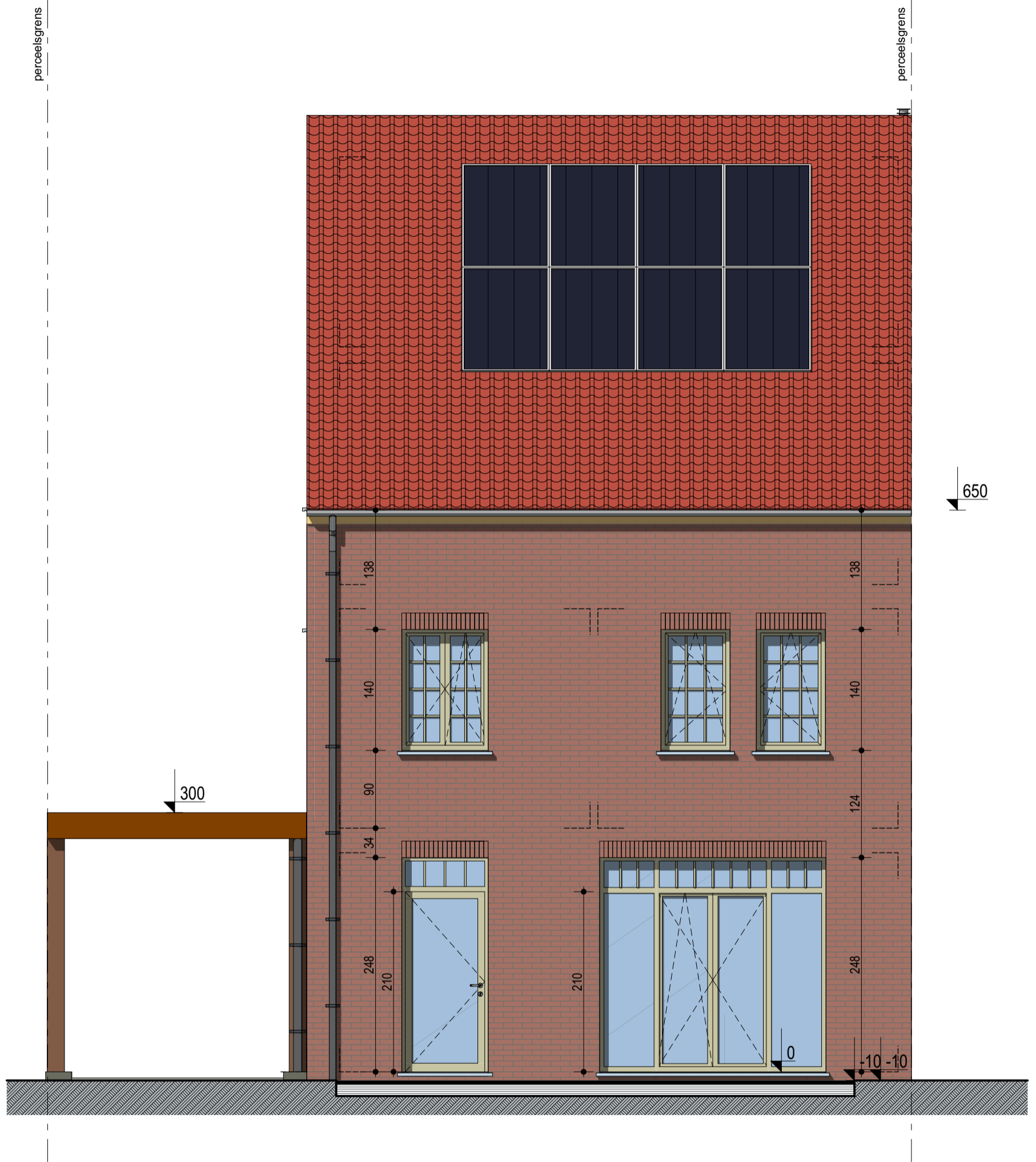

achtergevel

schaal: 1:50

versie 00.3-3-2017

nr. dossier: EV 289 - lot 3	. - versie 00.7/11/2016	werfadres: Doelstraat 12, lot 3, 2270 Herenthout	wijzigingen		plan nr.	
	Goede Herderstraat 9 b5 1080 Sint-Jans-Molenbeek +32 (0)473 25 36 75 c.corine@hotmail.com	<b>EVILLAS</b> P.Huysegomsstraat 6, 1600 Sint-Pieters-Leeuw	A 01-03-2017	sal	E . . .	. . .
			B . . .	.	F . . .	11/11
			C . . .	.	G . . .	. . .
			D . . .	.	H . . .	. . .